

N:\5116511\887\DK\Regulering\A\K\LAY_R_PLAN_2192_ME_gmtingen.dwg - MaSko - Ploteer: 2013-06-06, 12:45:28 - LAYOUT = Layout1 - XREF = R_PLAN_GAMLINGEN_5111687_2013-06-05 fornu Tjodolve gate, Reguleringsplan Schancheholen - Madlaveien, T_KART_TKST, T_KART_VANN_E39, T_KART_EENDOMSGRENSER_E39, T_KART_KOTER_E39, T_KART_SITUASJONSPLAN_E39, T_KART_E39

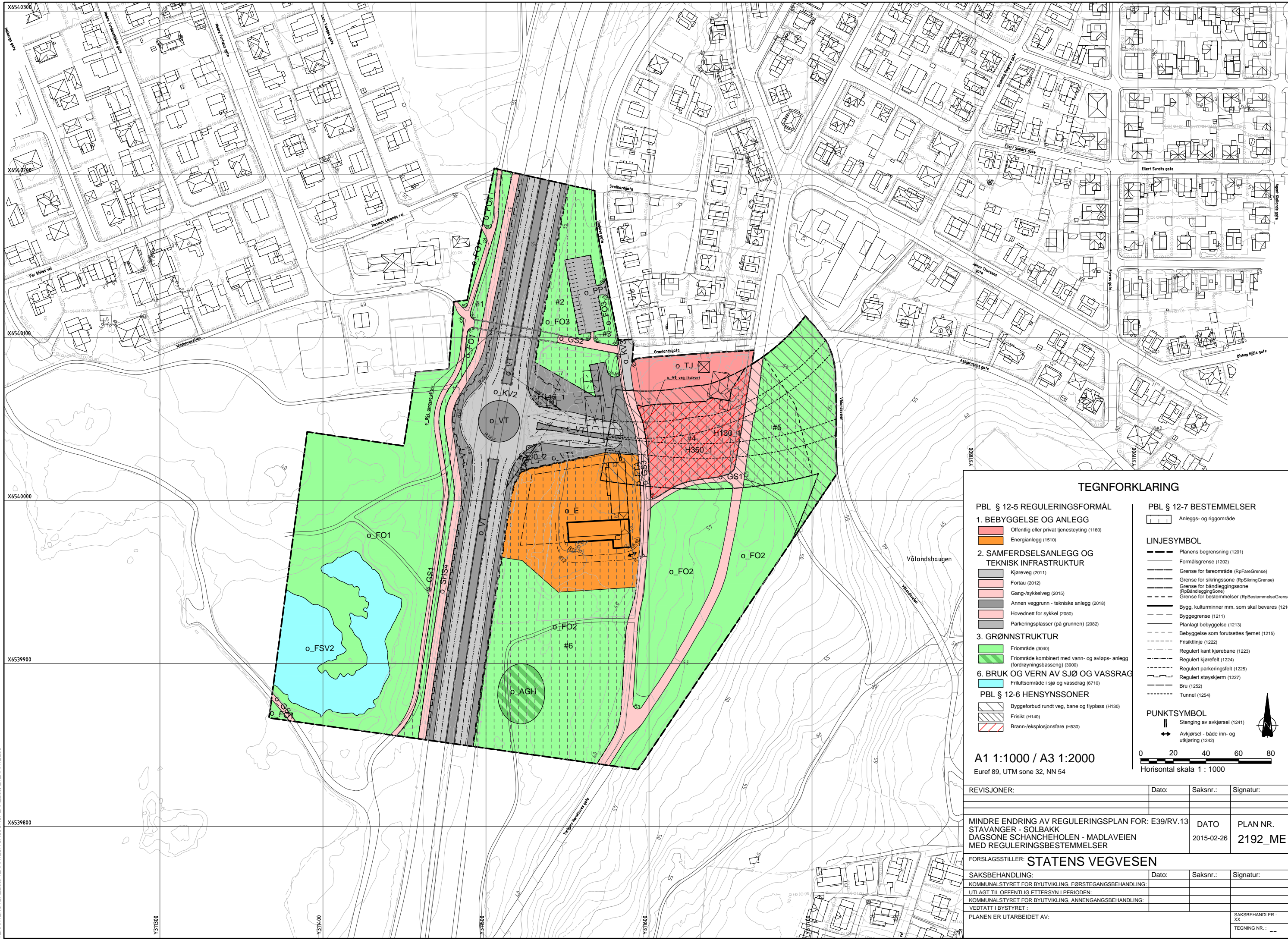

TEGNFORKLARING

PBL § 12-5 REGULERINGSFORMÅL

- 1. BEBYGGELSE OG ANLEGG**
- Offentlig eller privat tjenesteyting (1160)
 - Energianlegg (1510)

2. SAMFERDSELSANLEGG OG TEKNISK INFRASTRUKTUR

- Kjøreveg (2011)
- Fortau (2012)
- Gang/sykkelveg (2015)
- Annen veggrunn - tekniske anlegg (2018)
- Hovednett for sykkel (2050)
- Parkeringsplasser (på grunnen) (2082)

3. GRØNNSTRUKTUR

- Friområde (3040)
- Friområde kombinert med vann- og avleps- anlegg (fordrøyningsbasseng) (3900)

6. BRUK OG VERN AV SJØ OG VASSRAG

- Friluftsområde i sjø og vassdrag (6710)

PBL § 12-6 HENSYNSSONER

- Byggeforbud rundt veg, bane og flyplass (H130)
- Friskt (H140)
- Brann-eksplosjonsfare (H530)

PBL § 12-7 BESTEMMELSER

- Anleggs- og riggområde

LINJESYMBOL

- Planens begrensning (1201)
- Formålsgrense (1202)
- Grense for fareområde (RpFareGrense)
- Grense for sikringszone (RpSikringGrense)
- Grense for båndleggingssone (RpBåndleggingSone)
- Grense for bestemmelser (RpBestemmelseGrense)
- Bygg, kulturminner mm. som skal bevares (1210)
- Byggegrense (1211)
- Planlagt bebyggelse (1213)
- Bebyggelse som forutsettes fjernet (1215)
- Friskiltje (1222)
- Regulert kant kjørebane (1223)
- Regulert kjørefelt (1224)
- Regulert parkeringsfelt (1225)
- Regulert støyskjerm (1227)
- Bru (1252)
- Tunnel (1254)

PUNKTSYMBOL

- Stenging av avkjørsel (1241)
- Avkjørsel - både inn- og utkjøring (1242)

A1 1:1000 / A3 1:2000
Euref 89, UTM sone 32, NN 54

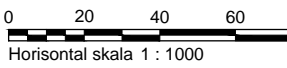

REVISJONER:	Dato:	Saksnr.:	Signatur:
-------------	-------	----------	-----------

MINDRE ENDRING AV REGULERINGSPLAN FOR: E39/RV.13 STAVANGER - SOLBAKK DAGSONE SCHANCHEHOLEN - MADLAVEIEN MED REGULERINGSBESTEMMELSER	DATE 2015-02-26	PLAN NR. 2192_ME
---	--------------------	---------------------

FORSLAGSSTILLER: **STATENS VEGVESEN**

SAKSBEHANDLING:	Dato:	Saksnr.:	Signatur:
-----------------	-------	----------	-----------

KOMMUNALSTYRET FOR BYUTVIKLING, FØRSTEGANGSBEHANDLING:
UTLAGT TIL OFFENTLIG ETTERSYN I PERIODEN:
KOMMUNALSTYRET FOR BYUTVIKLING, ANNENGANGSBEHANDLING:
VEDTATT I BYSTYRET:
PLANEN ER UTARBEIDET AV:

SAKSBEHANDLER:
XX
TEGNING NR.: --