

ÅDT Kontinuerlige trafikkregistringspunkt Oslo

Denne rapporten viser foreløpig kun et utvalg av nivå1-punkter i Oslo

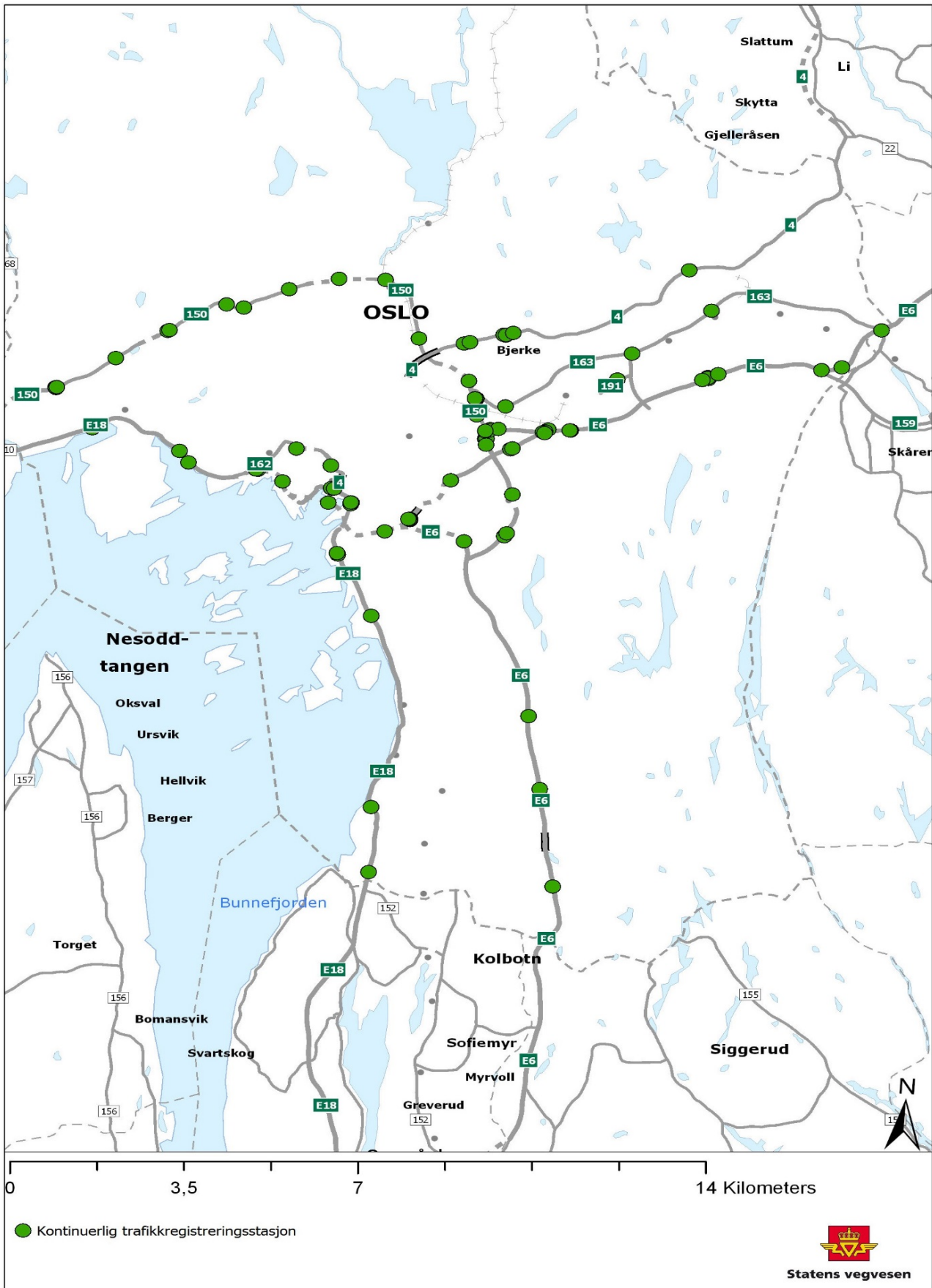

Års- og månedsdøgntrafikk Ev6 Klemetsrud

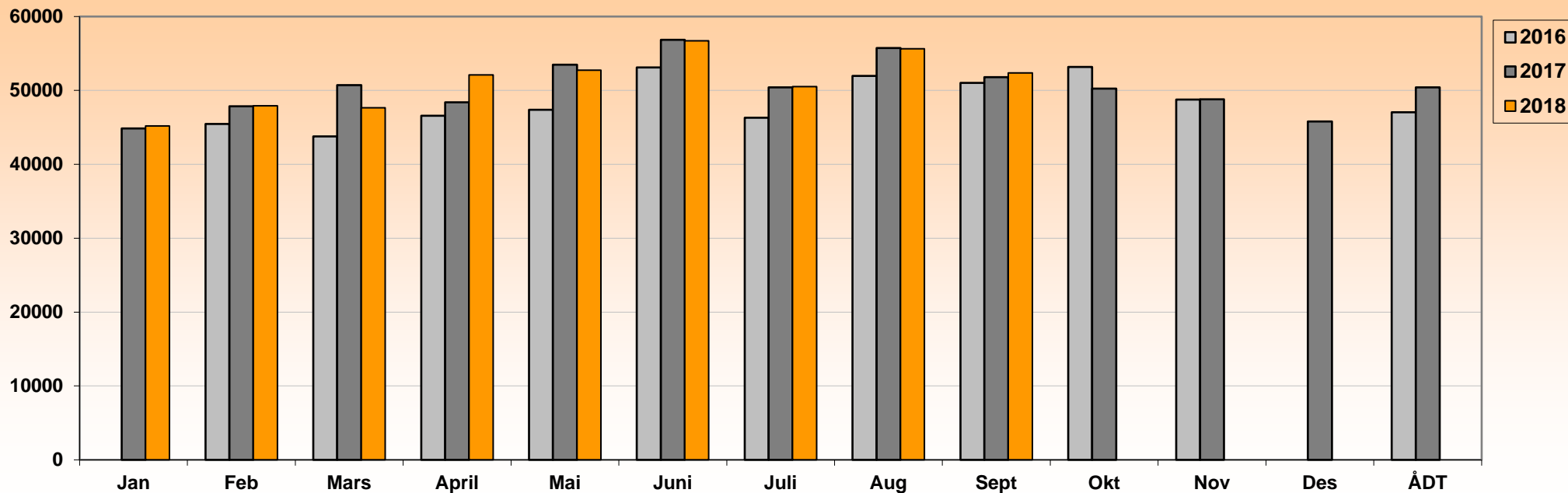

År	Jan	Feb	Mars	April	Mai	Juni	Juli	Aug	Sept	Okt	Nov	Des	ÅDT	ÅDT tunge	% tunge
2016		45467	43786	46587	47384	53124	46303	51968	51030	53161	48752		47040	5768	12,3 %
2017	44839	47862	50725	48386	53468	56840	50403	55742	51784	50245	48793	45789	50416	6344	12,6 %
2018	45199	47919	47642	52105	52722	56703	50523	55632	52379						

Kommentar

Tpknr. 300022

Merk:

Data fra det enkelte registreringspunkt er kun representativt for den plass registreringen ble foretatt.
For trafikkutviklingen for et større geografisk område henvises det til vegtrafikkindeksen.

EV6 HP 1 Meter 1191
SVV, Region Øst



Statens vegvesen

Års- og månedsdøgntrafikk Ev6 Manglerud

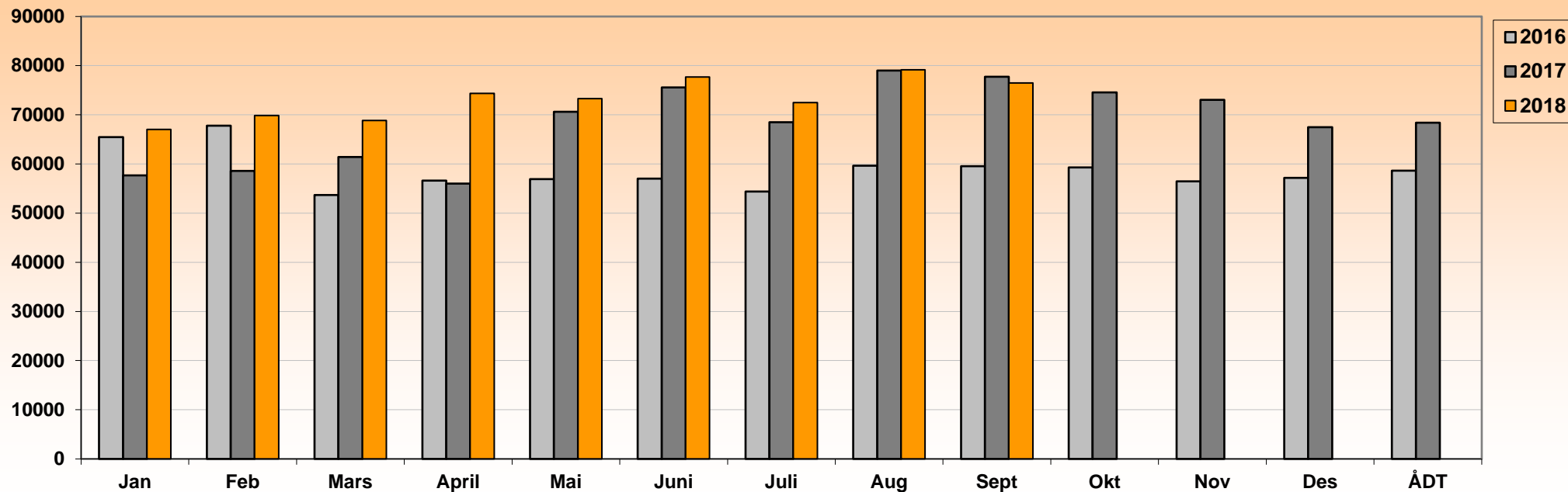

År	Jan	Feb	Mars	April	Mai	Juni	Juli	Aug	Sept	Okt	Nov	Des	ÅDT	ÅDT tunge	% tunge
2016	65456	67790	53680	56607	56896	56998	54411	59636	59544	59274	56475	57151	58624	7893	13,5 %
2017	57652	58564	61419	55990	70592	75584	68504	79021	77746	74533	73062	67462	68400	8453	12,4 %
2018	67025	69839	68858	74346	73311	77685	72482	79134	76502						

Kommentar

Tpknr. 300001

Merk:

Data fra det enkelte registreringspunkt er kun representativt for den plass registreringen ble foretatt.

For trafikkutviklingen for et større geografisk område henvises det til vegtrafikkindeksen.

EV6 HP 1 Meter 10300

SVV, Region Øst



Statens vegvesen

Års- og månedsdøgntrafikk Ev 6 Skullerud

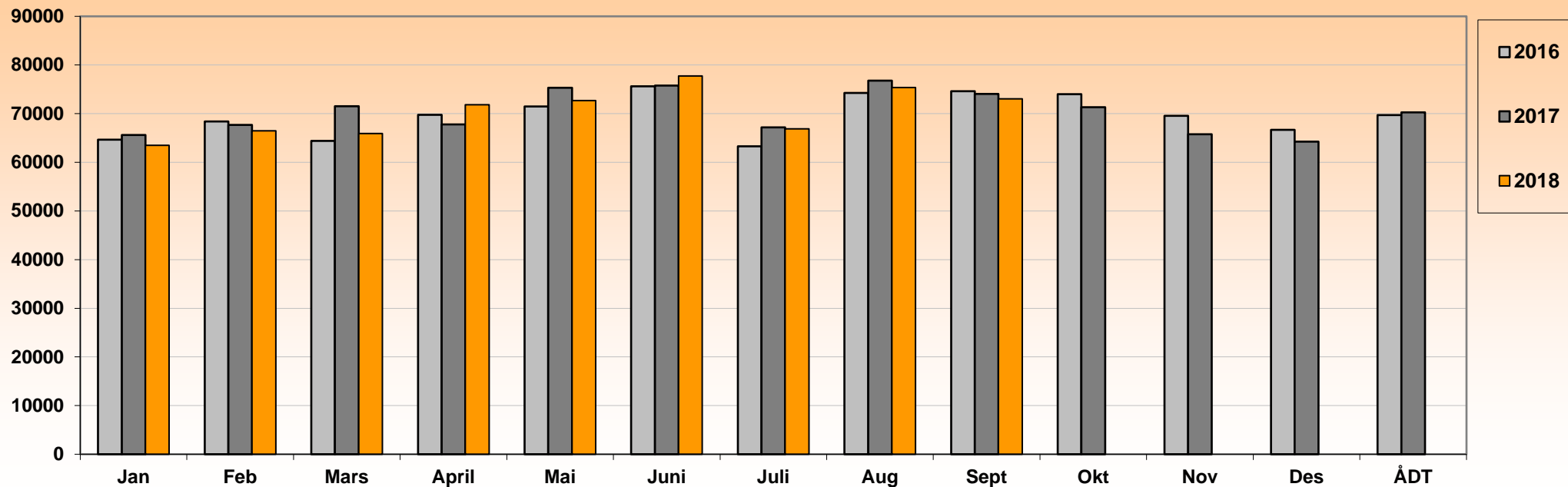

År	Jan	Feb	Mars	April	Mai	Juni	Juli	Aug	Sept	Okt	Nov	Des	ÅDT	ÅDT tunge	% tunge
2016	64632	68378	64399	69774	71453	75602	63265	74238	74593	73977	69575	66696	69694	7527	10,8 %
2017	65604	67702	71511	67762	75306	75777	67170	76775	74053	71334	65750	64233	70263	7512	10,7 %
2018	63501	66473	65895	71833	72671	77755	66860	75344	73027						

Kommentar

Tpknr. 300039

Merk:

Data fra det enkelte registreringspunkt er kun representativt for den plass registreringen ble foretatt.

For trafikktviklingen for et større geografisk område henvises det til vegtrafikkindeksen.

EV6 HP 1 Meter 5272

SVV, Region Øst



Års- og månedsdøgntrafikk Ev 6 v/ Karihaugen

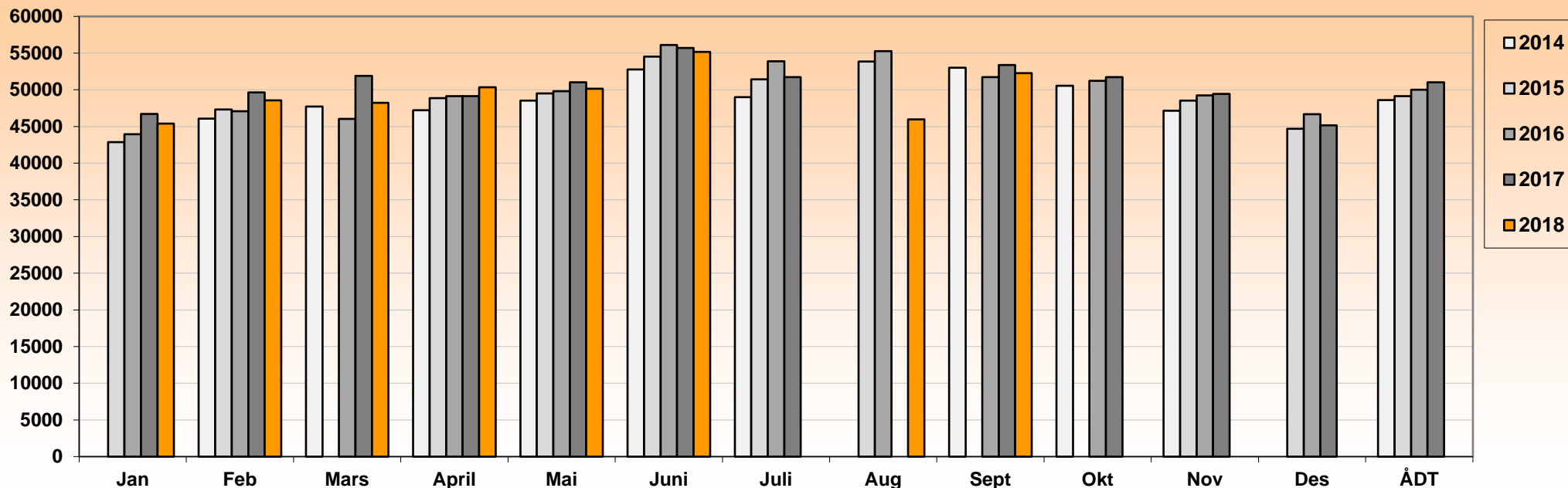

År	Jan	Feb	Mars	April	Mai	Juni	Juli	Aug	Sept	Okt	Nov	Des	ÅDT	ÅDT tunge	% tunge
2009	40277	42959	44467	44467	45354	50054	46377	48260	48656	46147	44258	42325	45302	5473	12,1 %
2010							46751	51328	50256	48431	46745	43030	46244	5555	12,0 %
2011	41994	45372	47554	45239	49270	50951	47322	50354	51114	49708	48468	44600	47667	5798	12,2 %
2012	44055	47360	49844	45510	50315	53922	49197	50839	51032	50325	48771	42556	48638	6052	12,4 %
2013	44453	47377	46288	49061	48655	53239	49181						48844	6235	12,8 %
2014		46052	47715	47215	48527	52782	49006		52992	50538	47139		48608	6405	13,2 %
2015	42867	47327		48878	49489	54537	51407	53832			48513	44668	49123	6809	13,9 %
2016	43953	47088	46036	49125	49815	56122	53888	55262	51734	51216	49243	46656	50011	7152	14,3 %
2017	46721	49637	51894	49126	51019	55702	51728		53364	51729	49445	45149	51026	7471	14,6 %
2018	45383	48565	48238	50359	50147	55168		45976	52270						

Kommentar

Tpknr. 300349

Merk:

Data fra det enkelte registreringspunkt er kun representativt for den plass registreringen ble foretatt.
For trafikkutviklingen for et større geografisk område henvises det til vegtrafikkindeksen.

Ev 6 hp 2 km 6,000
SVV, Region Øst



Statens vegvesen

Års- og månedsdøgntrafikk E6 Svartdalstunnelen

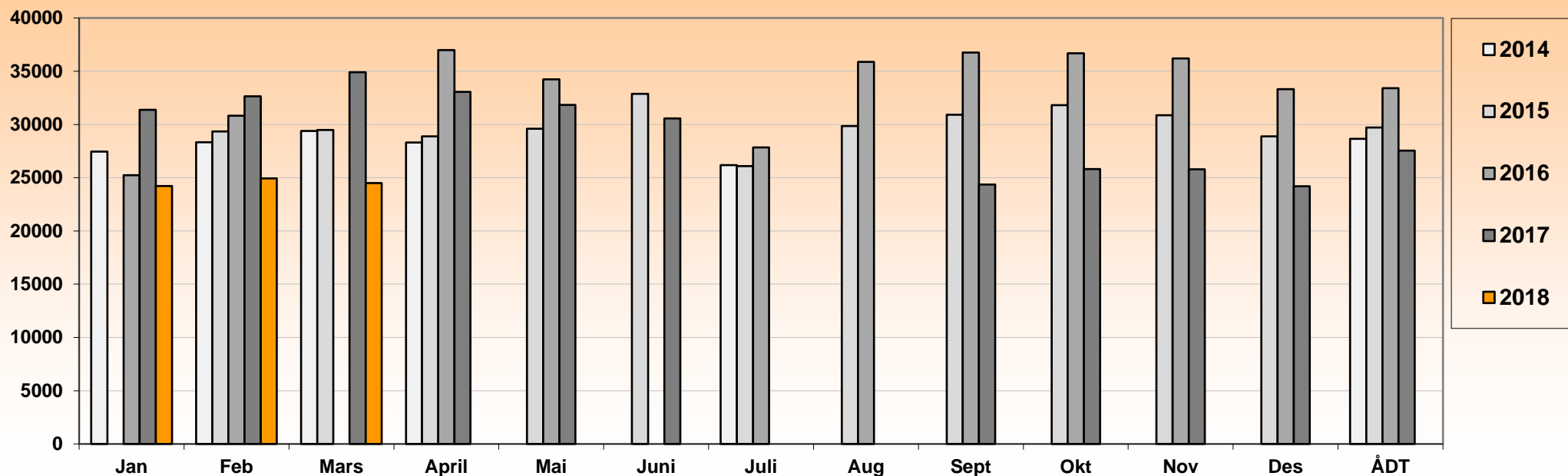

År	Jan	Feb	Mars	April	Mai	Juni	Juli	Aug	Sept	Okt	Nov	Des	ÅDT	ÅDT tunge	% tunge
2009	24636	26022	27210	24853	25976	27315	21520	25616	28486	28044	27397	25828	26065	1441	5,5 %
2010	25130	25784	26671	26687	29430	29736	24062	29073	28597	27468	27955	26583	27266	1500	5,5 %
2011	25685	26253	28130	25729	28619	29329	23063	28312	28880	28860	29430	27306	27467	1626	5,9 %
2012	26907	27513	28703	26171	28493	29769	23489	28554	29037	29846	29879	26598	27907	1612	5,8 %
2013	27601	28258	26696	30041	29036	30649	24912	29370	30123				28532	1652	5,8 %
2014	27454	28339	29390	28316			26171						28644	1672	5,8 %
2015		29337	29485	28885	29591	32865	26085	29845	30911	31807	30871	28873	29722	1839	6,2 %
2016	25233	30815		36977	34247		27834	35877	36759	36674	36196	33308	33415	2514	7,5 %
2017	31373	32636	34911	33052	31845	30571			24359	25804	25795	24187	27549	2191	8,0 %
2018	24220	24941	24497												

Kommentar

Nedgang fra sept. 17. skyldes delvis nattetstengt tunnel

Tpknr. 300098

Merk:

Data fra det enkelte registreringspunkt er kun representativt for den plass registreringen ble foretatt.

For trafikkutviklingen for et større geografisk område henvises det til vegtrafikkindeksen.

Ev 6 hp 50 km 0,500

SVV, Region Øst



Statens vegvesen

Års- og månedsdøgntrafikk Ev 6 Helsfyr

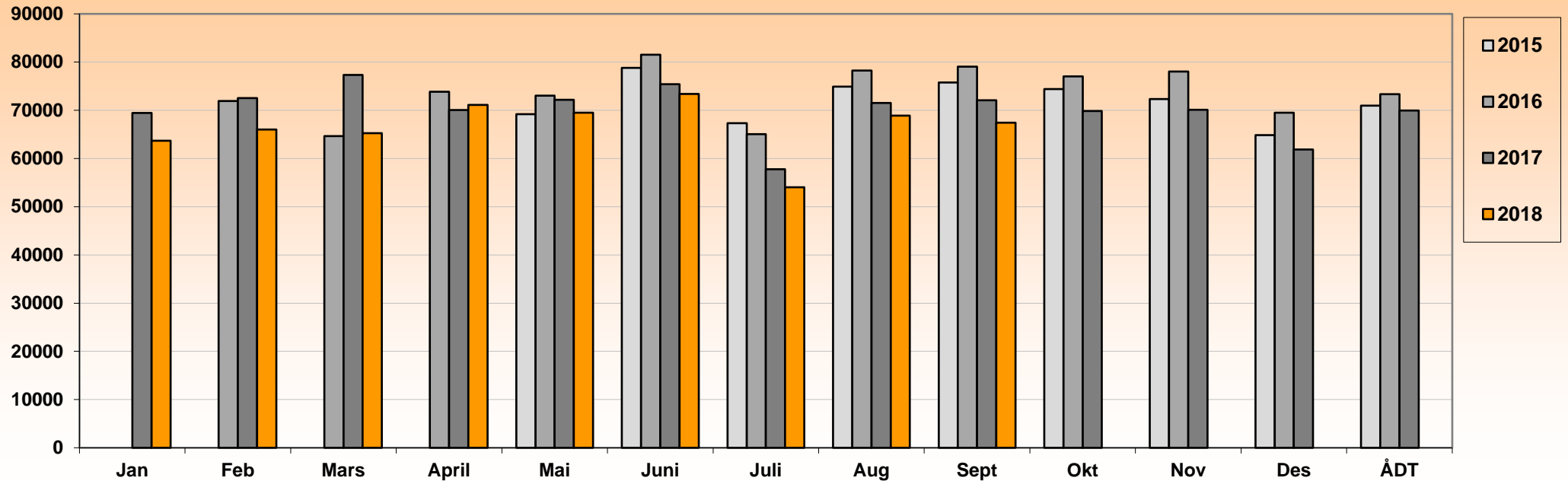

År	Jan	Feb	Mars	April	Mai	Juni	Juli	Aug	Sept	Okt	Nov	Des	ÅDT	ÅDT tunge	% tunge
2015					69208	78821	67345	74925	75777	74382	72329	64836	70957	8419	11,9 %
2016		71945	64626	73828	73021	81516	65064	78252	79061	77019	78021	69527	73344	9197	12,5 %
2017	69435	72557	77333	70080	72190	75410	57786	71504	72083	69875	70127	61866	69979	8789	12,6 %
2018	63683	66020	65269	71139	69505	73370	54031	68872	67424						

Kommentar

Tpknr. 300030

Merk:

Data fra det enkelte registreringspunkt er kun representativt for den plass registreringen ble foretatt.

For trafikktviklingen for et større geografisk område henvises det til vegtrafikkindeksen.

EV6 HP 51 Meter 2578

SVV, Region Øst



Statens vegvesen

Års- og månedsdøgntrafikk Ev 18 v/Mastemyr

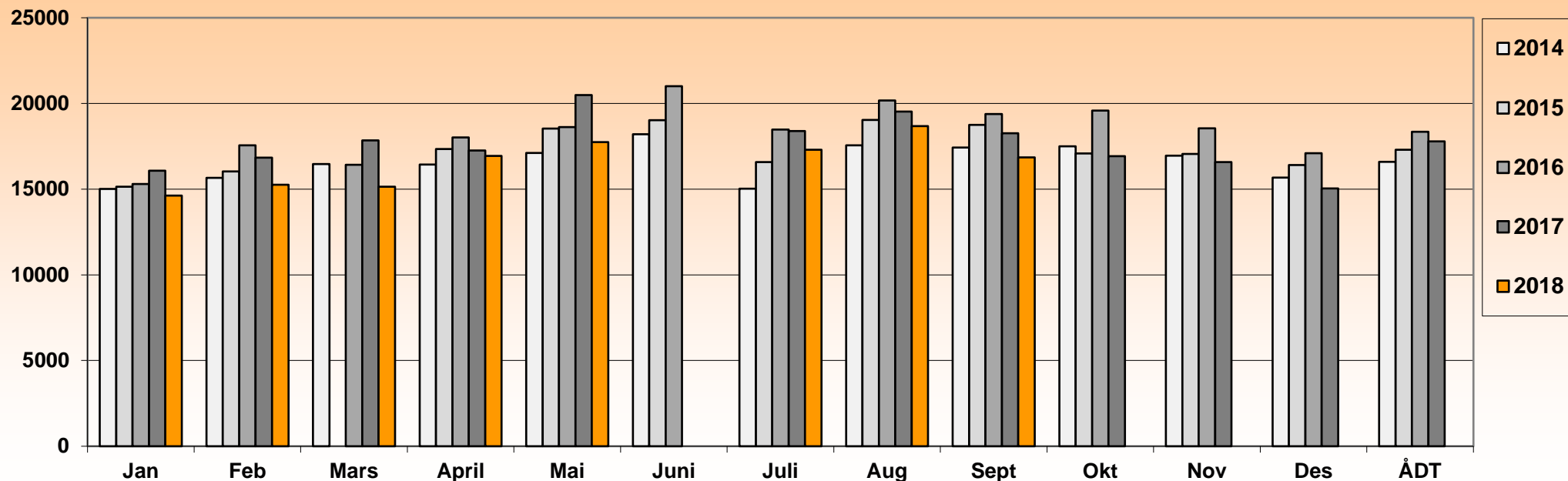

År	Jan	Feb	Mars	April	Mai	Juni	Juli	Aug	Sept	Okt	Nov	Des	ÅDT	ÅDT tunge	% tunge
2009	18360	19006	20247	20158	20780		21514	23017	20184	18488	17938	17113	19938	2014	10,1 %
2010	15901	16826	17509	17574	16777	18859	15968	18365	17159	15087	16041	15949	16841	1799	10,7 %
2011	15642	16243	16999	16640	18164	20359	17721	19143	18381	16813	16464	16578	17433	2204	12,6 %
2012	15814	16392	17380	16348	18687	19782	16780	19047	18166	17564	17116	15331	17366	2215	12,8 %
2013	15791	16280	15796	17435	17979	19191	16670	18669		17282	16937	15488	17102	2102	12,3 %
2014	15015	15660	16470	16441	17106	18207	15025	17556	17434	17496	16956	15674	16587	2020	12,2 %
2015	15145	16029		17335	18531	19025	16585	19031	18748	17086	17061	16402	17301	2163	12,5 %
2016	15303	17551	16415	18019	18623	21010	18478	20179	19379	19581	18543	17103	18344	2627	14,3 %
2017	16080	16840	17841	17252	20495		18396	19532	18255	16929	16584	15042	17788	2537	14,3 %
2018	14630	15259	15137	16933	17749		17296	18683	16847						

Kommentar

Tpknr. 300096

Merk:

Data fra det enkelte registreringspunkt er kun representativt for den plass registreringen ble foretatt.

For trafikkutviklingen for et større geografisk område henvises det til vegtrafikkindeksen.

Ev 18 Hp 1 200m

SVV, Region Øst



Statens vegvesen

Års- og månedsdøgntrafikk Ev 18 Mosseveien

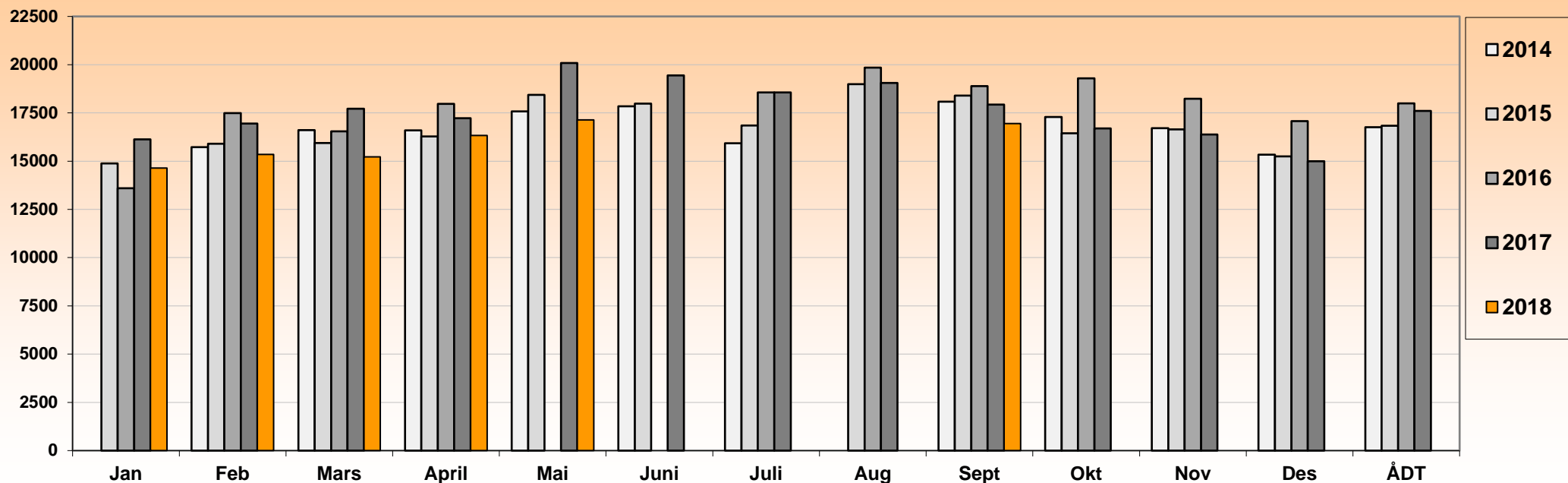

År	Jan	Feb	Mars	April	Mai	Juni	Juli	Aug	Sept	Okt	Nov	Des	ÅDT	ÅDT tunge	% tunge
2009	18170	18856	19951	19895	21382	22760	21495	22276	21001	19992	19334	18585	20327	1981	9,7 %
2010		16810	17837	17932	17136	19281	16709	18991	18991	17682	17906	16583	17493	1870	10,7 %
2011	15610	16617	17305	17157	18742	20698	18823	19552	18660	17658	17117	16866	17905	2256	12,6 %
2012	15984	16690	17575	16714	19044	20093	17578	19490	18265	17417	17119	15591	17630	2272	12,9 %
2013	15981	16534	16145	17486	18018	19387	17943	18912	17953	17230	16912	15675	17348	2157	12,4 %
2014		15724	16614	16596	17584	17841	15931		18085	17287	16714	15341	16754	2231	13,3 %
2015	14877	15901	15936	16279	18441	17981	16852	18991	18398	16442	16644	15252	16835	2066	12,3 %
2016	13601	17487	16548	17972			18555	19849	18886	19291	18231	17077	17997	2560	14,2 %
2017	16124	16947	17719	17230	20091	19445	18563	19057	17931	16692	16387	14990	17602	2526	14,4 %
2018	14643	15343	15219	16337	17136				16950						

Kommentar
 *Vegrarbeid påvirker tallene fra des 2008 - 2010

Tpknr. 0300348

Merk:

Data fra det enkelte registreringspunkt er kun representativt for den plass registreringen ble foretatt.
 For trafikktviklingen for et større geografisk område henvises det til vegtrafikkindeksen.

Ev 18 hp 1 km 1,800
 SVV, Region Øst



Statens vegvesen

Års- og månedsdøgntrafikk Ev18 Bjørvikatunnelen

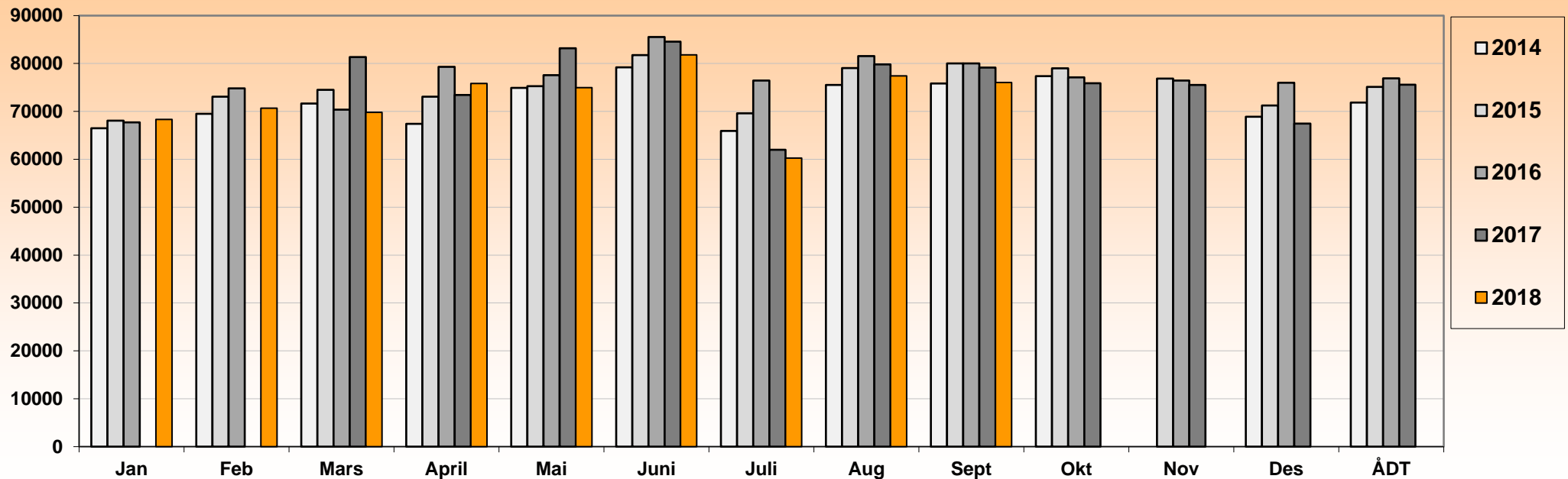

År	Jan	Feb	Mars	April	Mai	Juni	Juli	Aug	Sept	Okt	Nov	Des	ÅDT	ÅDT tunge	% tunge
2011	57633	60146	64594	61451	70163	72280	62006	70890	71426	69016	70456	64416	66226	6926	10,5 %
2012	65605	67435	72027	64555	73053	76963	64035	74458	72542	72762	72673	61330	69783		
2013	65562	67758	64154	72777	71126	76767	64402	73513	73977	74421	73132	64943	70188	7139	10,2 %
2014	66489	69499	71648	67378	74925	79208	65920	75522	75852	77378		68888	71872	7347	10,2 %
2015	68089	73060	74518	73076	75245	81750	69619	79047	79993	79009	76846	71237	75111	7818	10,4 %
2016	67705	74795	70383	79312	77583	85550	76461	81533	80026	77091	76442	75975	76878	8205	10,7 %
2017			81353	73451	83168	84588	61988	79823	79137	75880	75518	67474	75552	8214	10,9 %
2018	68316	70681	69783	75849	74974	81825	60274	77410	76053						

Kommentar

Tall for April / mai '14 påvirket av vegstenger andre vegger

Tpknr: 300029

Merk:

Data fra det enkelte registreringspunkt er kun representativt for den plass registreringen ble foretatt.
For trafikktviklingen for et større geografisk område henvises det til vegtrafikkindeksen.

Ev 18 hp 2 km 1,950
SVV Region Øst



Statens vegvesen

Års- og månedsdøgntrafikk Ev18 Festningstunnelen

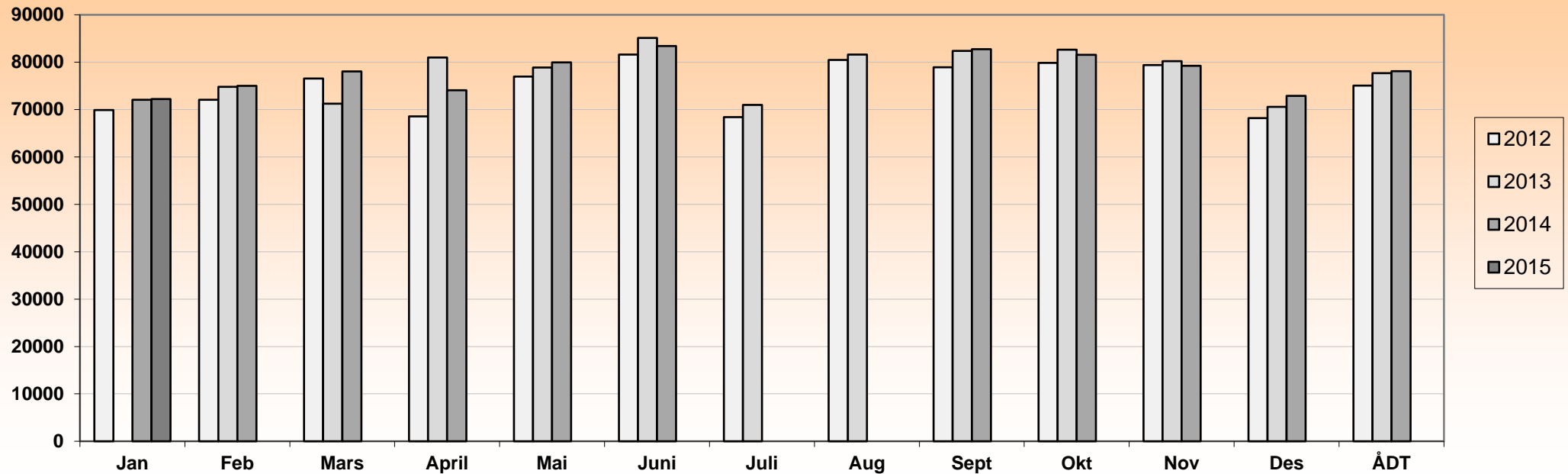

År	Jan	Feb	Mars	April	Mai	Juni	Juli	Aug	Sept	Okt	Nov	Des	ÅDT	ÅDT tunge	% tunge
2007	77776	78252	83834	74548	82078	87866	73754	85883	83766	85431	84483	73477	80930	13671	16,9 %
2008	77406	78969													
2009								78783	79530	74004	70295	70998	73768	7275	9,9 %
2010					72029	82484	68098	79257	76153			66602	71470	6785	9,5 %
2011	65282	68300	72715	67116	76737	79274	67012	77444	77620	74843	76096	69753	72693	7672	10,6 %
2012	69916	72051	76538	68570	76972	81612	68409	80482	78906	79858	79407	68192	75073		
2013		74791	71229	81004	78854	85095	71000	81599	82380	82650	80205	70559	77665	7999	10,3 %
2014	72084	75022	78039	74061	79972	83403			82721	81566	79234	72904	78116	8570	11,0 %
2015	72217														

Kommentar

Festningstunnelen rehabiliteres fra mars 2008 - Juli 2009

Tallene i 2009 og 2010 påvirkes av anleggsarbeid i Bjørnvika prosjektet.

Tpk.nr 303027

Merk:

Data fra det enkelte registreringspunkt er kun representativt for den plass registreringen ble foretatt.
For trafikktviklingen for et større geografisk område henvises det til vegtrafikkindeksen.

Ev 18 hp 2 km 2,070
SVV, Region Øst



Statens vegvesen

Års og månedsdøgntrafikk Ev 18 Maritim

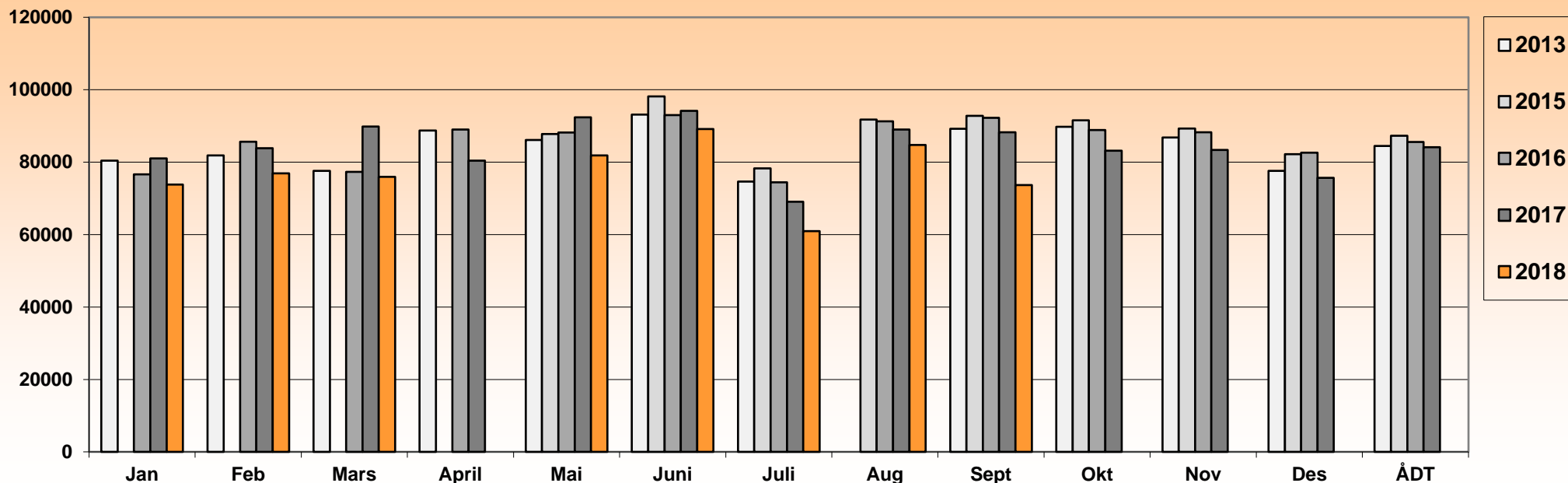

År	Jan	Feb	Mars	April	Mai	Juni	Juli	Aug	Sept	Okt	Nov	Des	ÅDT	ÅDT tunge	% tunge
2008	85499	89451	80702	93942	90247	95119		90036	91868	90510	87050	80412	88055	8737	9,9 %
2009	77984	80837	85457	79705	84085	92997	75073	86894	89412	85477	83121	77067	83161	8260	9,9 %
2010	77152	77742	79764	79764	81635	92888	74218	86548	87955	84383	85722	78329	82148	8374	10,2 %
2011	76280	80087	85308	77890	88908	90649	73330	88001	87510	84976	86269	80377	83300	9019	10,8 %
2012	79790	82344	86730	77562	87270	93268		89709	87012	88396	88493		84742		
2013	80396	81824	77622	88704	86142	93136	74615		89203	89793	86805	77574	84492	9272	11,0 %
2015					87779	98172	78258	91726	92820	91526	89254	82227	87287	9055	10,4 %
2016	76651	85636	77341	89034	88170	92986	74438	91301	92225	88869	88223	82627	85571	8881	10,4 %
2017	81011	83879	89826	80440	92350	94157	69042	89020	88220	83130	83348	75651	84149	9209	10,9 %
2018	73794	76923	75968		81863	89170	60948	84761	73694						

Kommentar

Tpknr: 300225

Merk:

Data fra det enkelte registreringspunkt er kun representativt for den plass registreringen ble foretatt.
For trafikktviklingen for et større geografisk område henvises det til vegtrafikkindeksen.

Ev 18 Hp 2 km 6,650
SVV, Region Øst



Statens vegvesen

Års- og månedsdøgntrafikk Rv 4 Ammerud

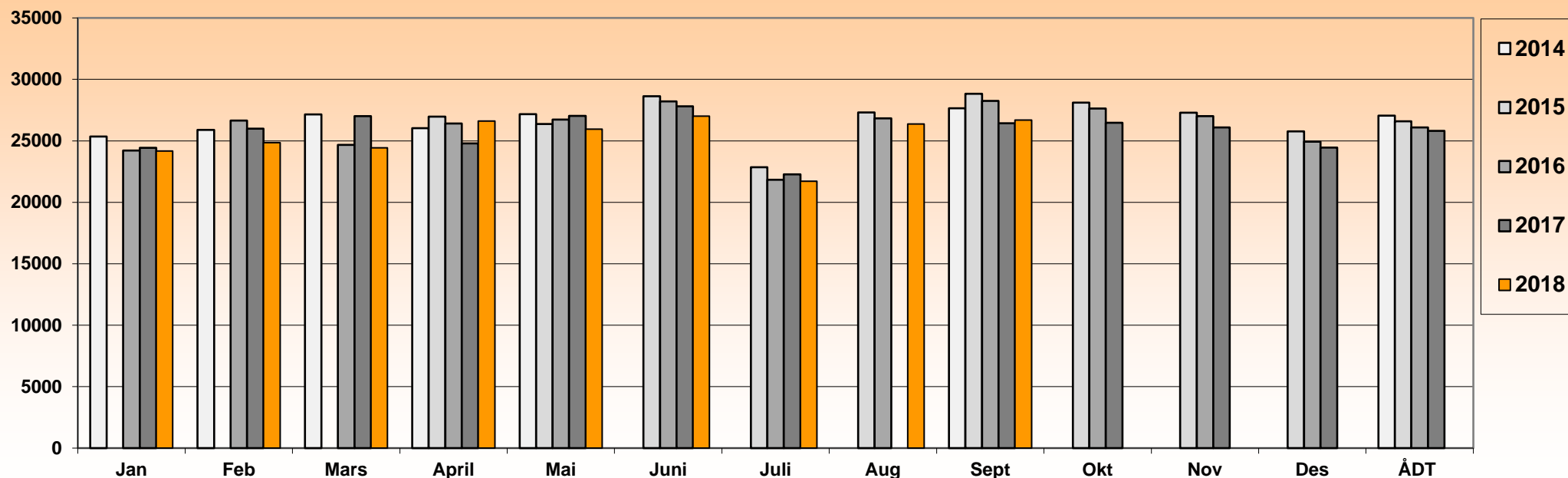

År	Jan	Feb	Mars	April	Mai	Juni	Juli	Aug	Sept	Okt	Nov	Des	ÅDT	ÅDT tunge	% tunge
2009	24971	25921	26870	25740	26938	28932	24975	27177	28743	28366	27201	25900	26806	2329	8,7 %
2010	24989	25788	26685	26690	26693	28460	22966	28384	30134	29166	28565	26792	27106	2316	8,5 %
2011	26153	27186	28299	26559	29146	29419	24527	29033	29545	29050	28499	26947	27862	2465	8,8 %
2012	26526	27053	27950	25883	28274	29089	24011	28314	28365	28563	28006	25268	27270	2479	9,1 %
2013						28880	24193	28683	29141	28432	27629	25713	27070	2895	10,7 %
2014	25348	25887	27158	26026	27170				27642				27052	2462	9,1 %
2015				26968	26376	28623	22860	27317	28831	28108	27291	25775	26596	2845	10,7 %
2016	24203	26642	24664	26417	26731	28211	21833	26832	28249	27632	27008	24924	26095	2874	11,0 %
2017	24429	25999	27006	24792	27039	27809	22277		26421	26466	26091	24450	25815	2931	11,4 %
2018	24177	24850	24426	26609	25960	27011	21714	26365	26686						

Kommentar

Tpknr.300231

Merk:
 Data fra det enkelte registreringspunkt er kun representativt for den plass registreringen ble foretatt.
 For trafikktviklingen for et større geografisk område henvises det til vegtrafikkindeksen.

Rv 4 Hp 3 m 7500
 SVV Region Øst



Statens vegvesen

Års- og månedsdøgntrafikk Rv 150 Hovin

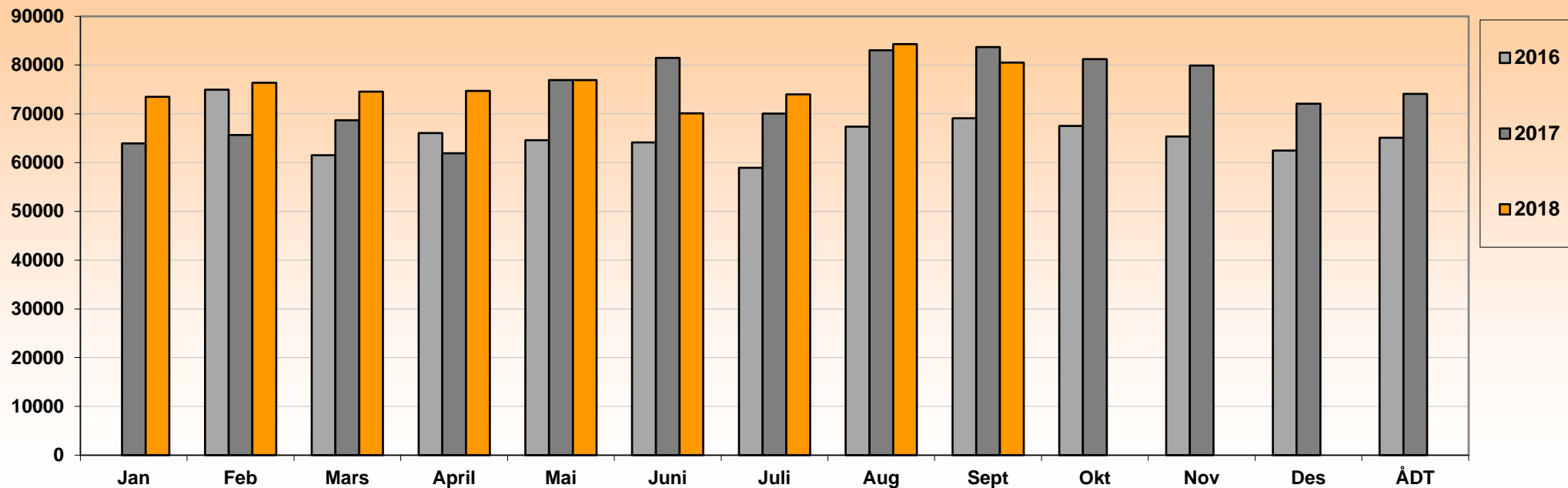

År	Jan	Feb	Mars	April	Mai	Juni	Juli	Aug	Sept	Okt	Nov	Des	ÅDT	ÅDT tunge	% tunge
2016		74942	61510	66064	64623	64152	58957	67395	69089	67511	65344	62496	65083	8199	12,6 %
2017	63921	65669	68704	61924	76914	81465	70047	83025	83718	81241	79939	72104	74096	9342	12,6 %
2018	73472	76399	74554	74710	76921	70113	74024	84307	80533						

Kommentar

Tpknr. 300165

Merk:

Data fra det enkelte registreringspunkt er kun representativt for den plass registreringen ble foretatt.

For trafikkutviklingen for et større geografisk område henvises det til vegtrafikkindeksen.

RV150 HP 1 Meter 0

SVV, Region Øst



Års- og månedsdøgntrafikk Rv 150 Store Ringv v/Nydalsbr.

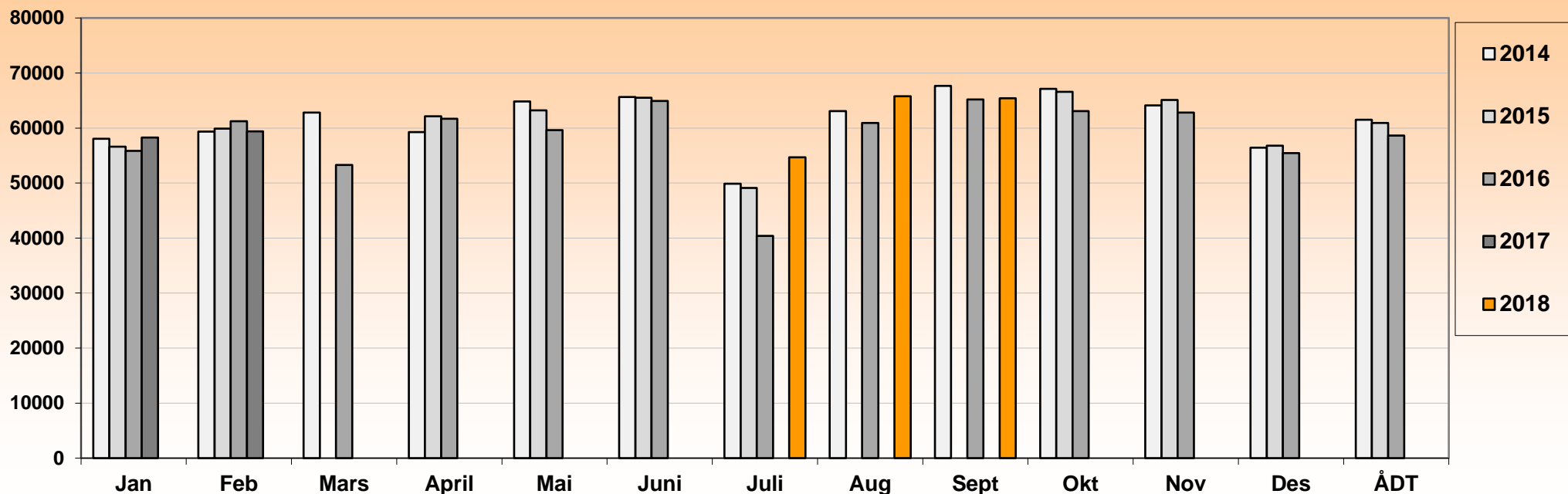

År	Jan	Feb	Mars	April	Mai	Juni	Juli	Aug	Sept	Okt	Nov	Des	ÅDT	ÅDT tunge	% tunge
2009	56627	58505	61282	56699	60997	64116	48645	60024	65843	65792	63765	57924	60002	5312	8,9 %
2010	56973	58887	61592	60428	60719	65417	46971	61230	67779	63830	63098	56248	60233	5365	8,9 %
2011	56224	58135	61762	54914	63033	62552	48211	62392	64891	63353	64084	56806	59689	5136	8,6 %
2012	57562	59516	61375	55182	62183	63183					63292	53702	59893	5051	8,4 %
2013	57814	58214	52550	62525	59801	62153	47991	61462	63607	63897	63936	55963	59125	4990	8,4 %
2014	58063	59353	62822	59247	64835	65618	49879	63082	67641	67125	64126	56416	61506	5212	8,5 %
2015	56624	59892		62131	63231	65492	49104			66569	65093	56793	60915	5557	9,1 %
2016	55839	61245	53269	61695	59640	64937	40405	60926	65189	63062	62795	55461	58637	5606	9,6 %
2017	58261	59377													
2018							54696	65770	65431						

Kommentar

Tpknr. 300233

Merk:

Data fra det enkelte registreringspunkt er kun representativt for den plass registreringen ble foretatt.
For trafikktviklingen for et større geografisk område henvises det til vegtrafikkindeksen.

Rv 150 hp 1 m 4758
SVV, Region Øst



Statens vegvesen

Års og månedsdøgntrafikk Rv 150 Tåsentunnelen

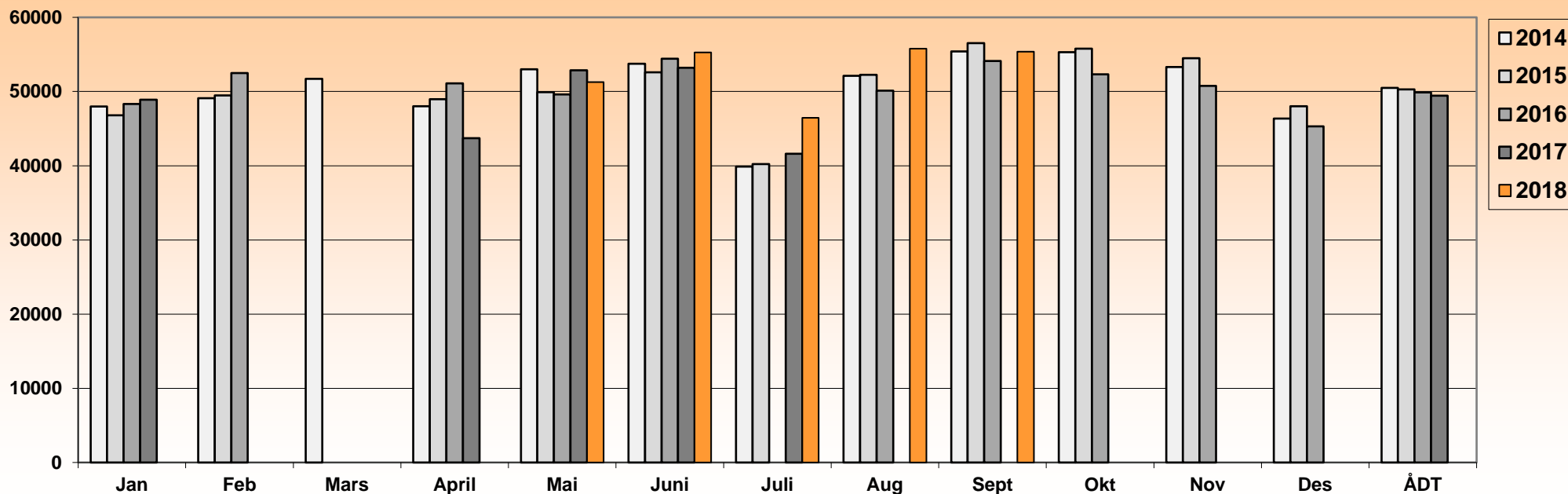

År	Jan	Feb	Mars	April	Mai	Juni	Juli	Aug	Sept	Okt	Nov	Des	ÅDT	ÅDT tunge	% tunge
2008	49305	50987	45294	54627	50954	53311	38889	49725	54500	53491	50433	45969	49746	532	1,1 %
2009	46538	47719	50463	46084	49389	51912	38387	49342	52994	54155	52828	47825	48959	545	1,1 %
2010	47855	48968	51444	50301	49988	53487	37827	51081	56143	52553	52547	46953	49901	628	1,3 %
2011	47164	48356	51943	45962	52594	52294	39112	51912	54198	52593	53927	47663	49802	588	1,2 %
2012	48912	50205	52143	46188	51877	53402	39729	51959	53136	53004	52811	45051	49850	533	1,1 %
2013	49267	49681	45903	52158	49626	50854	38271	50518	52448	52490	52203	45582	49047	502	1,0 %
2014	47968	49098	51701	48027	53002	53738	39867	52112	55401	55297	53288	46369	50477	556	1,1 %
2015	46798	49471		48950	49929	52584	40221	52244	56510	55774	54474	48030	50302	542	1,1 %
2016	48309	52504		51092	49597	54436		50106	54114	52323	50753	45291	49866	587	1,2 %
2017	48886			43702	52868	53186	41615						49451	629	1,3 %
2018					51284	55258	46466	55769	55368						

Kommentar

Tpknr. 300099

Merk:

Data fra det enkelte registreringspunkt er kun representativt for den plass registreringen ble foretatt.
For trafikkutviklingen for et større geografisk område henvises det til vegtrafikkindeksen.

RV150 HP 1 Meter 5706
SVV, Region Øst



Statens vegvesen

Års- og månedsdøgntrafikk Rv162 Vaterlandstunnelen

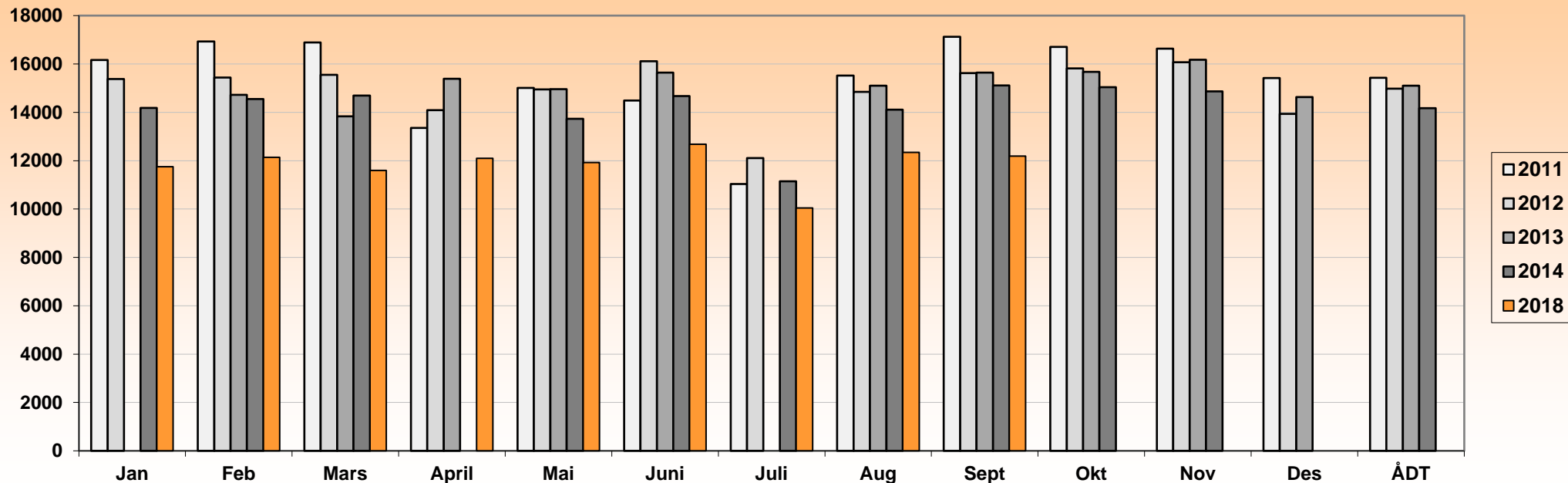

År	Jan	Feb	Mars	April	Mai	Juni	Juli	Aug	Sept	Okt	Nov	Des	ÅDT	ÅDT tunge	% tunge
2007	16511	16621	17916	15497	16884	16565	11747	14356	14152	15836	16888	15259	15868	272	1,7 %
2008	16428	17208	15586	17638	16322	17249	13345	16685	18040	18087	18135	16593	16763	314	1,9 %
2009	16466	17043	17818	16163	17120	17697	13901	17043	18517	19072	19489	17158	17286	374	2,2 %
2010	16947	17976	17954	17732	17897	17672	12765	16191		16660	17693	16424	16891	483	2,9 %
2011	16162	16929	16893	13355	15005	14491	11032	15520	17128	16704	16638	15416	15427	521	3,4 %
2012	15374	15435	15547	14085	14945	16109	12109	14847	15621	15815	16068	13937	14983		
2013		14719	13831	15389	14960	15641		15097	15639	15675	16174	14633	15104	495	3,3 %
2014	14179	14553	14689		13729	14669	11151	14109	15109	15042	14869		14172	479	3,4 %
2018	11751	12137	11601	12093	11925	12681	10047	12341	12188						

Kommentar

Tpk.nr 302137

Merk:

Data fra det enkelte registreringspunkt er kun representativt for den plass registreringen ble foretatt.
For trafikktviklingen for et større geografisk område henvises det til vegtrafikkindeksen.

Rv 162 hp 1 km 0,750
SVV, Region Øst



Statens vegvesen