

ÅDT nivå1-punkt Vest-Agder

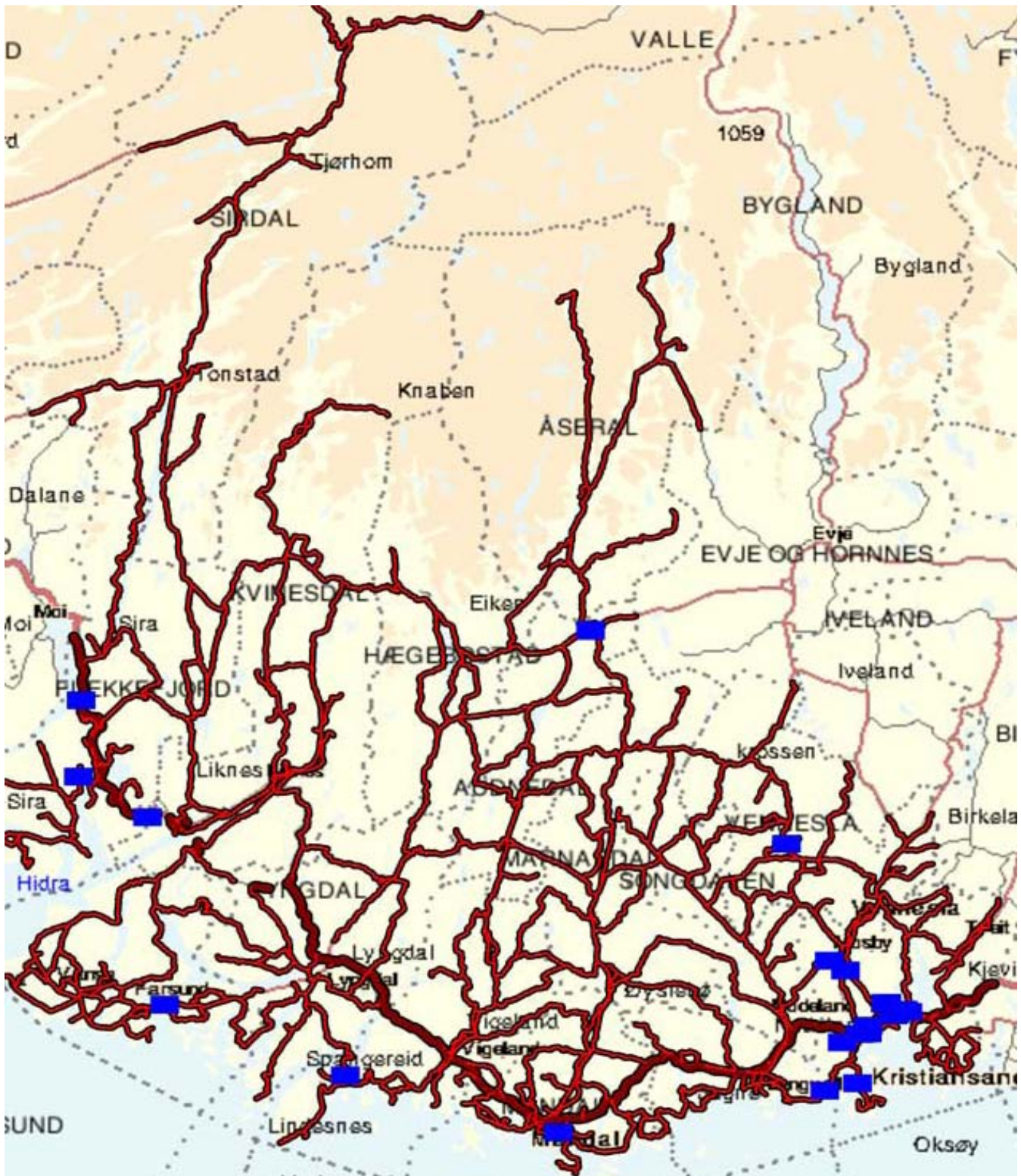

Års- og månedsdøgntrafikk Ev 18 Timenes

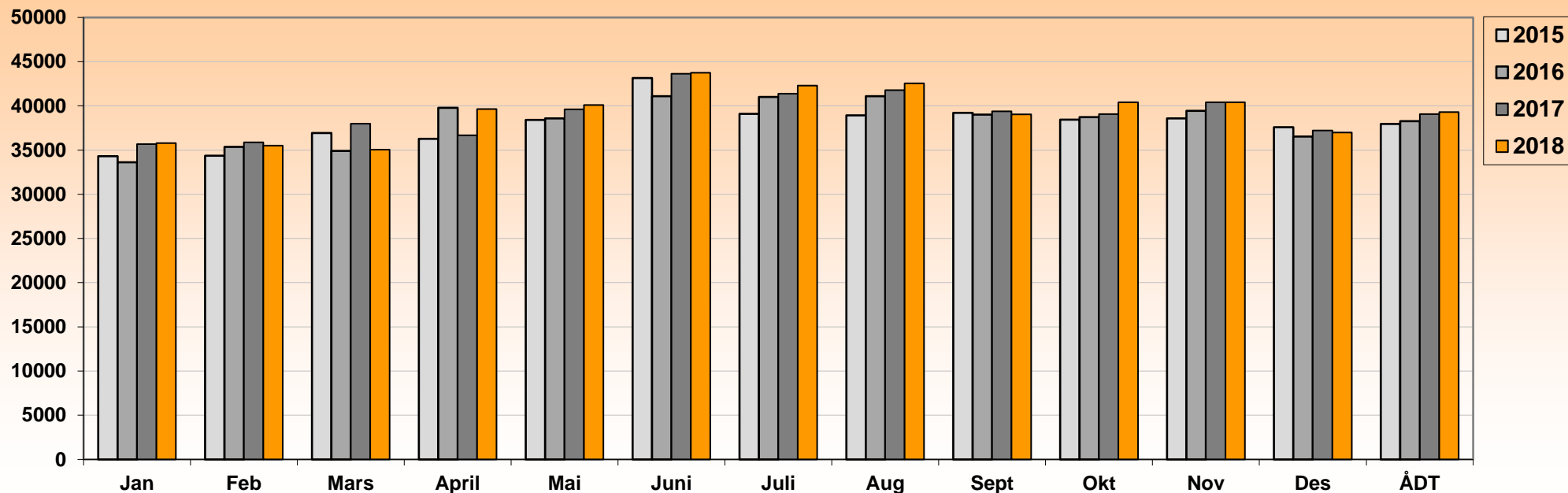

År	Jan	Feb	Mars	April	Mai	Juni	Juli	Aug	Sept	Okt	Nov	Des	ÅDT	ÅDT tunge	% tunge
2015	34301	34359	36936	36266	38411	43160	39090	38927	39218	38433	38583	37575	37953	3737	9,8 %
2016	33611	35361	34903	39780	38582	41092	41020	41086	39015	38713	39430	36517	38258	3865	10,1 %
2017	35663	35877	37971	36662	39620	43632	41377	41781	39374	39064	40406	37200	39068	4128	10,6 %
2018	35777	35508	35038	39631	40086	43749	42278	42552	39035	40396	40395	36977	39300	4300	10,9 %

Kommentar

Tpknr.1000278

Fra og med januar 2019 henviser vi til ny løsning for visning av trafikk tall [følg link](#)

Merk:

Data fra det enkelte registreringspunktet er kun representativt for den plass registreringen ble foretatt
For trafikkutviklingen for et større geografisk område henvises det til vegtrafikkindeksen

EV18 HP 2 Meter 500
SVV Region Sør

www.trafikdata.no



Statens vegvesen

Års- og månedsdøgntrafikk Ev 18 Narvika

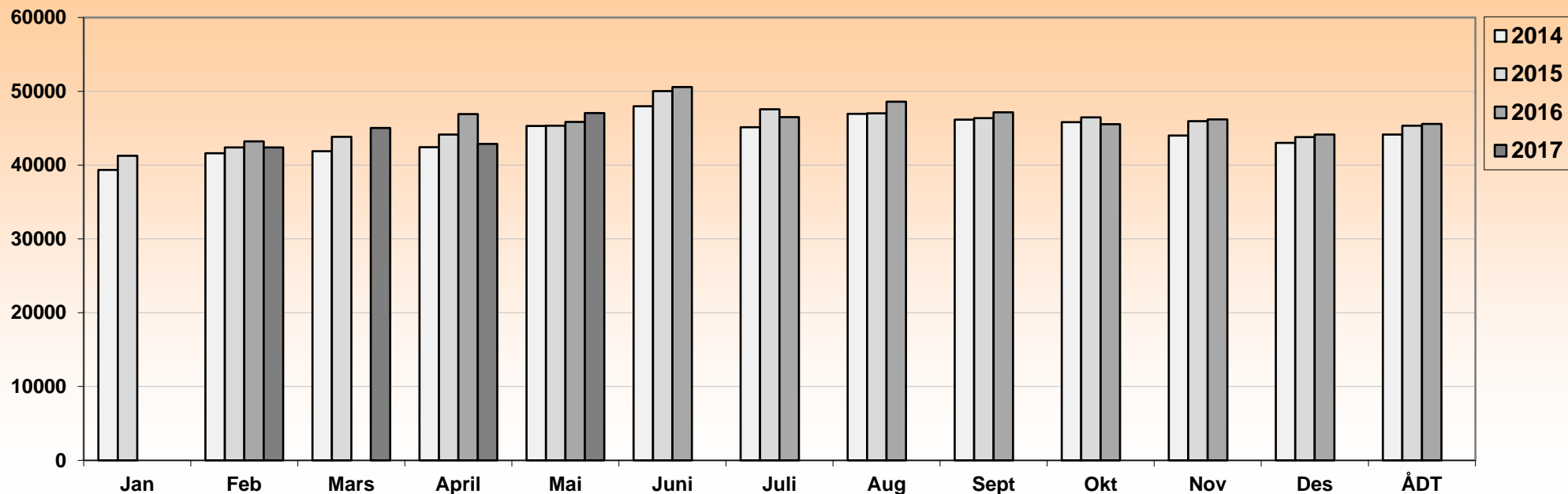

	Jan	Feb	Mars	April	Mai	Juni	Juli	Aug	Sept	Okt	Nov	Des	ÅDT	ÅDT tunge	% tunge
2008						43328	40938	40949	41361	41302	39733	37340	39703	3809	9,6 %
2009	36328	37613	39150	38561	40588	43261		40871	41577	41702	40613	38699	39891	3788	9,5 %
2010	36295	36794	38768	39738	40763	45480	42563	42287	42672	41744	42485	39605	40779	3710	9,1 %
2011	37221	38286	40277	39970	43062	45330	43255	44816	43768	42495	44030	41755	42039	3985	9,5 %
2012	39678	40529	42087	40352	44133	46989	44964	45932	43569	44660	44968	38179	43007	4013	9,3 %
2013	40217	40412	38188	44560	44710	47496	44599	46286	44377	45196	44684	41388	43520	4005	9,2 %
2014	39339	41605	41866	42447	45305	47977	45136	46956	46158	45817	44010	43008	44145	3990	9,0 %
2015	41272	42390	43823	44139	45334	50041	47579	47011	46362	46458	45940	43788	45354	4074	9,0 %
2016		43212		46927	45839	50579	46507	48592	47157	45530	46183	44134	45564	4151	9,1 %
2017		42402	45043	42892	47058					<i>Trafikkregistreringspunktet er midlertidig ute av drift</i>					

Kommentar

Tpknr.1000001

Fra og med januar 2019 henviser vi til ny løsning for visning av trafikk tall

Merk:

Data fra det enkelte registreringspunktet er kun representativt for den plass registreringen ble foretatt
For trafikkutviklingen for et større geografisk område henvises det til vegtrafikkindeksen

EV 18 hp 3 km 2,108
SVV Region Sør

www.trafikdata.no



Statens vegvesen

Års- og månedsdøgntrafikk Ev 18 Prestebekken

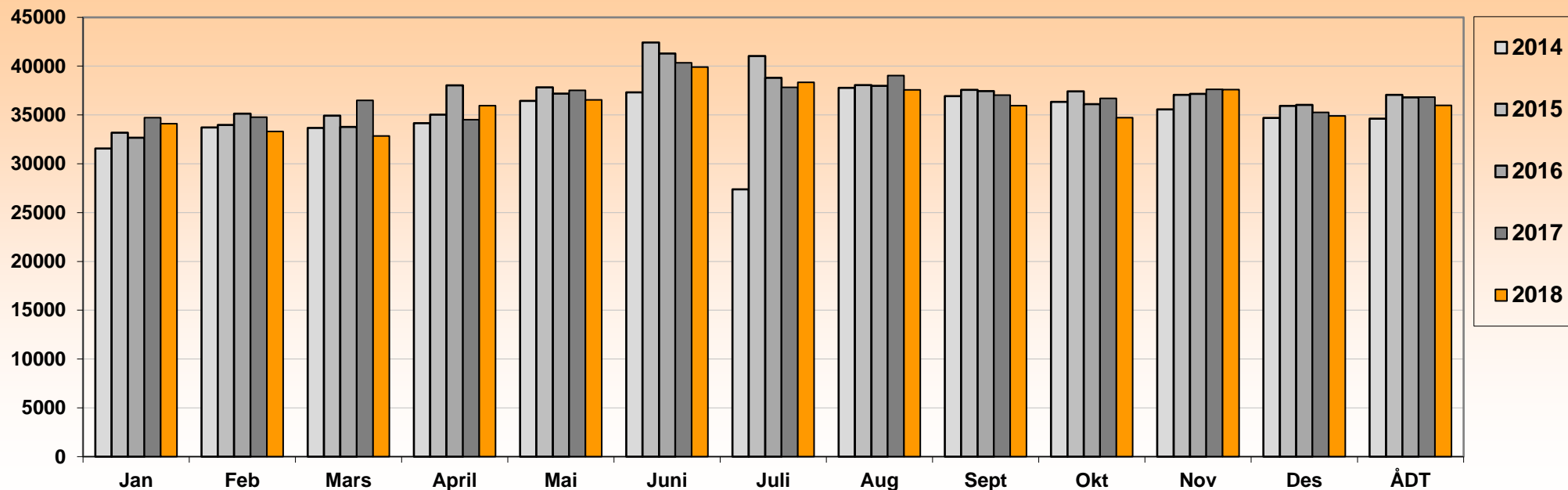

År	Jan	Feb	Mars	April	Mai	Juni	Juli	Aug	Sept	Okt	Nov	Des	ÅDT	ÅDT tunge	% tunge
2014	31564	33717	33681	34164	36438	37323	27378	37772	36941	36344	35563	34690	34624	3157	9,1 %
2015	33180	33976	34924	35038	37821	42418	41027	38053	37571	37427	37048	35930	37049	3376	9,1 %
2016	32663	35129	33783	38035	37188	41286	38796	37974	37455	36113	37171	36035	36794	3474	9,4 %
2017	34720	34782	36495	34519	37518	40339	37820	39047	37027	36709	37625	35264	36832	3620	9,8 %
2018	34116	33308	32854	35946	36535	39910	38355	37573	35950	34722	37591	34911	35988	3550	9,9 %

Kommentar

Tpknr.1000275

Fra og med januar 2019 henviser vi til ny løsning for visning av trafikk tall følg link

Merk:

Data fra det enkelte registreringspunktet er kun representativt for den plass registreringen ble foretatt

For trafikkutviklingen for et større geografisk område henvises det til vegtrafikkindeksen

EV18 HP 4 Meter 960

SVV Region Sør

www.trafikdata.no



Statens vegvesen

Års- og månedsdøgntrafikk Ev 18 BANEHEIA ØST

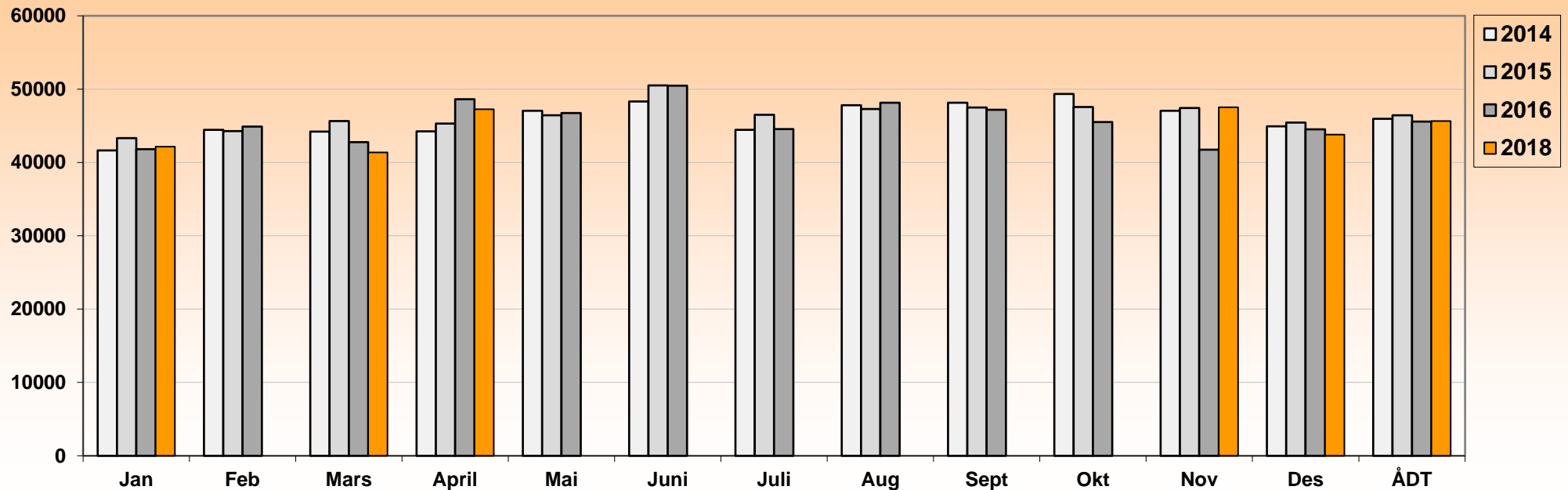

År	Jan	Feb	Mars	April	Mai	Juni	Juli	Aug	Sept	Okt	Nov	Des	ÅDT	ÅDT tunge	% tunge
2010	42127	43424	43194	43069	43598	48789	40355	43707	46416	45089	46634	43512	44143	3818	8,6 %
2011	41298	42358	44149	42508	46493	47031	41697	45454	46050	45002	46394	44540	44420	4018	9,0 %
2012	42695	43786	44617	42704	46436	48545	44321	47113	45736	46745	47375	40442	45038	3928	8,7 %
2013	42861	42753	40088	46444	46477	48597	42706	46751	45860	46243	46867	43453	44921	3785	8,4 %
2014	41643	44456	44204	44235	47047	48325	44459	47805	48130	49337	47047	44925	45971	3595	7,8 %
2015	43333	44283	45632	45323	46424	50503	46515	47293	47494	47570	47434	45432	46441	3597	7,7 %
2016	41820	44901	42780	48623	46744	50482	44545	48139	47182	45524	41742	44509	45572	3701	8,1 %
2018	42172		41376	47267							47537	43805	45658	4479	9,8 %

Kommentar

Tpknr.1000030

Fra og med januar 2019 henviser vi til ny løsning for visning av trafikk tall

Merk:

Data fra det enkelte registreringspunktet er kun representativt for den plass registreringen ble foretatt

For trafikkutviklingen for et større geografisk område henvises det til vegtrafikkindeksen

EV18 HP 4 Meter 2440

SVV Region Sør

www.trafikldata.no



Statens vegvesen

Års- og månedsdøgntrafikk Ev 39 Vesterveitunnelen

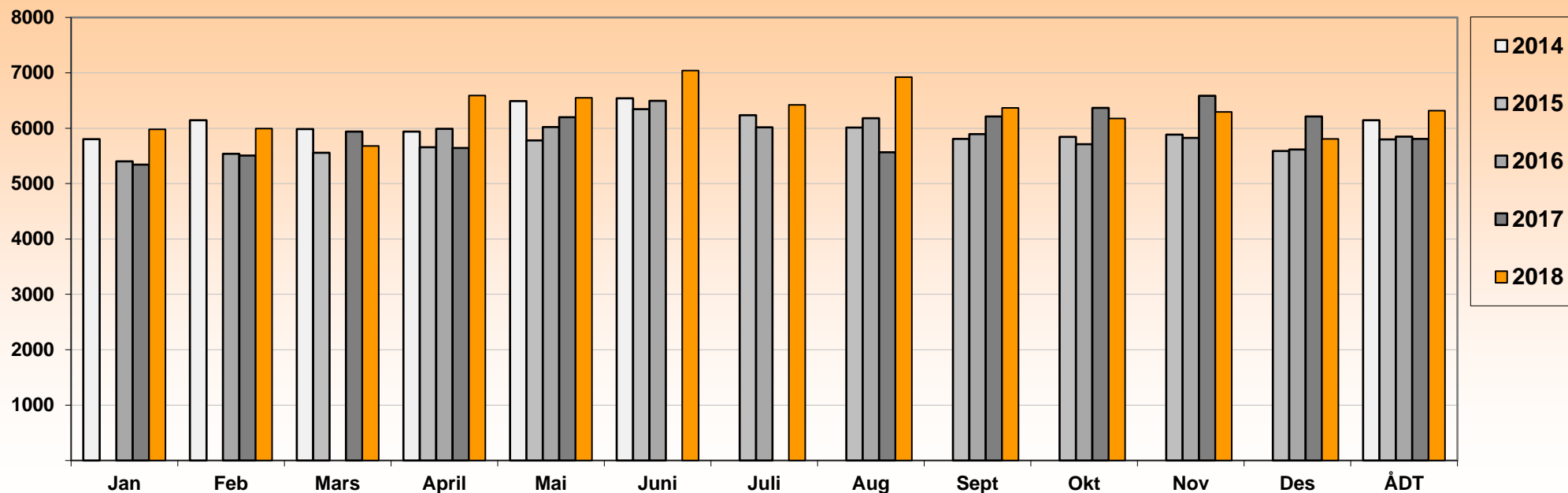

År	Jan	Feb	Mars	April	Mai	Juni	Juli	Aug	Sept	Okt	Nov	Des	ÅDT	ÅDT tunge	% tunge
2014	5803	6145	5983	5941	6488	6538							6142	712	11,6 %
2015			5557	5658	5781	6343	6233	6013	5805	5842	5882	5587	5799	718	12,4 %
2016	5401	5540		5987	6023	6496	6018	6182	5892	5710	5827	5615	5847	786	13,4 %
2017	5343	5505	5941	5645	6199			5565	6211	6369	6586	6210	5809	745	12,8 %
2018	5980	5994	5679	6588	6547	7040	6423	6922	6367	6177	6296	5807	6318	932	14,8 %

Kommentar

Tpknr.1000005

Fra og med januar 2019 henviser vi til ny løsning for visning av trafikktall

Merk:

Data fra det enkelte registreringspunktet er kun representativt for den plass registreringen ble foretatt

For trafikktviklingen for et større geografisk område henvises det til vegtrafikkindeksen

EV39 HP 1 Meter 600

SVV, Region Sør

www.trafikdata.no



Statens vegvesen

Års- og månedsdøgntrafikk Ev 18 Vestervegen

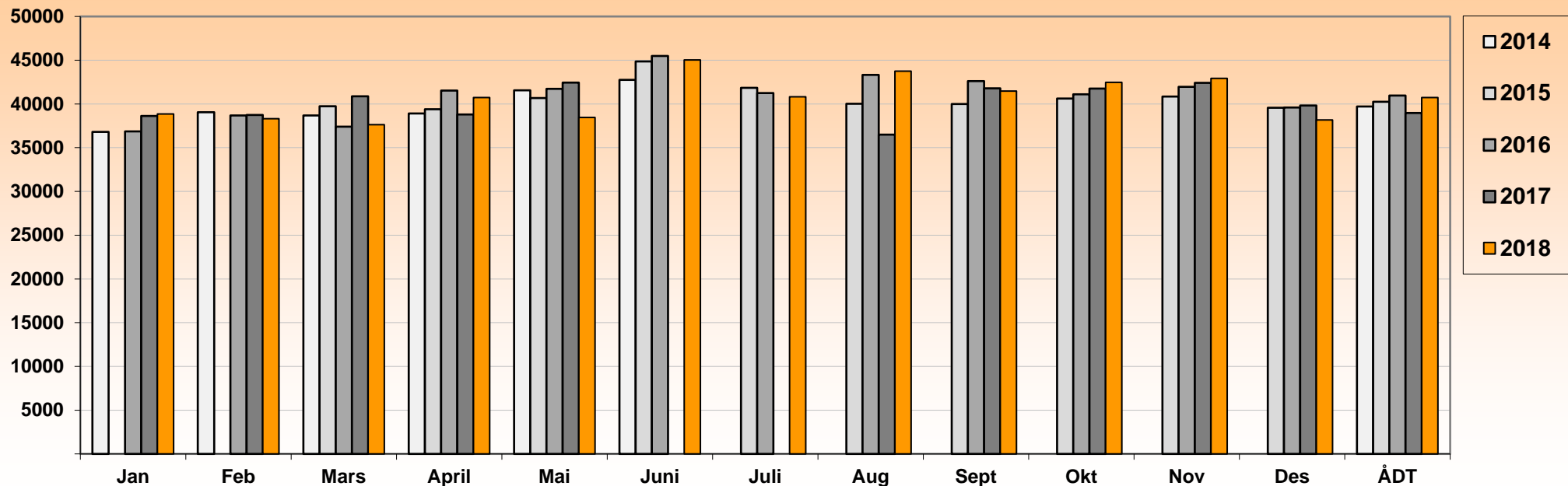

År	Jan	Feb	Mars	April	Mai	Juni	Juli	Aug	Sept	Okt	Nov	Des	ÅDT	ÅDT tunge	% tunge
2008	39863	41619	38251	44112	43748	45588	41574	43399	43796	43742	42934	41439	42493	4491	10,6 %
2009	39456	41106	42273	41009	43516	43516	42806	43121	43435	43127	42486	40542	42357	4258	10,1 %
2010	38124	38947	40530	41840	42460	46062	41007	41667	41590	40328	41369	38989	41076	4325	10,5 %
2011	36609	36892	38832	36781		42633	39371	41517	40671	39795	40885	38942	39519	4481	11,3 %
2012	37269	38346	39485	37916	40887	42964		41046	39958	41092	40831	35395	39355	4538	11,5 %
2013	37967	38335	35939	41479	40145	42406		40705	40241			37716	39388	3991	10,1 %
2014	36806	39062	38693	38898	41557	42746							39720	3968	10,0 %
2015			39727	39405	40682	44853	41846	40010	39981	40605	40849	39579	40235	4083	10,1 %
2016	36872	38672	37403	41536	41742	45481	41245	43330	42597	41109	41949	39592	40952	4078	10,0 %
2017	38621	38748	40866	38790	42429			36487	41786	41744	42407	39821	38978	4518	11,6 %
2018	38859	38314	37627	40730	38455	45021	40826	43749	41460	42472	42930	38185	40720	4676	11,5 %

Kommentar

Tpknr.1000003

Fra og med januar 2019 henviser vi til ny løsning for visning av trafikktall

Merk:

Data fra det enkelte registreringspunktet er kun representativt for den plass registreringen ble foretatt

For trafikktutviklingen for et større geografisk område henvises det til vegtrafikkindeksen

EV39 HP 1 Meter 750

SVV, Region Sør

www.trafikdata.no



Statens vegvesen

Års- og månedsdøgntrafikk E39 Hollekleiv

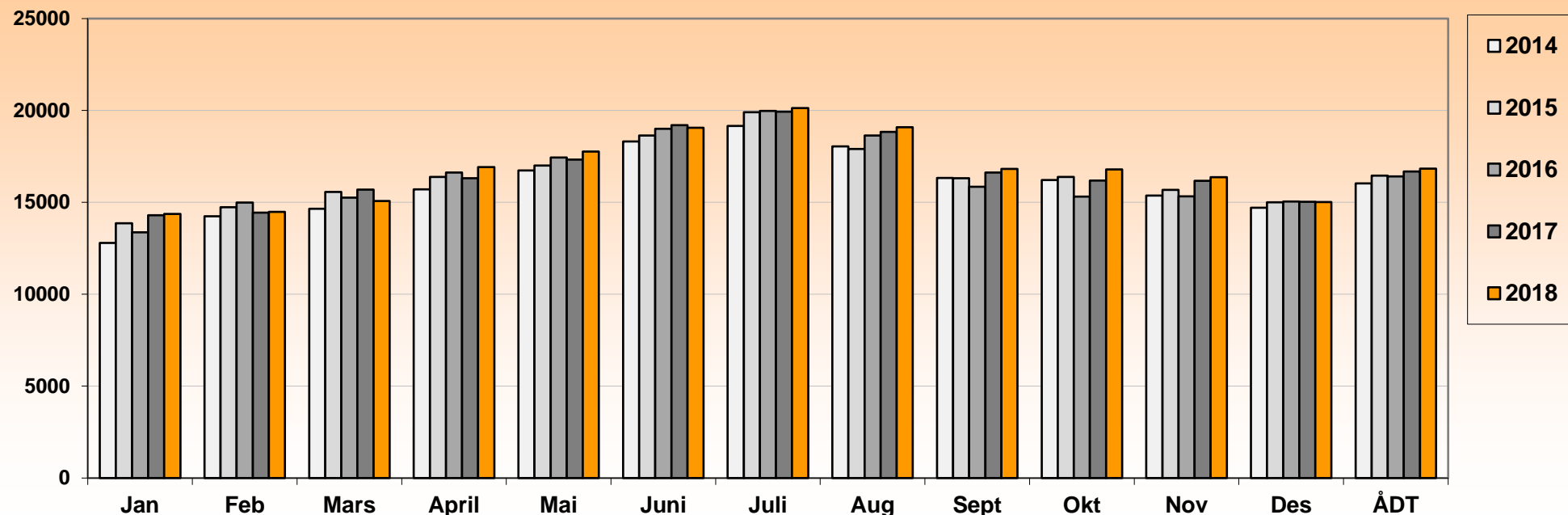

År	Jan	Feb	Mars	April	Mai	Juni	Juli	Aug	Sept	Okt	Nov	Des	ÅDT	ÅDT tunge	% tunge
2008	12415	13372	13121	15039	15764	16491	17596	16346	14656	14529	13768	13248	14700	2010	13,7 %
2009	12475	13175	13667	15071	15833	16844	18610	16383	15033	14733	14189	13408	14963	1966	13,1 %
2010	12299	12713	13697	15218	15999	17387	18770	17119	15355	14779	14583	13433	15127	1944	12,9 %
2011				15609	16283	17643	18819	17466	15604	15177	14999	14366	15402	1970	12,8 %
2012	13342	13883	14809	15532	16893	17652	19271	17887	15775				15695	2027	12,9 %
2014	12794	14245	14658	15710	16737	18316	19161	18047	16331	16211	15376	14712	16035	1920	12,0 %
2015	13858	14743	15567	16387	16999	18637	19900	17899	16316	16389	15678	15004	16459	1941	11,8 %
2016	13364	14991	15258	16621	17443	19000	19974	18633	15849	15318	15326	15048	16406	2194	13,4 %
2017	14295	14443	15699	16310	17325	19195	19933	18839	16618	16182	16168	15031	16684	2206	13,2 %
2018	14368	14483	15080	16924	17771	19060	20125	19088	16822	16796	16367	15021	16840	2262	13,4 %

Kommentar

Tpknr.1000018

Fra og med januar 2019 henviser vi til ny løsning for visning av trafikktall [følg link](#)

Merk:

Data fra det enkelte registreringspunktet er kun representativt for den plass registreringen ble foretatt

For trafikktutviklingen for et større geografisk område henvises det til vegtrafikkindeksen

EV 39 hp 7 km 0,01

SVV, Region Sør

www.trafikdata.no



Statens vegvesen

Års- og månedsdøgntrafikk Ev 39 Teistedalstunnelen

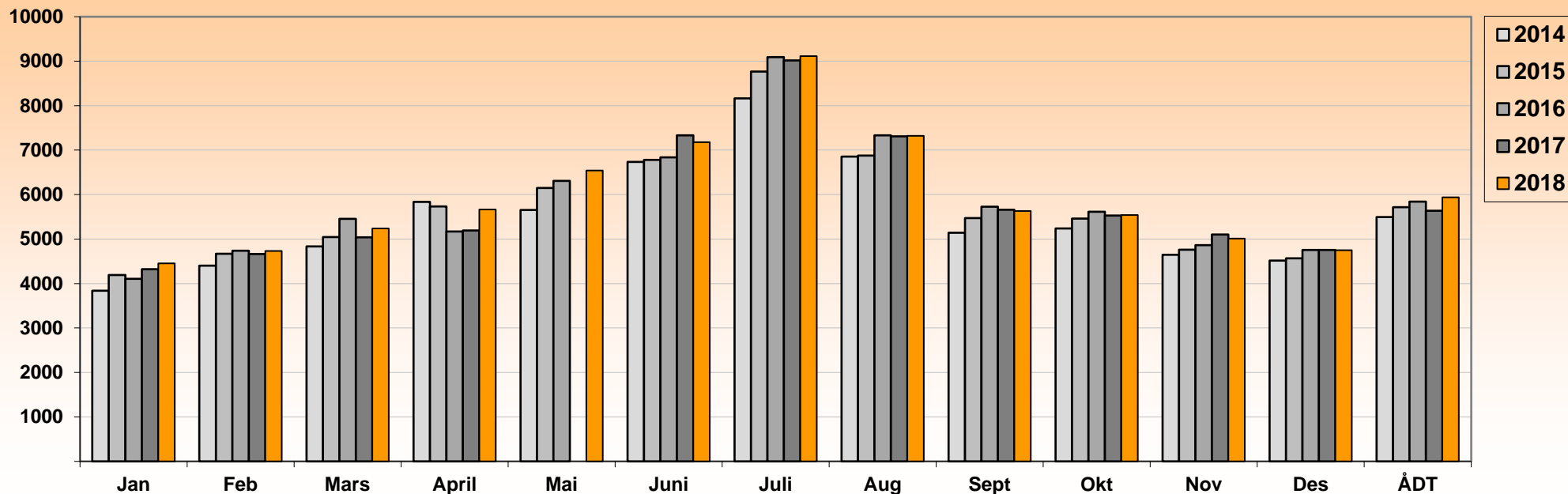

År	Jan	Feb	Mars	April	Mai	Juni	Juli	Aug	Sept	Okt	Nov	Des	ÅDT	ÅDT tunge	% tunge
2014	3841	4401	4834	5835	5653	6734	8162	6855	5139	5241	4647	4514	5495	1117	20,3 %
2015	4193	4667	5047	5732	6150	6779	8769	6879	5472	5463	4762	4569	5716	1154	20,2 %
2016	4103	4737	5454	5171	6310	6838	9091	7331	5728	5615	4862	4755	5841	1150	19,7 %
2017	4320	4661	5039	5192		7331	9019	7312	5661	5527	5099	4757	5634	1173	20,8 %
2018	4451	4731	5239	5667	6542	7178	9114	7319	5629	5540	5010	4749	5941	1288	21,7 %

Kommentar

Tpknr.1000026

Fra og med januar 2019 henviser vi til ny løsning for visning av trafikktall [følg link](#)

Merk:

Data fra det enkelte registreringspunktet er kun representativt for den plass registreringen ble foretatt

For trafikktutviklingen for et større geografisk område henvises det til vegtrafikkindeksen

EV39 HP 13 Meter 2000

SVV, Region Sør www.trafikkdata.no



Statens vegvesen

Års- og månedsdøgntrafikk E39 Rekevik

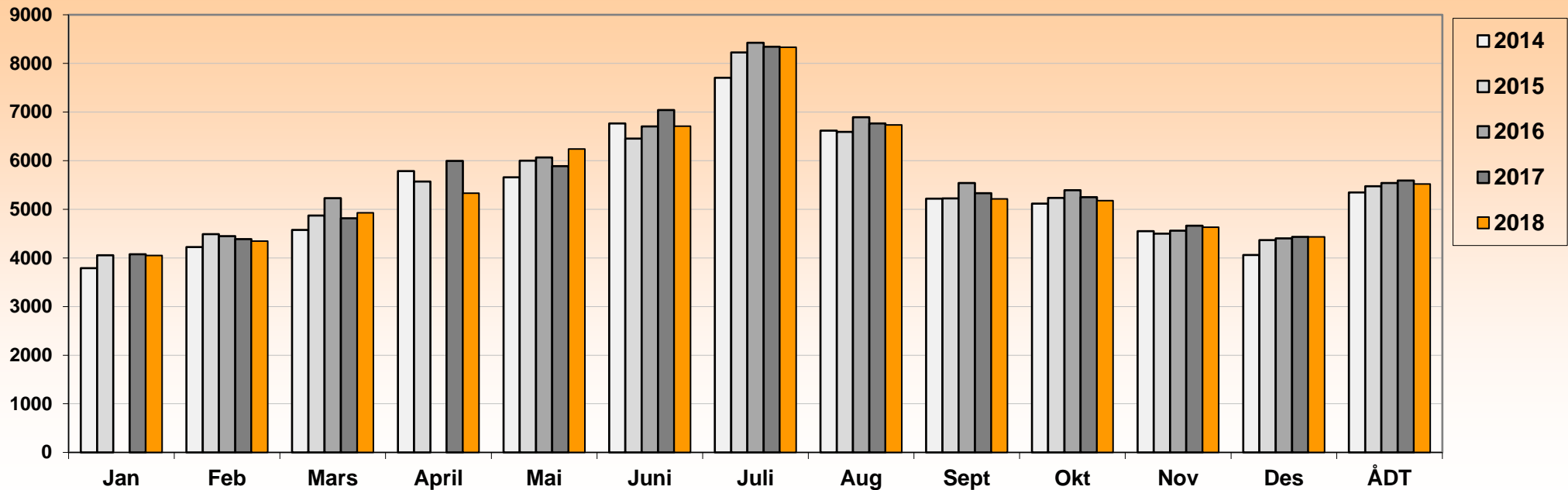

År	Jan	Feb	Mars	April	Mai	Juni	Juli	Aug	Sept	Okt	Nov	Des	ÅDT	ÅDT tunge	% tunge
2008	3383	4000	4316	4515	5191	5610	6629	5994	4484	4314	3763	3732	4665	901	19,3 %
2010	3385	3475	4211	5028	5543	5863		6233	4886	4616	4013	3566	4878	903	18,5 %
2011	3419	3758	4327	5399	5202	6351	7600	6107	4880	4839	4205	4050	5019	978	19,5 %
2012	3723	4042	4531	5324	5716	6092	7732	6449	5184	4827	4213	3825	5144	1038	20,2 %
2013	3746	4165	4804	4940	5964	6481	7790	6506	5258	5010	4460	4147	5281	1059	20,1 %
2014	3791	4225	4577	5786	5658	6764	7705	6615	5217	5118	4551	4062	5346	1028	19,2 %
2015	4055	4488	4873	5569	6001	6453	8225	6593	5222	5236	4501	4366	5473	1032	18,9 %
2016		4446	5229		6066	6705	8426	6893	5541	5394	4559	4401	5539	1041	18,8 %
2017	4077	4384	4813	5996	5888	7041	8345	6763	5330	5251	4664	4431	5590	1098	19,6 %
2018	4051	4347	4929	5333	6239	6708	8332	6735	5211	5179	4629	4431	5520	1116	20,2 %

Kommentar

Tpknr.1000014

Fra og med januar 2019 henviser vi til ny løsning for visning av trafikktall

Merk

Data fra det enkelte registreringspunktet er kun representativt for den plass registreringen ble foretatt

For trafikktutviklingen for et større geografisk område henvises det til vegtrafikkindeksen

Ev 39 hp 17 km 3,73

SVV, Region Sør

www.trafikdata.no



Statens vegvesen

Års- og månedsdøgntrafikk Rv9 Grim

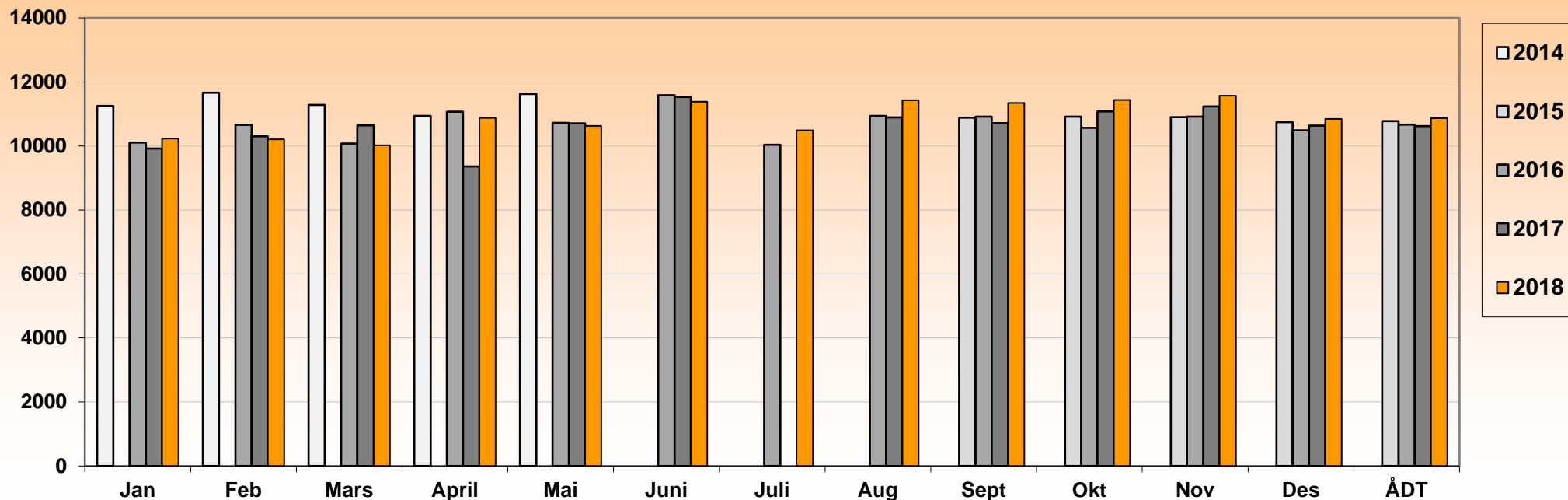

År	Jan	Feb	Mars	April	Mai	Juni	Juli	Aug	Sept	Okt	Nov	Des	ÅDT	ÅDT tunge	% tunge
2008	14860	14076	13039	14948	14223	14713	12864	13893	15159	14387	14323	13802	14177	1490	10,5 %
2009			13158	13406	13816	14259	12892	13598	13647	13715	13713	13171	13306	1278	9,6 %
2011			12438		13079	13207	11249	12710	12892		12765	12515	12217	1302	10,7 %
2012	11914	12235	11945	11422	12231	12699	11108	12261	12065	12199	12183	9454	11804	1230	10,4 %
2013	10326	10797	10156	11202	11077	11835	10584	11502		11612	12043	11456	11167	1181	10,6 %
2014	11248	11664	11279	10942	11622										
2015									10884	10913	10897	10747	10778	1184	11,0 %
2016	10104	10659	10072	11069	10724	11585	10038	10938	10913	10564	10917	10489	10668	1206	11,3 %
2017	9921	10300	10643	9359	10708	11528		10892	10714	11079	11235	10636	10616	1323	12,5 %
2018	10232	10210	10017	10875	10626	11382	10484	11429	11345	11433	11571	10847	10871	1539	14,2 %

Kommentar

Tpknr. 1000153

Fra og med januar 2019 henviser vi til ny løsning for visning av trafikk tall [følg link](#)

Merk

Data fra det enkelte registreringspunktet er kun representativt for den plass registreringen ble foretatt

For trafikkutviklingen for et større geografisk område henvises det til vegtrafikkindeksen

Rv 9 hp 1 km 0,47

SVV, Region Sør

www.trafikkdata.no



Statens vegvesen

Års- og månedsdøgntrafikk Rv 9 Dalehefte

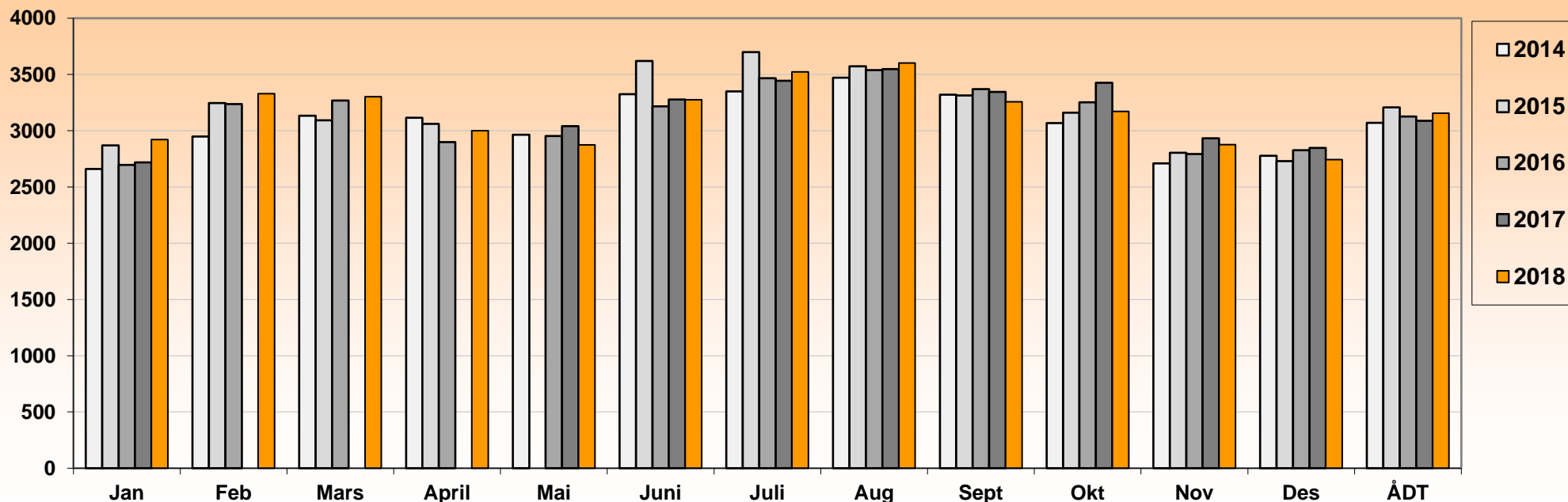

År	Jan	Feb	Mars	April	Mai	Juni	Juli	Aug	Sept	Okt	Nov	Des	ÅDT	ÅDT tunge	% tunge
2008	2444	2943	2890	2554	2647	2926		3564	2932	2777	2453	2427	2924	315	10,8 %
2009	2412	2808	2821	2949	2627	3140		3469	2956	2816	2481	2512	2936	296	10,1 %
2010	2526	2695	3018	2678	2797	3233	3346	3346	3096	2975	2616	2502	2904	302	10,4 %
2011	2599	2735	2957	2997	2773	3224	3294	3474			2676	2579	2936	294	10,0 %
2012	2832	3023	3069	2886	2729	3017	3374	3328	3108	2976	2697	2491	2961	299	10,1 %
2013	2746	2950	3098	2837	3038	3153	3705	3551	3017	3001	2740	2678	3045	305	10,0 %
2014	2659	2949	3132	3116	2963	3325	3349	3471	3320	3068	2710	2778	3070	293	9,5 %
2015	2869	3246	3093	3061	3619	3698	3573	3313	3160	2805	2730	3207	3207	307	9,6 %
2016	2696	3237	3269	2899	2952	3217	3466	3538	3370	3253	2792	2826	3127	351	11,2 %
2017	2718				3040	3277	3444	3548	3345	3427	2932	2846	3087	416	13,5 %
2018	2922	3328	3301	3001	2874	3276	3522	3601	3257	3171	2876	2743	3155	393	12,5 %

Kommentar

Tpknr.1000015

Merk Fra og med januar 2019 henviser vi til ny løsning for visning av trafikktall [følg link](#)

Data fra det enkelte registreringspunktet er kun representativt for den plass registreringen ble foretatt

For trafikktutviklingen for et større geografisk område henvises det til vegtrafikkindeksen

Rv 9 hp 5 km 2,006

SVV, Region Sør

www.trafikdata.no



Statens vegvesen

Års- og månedsdøgntrafikk Fv 42 Moekra

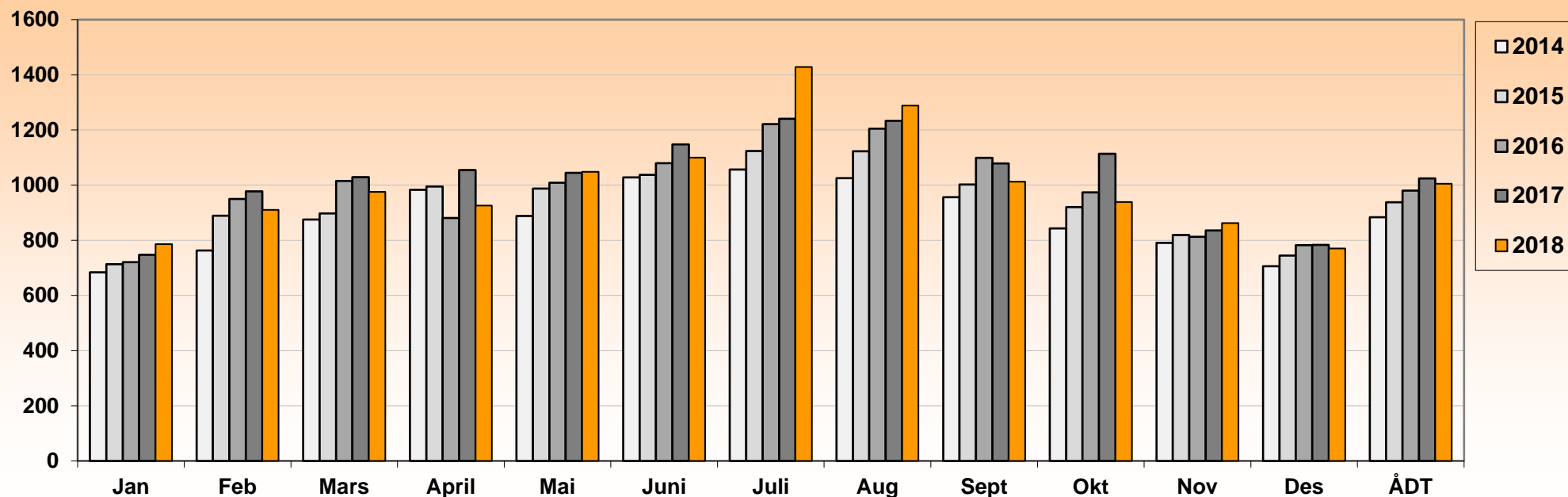

År	Jan	Feb	Mars	April	Mai	Juni	Juli	Aug	Sept	Okt	Nov	Des	ÅDT	ÅDT tunge	% tunge
2008	714	835	865	788	950	976	1171	1092	943	854	718	625	878	104	11,8 %
2009	614	738	766	1006	910	992	1199	1105	967	854	721	636	876	105	12,0 %
2010	595	729	834	865	890	979	1112	1049	965	879	794	671	864	106	12,3 %
2011	595	646	778	924	851		1061		926	836	762	638	841	91	10,8 %
2012	650	773	814	886	926	946	1069	1012	958	840	775	602	855	98	11,5 %
2013	637	803	897	759	866	941	1066	1030	868	853	751	689	848	96	11,3 %
2014	684	763	875	983	888	1028	1057	1025	956	843	791	706	884	99	11,2 %
2015	713	889	897	995	988	1037	1124	1123	1002	920	819	745	938	102	10,9 %
2016	721	950	1015	881	1009	1080	1221	1205	1099	974	813	782	980	117	11,9 %
2017	747	977	1029	1055	1045	1148	1241	1233	1079	1114	836	783	1024	138	13,5 %
2018	786	910	976	926	1048	1100	1428	1288	1012	939	862	770	1005	127	12,6 %

Kommentar

Tpknr.1000013

Merk Fra og med januar 2019 henviser vi til ny løsning for visning av trafikktall [følg link](#)

Data fra det enkelte registreringspunktet er kun representativt for den plass registreringen ble foretatt

For trafikktutviklingen for et større geografisk område henvises det til vegtrafikkindeksen

Fv 42 hp 2 km 0,95

SVV, Region Sør

www.trafikdata.no



Statens vegvesen

Års- og månedsdøgntrafikk Fv 43 Havik

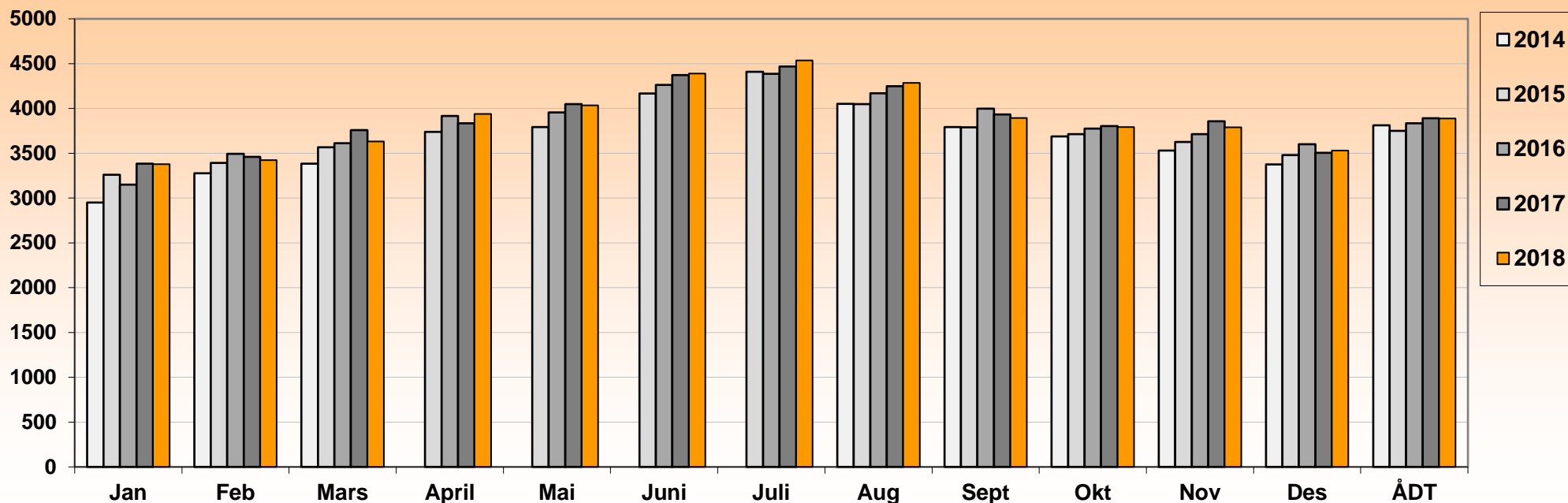

År	Jan	Feb	Mars	April	Mai	Juni	Juli	Aug	Sept	Okt	Nov	Des	ÅDT	ÅDT tunge	% tunge
2008	3087	3330	3277	3559	3711	3863	4174	3814	3592	3462	3314	3242	3536	305	8,6 %
2009	3078	3226	3299	3590	3602	4003	4378	3821	3661	3556	3343	3112	3558	316	8,9 %
2010	2856	2939	3218	3455	3549	3873	4286	3780	3541	3401	3339	3118	3450	297	8,6 %
2011	2986	3153	3338	3621	3608	4022									
2012							4267	3933	3544	3428	3420	2927	3469	326	9,4 %
2013	3023	3097	3201	3429	3558	4083	4359	3941	3523	3537			3509	318	9,1 %
2014	2950	3276	3384					4052	3792	3687	3530	3375	3813	307	8,1 %
2015	3261	3392	3567	3739	3793	4168	4410	4050	3791	3713	3626	3481	3751	300	8,0 %
2016	3149	3494	3613	3915	3955	4263	4387	4170	3999	3775	3714	3602	3836	364	9,5 %
2017	3383	3461	3760	3836	4048	4373	4469	4248	3934	3803	3857	3504	3892	366	9,4 %
2018	3378	3423	3633	3940	4035	4390	4537	4284	3895	3793	3789	3530	3888	358	9,2 %

Kommentar

Tpknr. 1000012

Merk Fra og med januar 2019 henviser vi til ny løsning for visning av trafikktall [følg link](#)

Data fra det enkelte registreringspunktet er kun representativt for den plass registreringen ble foretatt

For trafikktutviklingen for et større geografisk område henvises det til vegtrafikkindeksen

Fv 43 hp 3 km 1,82

SVV, Region Sør

www.trafikkdata.no



Statens vegvesen

Års- og månedsdøgntrafikk Fv 303 Aukland

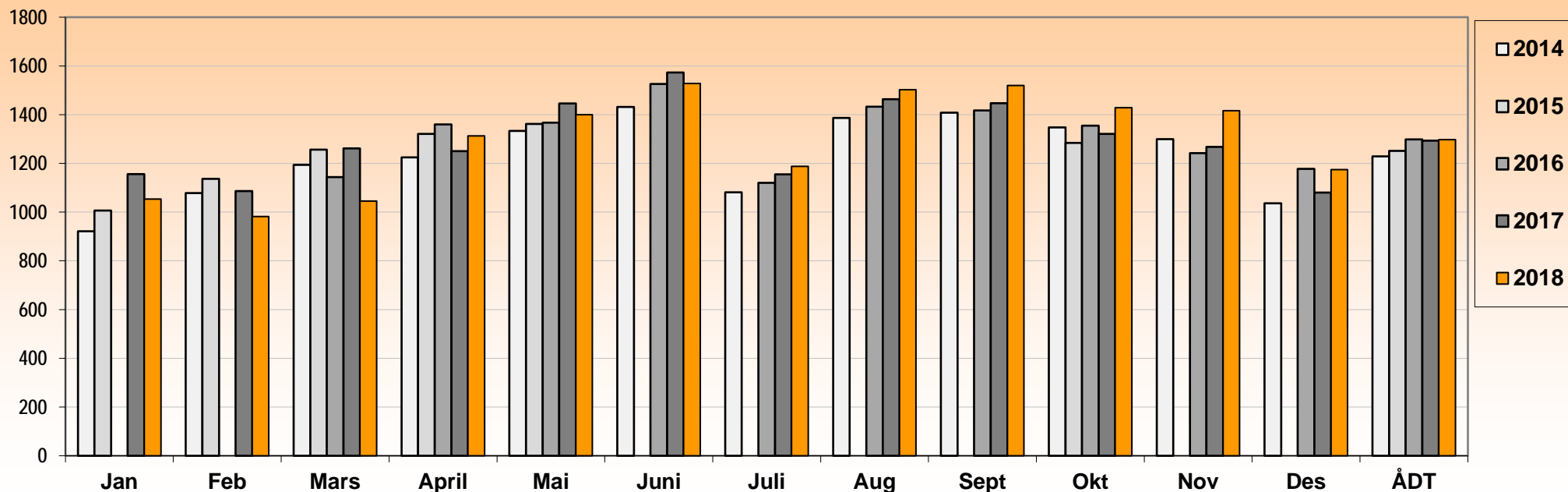

År	Jan	Feb	Mars	April	Mai	Juni	Juli	Aug	Sept	Okt	Nov	Des	ÅDT	ÅDT tunge	% tunge
2008		848	760	973	1016	1105		1172	944	887	912	824	973	62	6,4 %
2009	744	747	887	994	1074	1144	908	1102	1042	1053	1030	746	957	50	5,2 %
2010	614	633	802	1022	1108	1229	929	1142	1176	1110	1017	737	961	60	6,2 %
2011	616	604	872	1039	1250	1285	963	1325	1306	1193	1232		1055	57	5,4 %
2012	861	869	1104	1140	1292	1380	1153						1101	60	5,4 %
2014	921	1078	1194	1225	1333	1432	1081	1386	1408	1348	1299	1036	1229	79	6,4 %
2015	1006	1136	1256	1321	1362					1284			1251	109	8,7 %
2016			1144	1360	1367	1526	1120	1433	1417	1355	1242	1178	1298	118	9,1 %
2017	1156	1086	1261	1250	1446	1573	1155	1463	1447	1321	1268	1080	1293	107	8,3 %
2018	1054	982	1045	1313	1400	1528	1188	1502	1520	1429	1416	1174	1297	105	8,1 %

Kommentar

Tpknr. 1000016

Fra og med januar 2019 henviser vi til ny løsning for visning av trafikktall [følg link](#)

Merk

Data fra det enkelte registreringspunktet er kun representativt for den plass registreringen ble foretatt
For trafikktutviklingen for et større geografisk område henvises det til vegtrafikkindeksen

Fv 303 hp 1 km 1,227

SVV, Region Sør

www.trafikdata.no



Statens vegvesen

Års- og månedsdøgntrafikk Fv 401 Spangereid

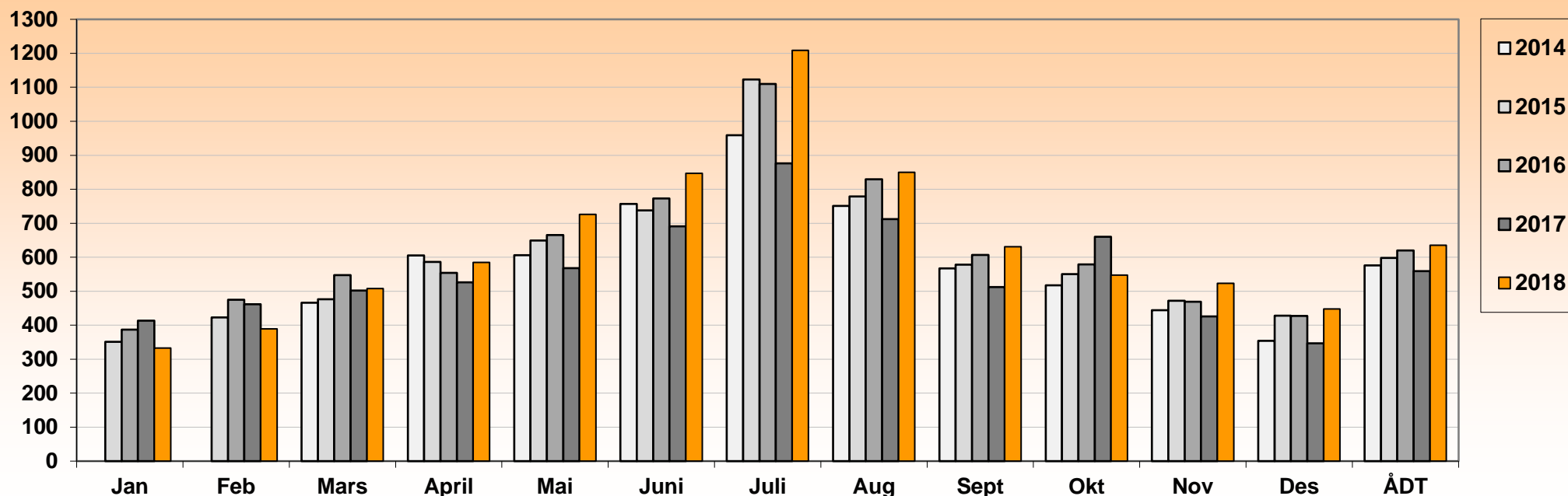

År	Jan	Feb	Mars	April	Mai	Juni	Juli	Aug	Sept	Okt	Nov	Des	ÅDT	ÅDT tunge	% tunge
2008	300	377	410	437	577	648	832	642	477	434	351	305	483	24	5,0 %
2009	310	313	383	534	556	663	883	654	511	469	399	301	500	22	4,4 %
2010	268	264	405	514	582	689	952	711	516	475	394	294	508	26	5,1 %
2011	277	302	404	552	531	716	959	752	528	486	423	335	524	25	4,8 %
2012	317	327	422	555	594	695	953	733	534	497	419	266	528	24	4,5 %
2013	340	374	448	493	621	732	967	748	517	467			533	23	4,3 %
2014			466	605	606	757	959	751	567	517	444	354	576	28	4,9 %
2015	351	423	476	586	649	738	1123	779	578	550	472	428	598	27	4,5 %
2016	387	475	547	554	665	773	1110	829	607	579	469	427	620	28	4,5 %
2017	413	462	502	526	568	691	876	712	512	660	426	347	559	65	11,6 %
2018	333	389	508	585	726	847	1209	850	631	547	523	448	635	53	8,3 %

Kommentar

Tpknr.1000017

Merk: Fra og med januar 2019 henviser vi til ny løsning for visning av trafikktall [følg link](#)

Data fra det enkelte registreringspunktet er kun representativt for den plass registreringen ble foretatt

For trafikktutviklingen for et større geografisk område henvises det til vegtrafikkindeksen

Fv 410 hp 1 m 984

SVV, Region Sør

www.trafikkdata.no



Statens vegvesen

Års- og månedsdøgntrafikk Fv 452 Vollevatn

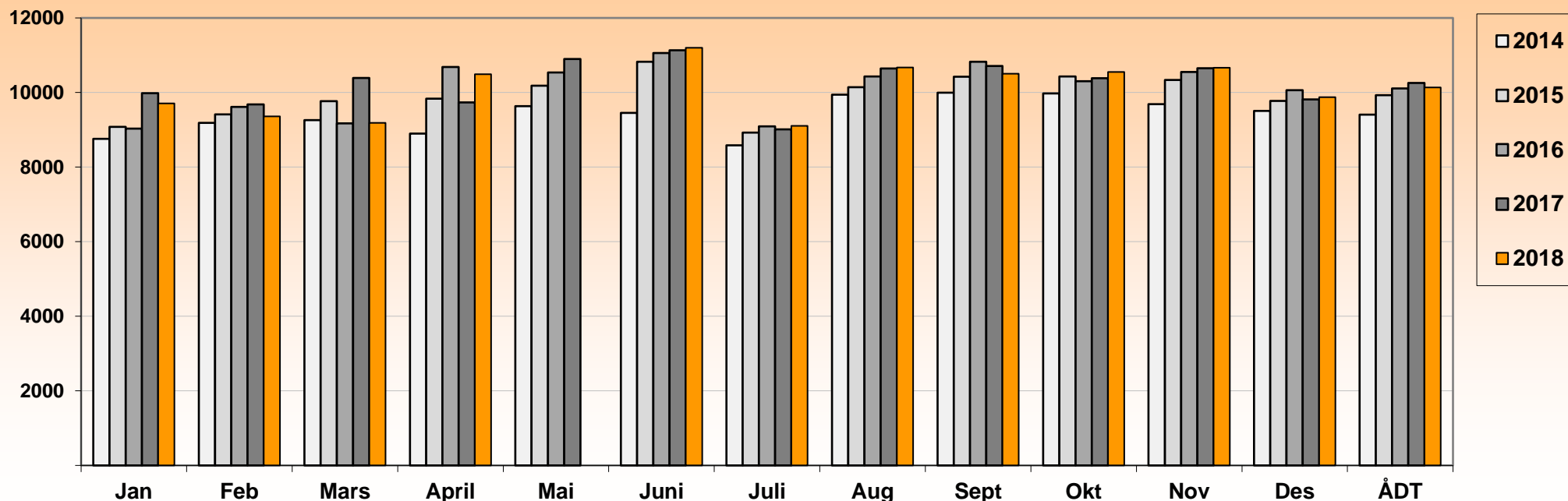

År	Jan	Feb	Mars	April	Mai	Juni	Juli	Aug	Sept	Okt	Nov	Des	ÅDT	ÅDT tunge	% tunge
2008	7455	6928	6398	6751	7756	7888	6793	7439	7760	7672	7513	7031	7282	382	5,2 %
2009	7106	7212	7387	7456	8127	8348	7230	7868	8089	8038	7769	7397	7670	425	5,5 %
2010	7409	7383	7392	7925	8200	8936	7450	8512	9177	8659	8598	8227	8156	431	5,3 %
2011	7804	7994	8361	8459	9366	9314	7804	9279	9535	8942	9263	8944	8757	484	5,5 %
2012	8567	8618	9049	8697	9694	9964	8146	9650	9368	9652	9743	8017	9097	485	5,3 %
2013	8782	8657	8171	9303	9548	9994	8453	9764	9764	9416	9727	9100	9221	454	4,9 %
2014	8757	9189	9263	8898	9635	9457	8586	9944	9999	9975	9685	9507	9409	389	4,1 %
2015	9082	9416	9770	9833	10186	10824	8927	10144	10423	10432	10337	9776	9929	394	4,0 %
2016	9032	9615	9170	10686	10536	11060	9091	10428	10823	10303	10552	10065	10108	443	4,4 %
2017	9980	9683	10393	9738	10898	11132	9010	10647	10709	10381	10653	9816	10255	556	5,4 %
2018	9709	9357	9186	10493		11201	9107	10672	10504	10548	10666	9873	10135	521	5,1 %

Kommentar

Tpknr.1000007

Merk: Fra og med januar 2019 henviser vi til ny løsning for visning av trafikktall [følg link](#)

Data fra det enkelte registreringspunktet er kun representativt for den plass registreringen ble foretatt

For trafikktutviklingen for et større geografisk område henvises det til vegtrafikkindeksen

Fv 452 hp 1 km 0,25

SVV, Region Sør

www.trafikdata.no



Statens vegvesen

Års- og månedsdøgntrafikk Fv 456 Langenes

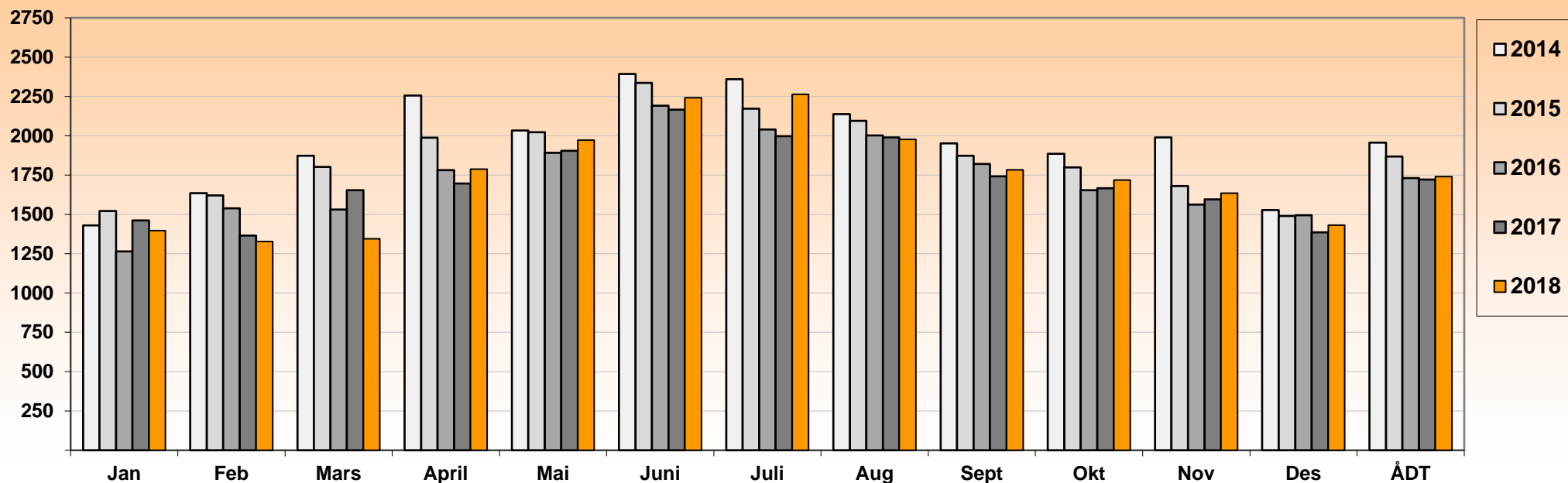

År	Jan	Feb	Mars	April	Mai	Juni	Juli	Aug	Sept	Okt	Nov	Des	ÅDT	ÅDT tunge	% tunge
2008	1197	1368	1262	1669	1804	2293			1657	1582	1412	1347	1735	91	5,2 %
2009	1334	1305	1550	1643	1805	2114	2252	1928	1663	1561	1491	1237	1659	76	4,6 %
2010	1166	1215	1375	1672	1808	2217	2078	2020	1774	1600	1528	1262	1645	76	4,6 %
2011	1216	1270	1489	1695	1843	2212	2085	1930	1724	1655	1692	1420	1688	82	4,9 %
2012	1362	1440	1695	1721	2029	2210	2128	2166	1832	1785	1739	1222	1778	85	4,8 %
2013	1389	1406	1467	1888	2058	2396	2347	2171	1991	1717	1711	1538	1842	80	4,3 %
2014	1430	1635	1872	2256	2034	2393	2359	2138	1952	1886	1990	1527	1956	82	4,2 %
2015	1522	1620	1802	1988	2023	2336	2172	2095	1872	1799	1680	1489	1868	74	4,0 %
2016	1265	1538	1530	1782	1892	2191	2040	2002	1820	1654	1562	1494	1731	79	4,6 %
2017	1462	1365	1654	1697	1904	2166	1997	1989	1742	1666	1596	1385	1721	86	5,0 %
2018	1397	1328	1345	1787	1972	2241	2263	1976	1783	1718	1635	1431	1741	85	4,9 %

Kommentar

Tpknr. 1000006

Merk Fra og med januar 2019 henviser vi til ny løsning for visning av trafikk tall [følg link](#)

Data fra det enkelte registreringspunktet er kun representativt for den plass registreringen ble foretatt

For trafikkutviklingen for et større geografisk område henvises det til vegtrafikkindeksen

Fv 456 hp 2 km 4,95

SVV, Region Sør

www.trafikkdata.no



Statens vegvesen

Års- og månedsdøgntrafikk Rv 457 Flekkerøy

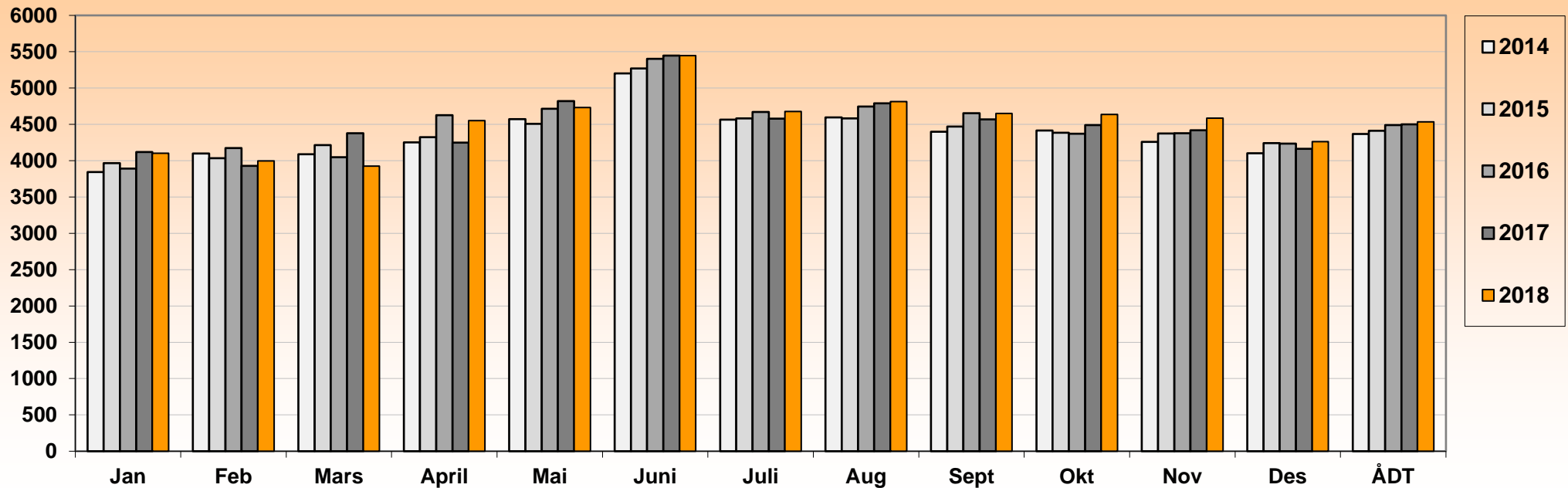

År	Jan	Feb	Mars	April	Mai	Juni	Juli	Aug	Sept	Okt	Nov	Des	ÅDT	ÅDT tunge	% tunge
2009	3690	3741	3925	3955	4304	4543	4840	4369	4266	4225	4102	3919	4159	267	6,4 %
2010	3717	3754	3793	4200	4396	5066	4365	4449			4036	3791	4149	273	6,6 %
2011	3669	3726	3920	4043	4410	4988	4263	4351	4312	4151	4186	3975	4167	280	6,7 %
2012	3850	3909	4119	4074	4494	5054	4414	4565	4278	4240	4208	3661	4239	269	6,3 %
2013	3833	3818	3744	4384	4456	5044	4424	4572	4363	4329	4338	4062	4281	278	6,5 %
2014	3845	4099	4090	4253	4571	5203	4566	4597	4399	4414	4257	4103	4366	267	6,1 %
2015	3967	4033	4214	4322	4507	5269	4583	4583	4470	4386	4373	4242	4413	245	5,6 %
2016	3892	4174	4048	4625	4713	5402	4671	4745	4652	4372	4378	4234	4490	243	5,4 %
2017	4119	3928	4379	4249	4819	5447	4577	4789	4567	4491	4417	4163	4499	252	5,6 %
2018	4103	3997	3924	4550	4730	5448	4676	4813	4650	4636	4587	4262	4533	294	6,5 %

Kommentar
Anleggsarbeid 2006-2008

Tpknr.1000008

Fra og med januar 2019 henviser vi til ny løsning for visning av trafikk tall [følg link](#)

Merk

Data fra det enkelte registreringspunktet er kun representativt for den plass registreringen ble foretatt
For trafikktviklingen for et større geografisk område henvises det til vegtrafikkindeksen

Fv 457 hp 1 km 2,58
SVV, Region Sør

www.trafikkdata.no



Statens vegvesen