

ÅDT nivå1-punkt Nord-Trøndelag

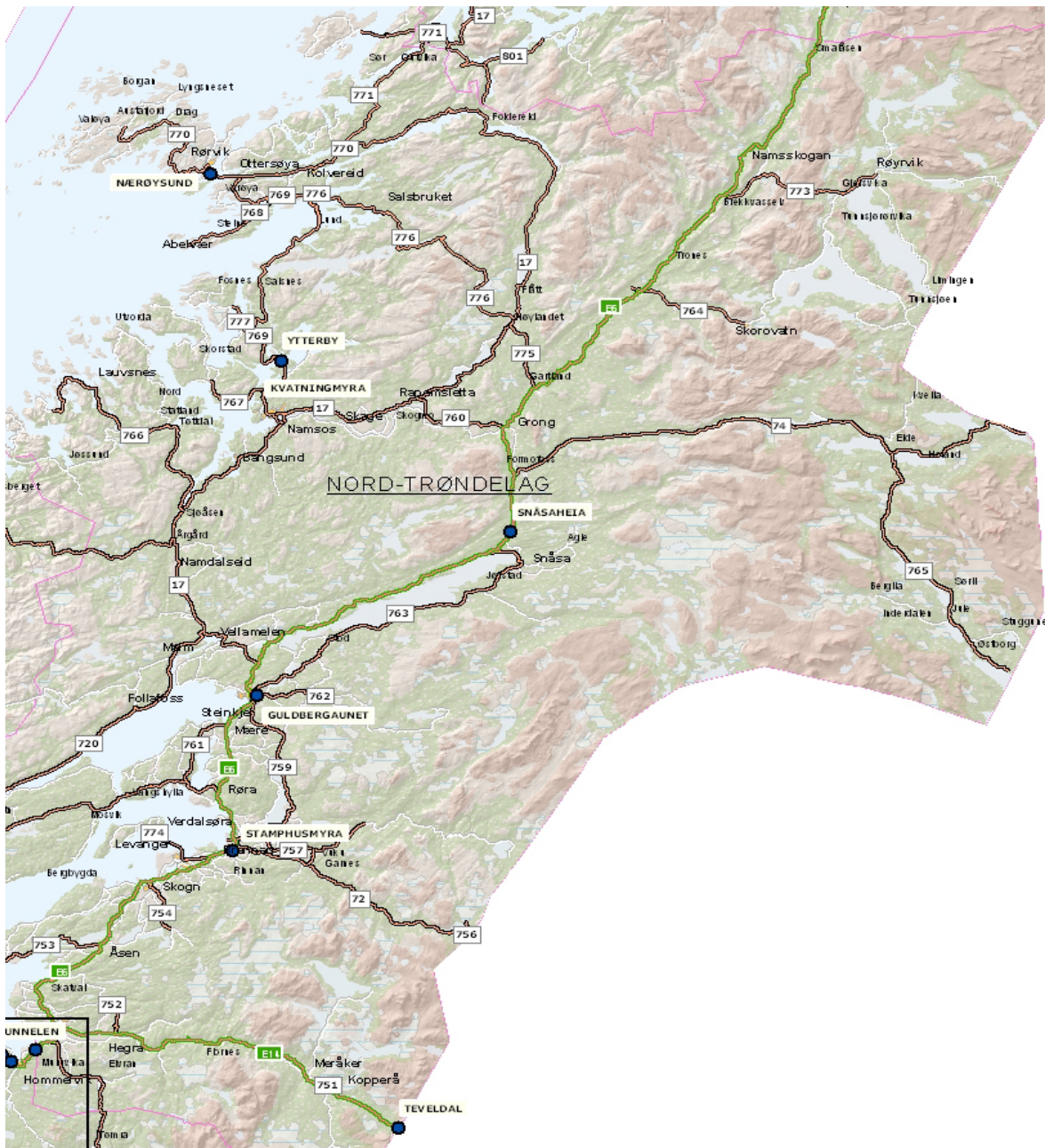

Års- og månedsdøgntrafikk Ev 6 Vuddudalen

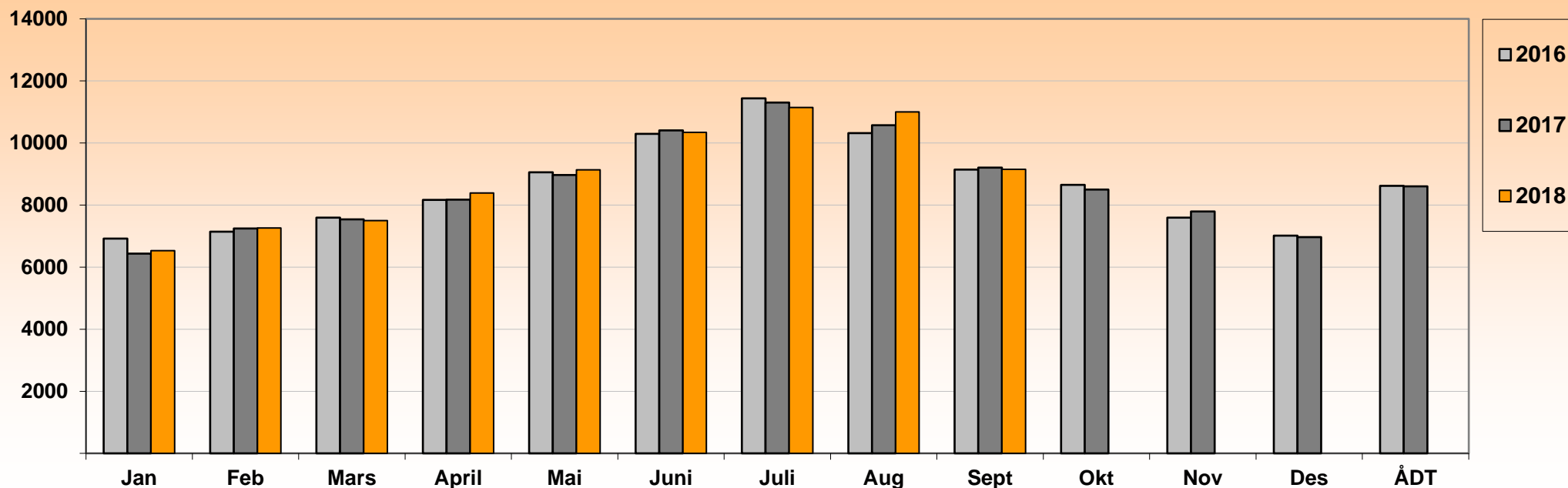

ÅR	Jan	Feb	Mars	April	Mai	Juni	Juli	Aug	Sept	Okt	Nov	Des	ÅDT	ÅDT tunge	% tunge
2016	6921	7140	7596	8169	9056	10298	11435	10315	9146	8652	7592	7017	8617	1488	17,3 %
2017	6438	7246	7535	8175	8969	10409	11299	10571	9209	8502	7794	6965	8600	1467	17,1 %
2018	6529	7258	7496	8391	9135	10340	11147	11002	9149						

Tpknr. 1700010

Merk:

Data fra det enkelte registreringspunktet er kun representativt for den plass registreringen ble foretatt
For trafikkutviklingen for et større geografisk område henvises det til vegtrafikkindeksen

EV6 HP 7 Meter 2230
SVV, Region Midt



Statens vegvesen

Års- og månedsdøgntrafikk Ev 6 Stampusmyra

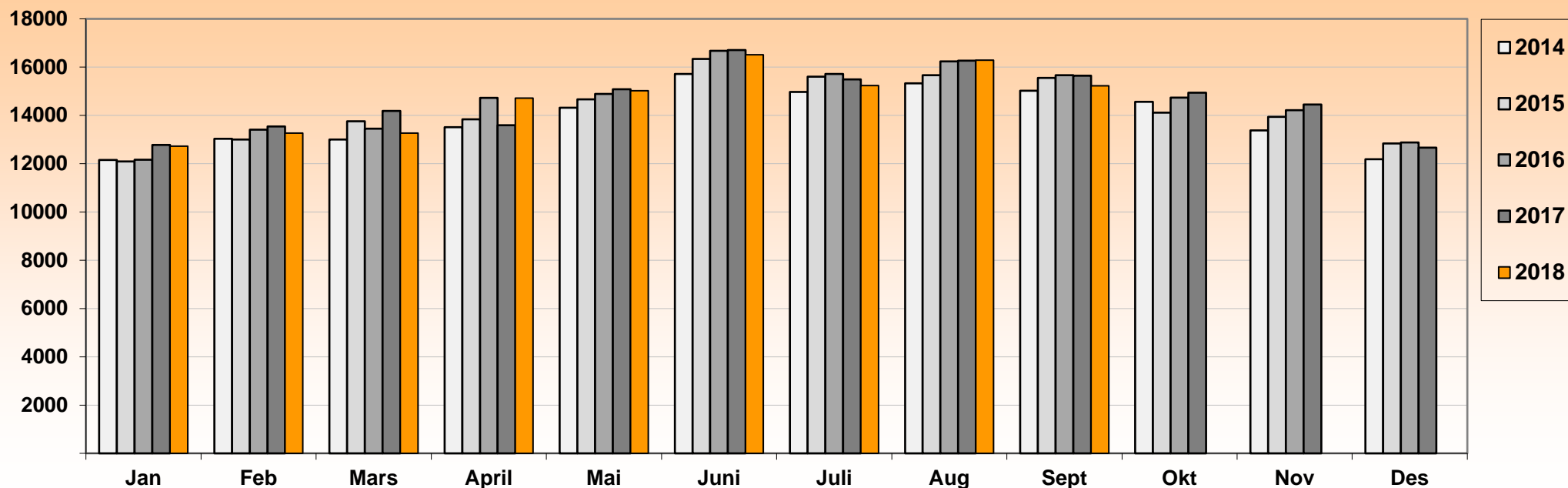

	Jan	Feb	Mars	April	Mai	Juni	Juli	Aug	Sept	Okt	Nov	Des	ÅDT	ÅDT tunge	% tunge
2008	11323	11885	11207	13166	13298	14412	14521	14129	13634	13099	11882	11280	12820	1555	12,1 %
2009	11001	11556	12343	12526	13399	14644	15000	14371	13838	13315	12633	11657	13031	1531	11,7 %
2010	10975	11874	12261	12675	13319	15103	14713	14699	14279	13374	13031	11756	13176	1581	12,0 %
2011		12264	12528	12681	14266	15208	14770	15267	14688	13764	13403	12059	13575	1657	12,2 %
2012	11842	12429	13295	12506	14169	15524	14906	15109	14471	14127	13731	11771	13659	1613	11,8 %
2013	12232	12587	12164	14026	14343	15622	14757	15191	14763	14228	13382	11993	13777	1603	11,6 %
2014	12151	13036	13001	13516	14313	15718	14972	15332	15020	14560	13374	12185	13934	1606	11,5 %
2015	12089	12997	13757	13836	14661	16343	15604	15668	15554	14110	13936	12840	14287	1756	12,3 %
2016	12162	13409	13454	14725	14891	16676	15719	16232	15662	14740	14217	12877	14562	1801	12,4 %
2017	12775	13537	14181	13595	15086	16708	15488	16263	15647	14939	14450	12661	14614	1780	12,2 %
2018	12728	13264	13265	14715	15020	16511	15235	16289	15222						

Tpknr. 1700001

Merk:

Data fra det enkelte registreringspunktet er kun representativt for den plass registreringen ble foretatt
For trafikktutviklingen for et større geografisk område henvises det til vegtrafikkindeksen

EV 6 hp 11 km 1,49
SVV, Region Midt



Statens vegvesen

Års- og månedsdøgntrafikk Ev 6 Mæresmyra

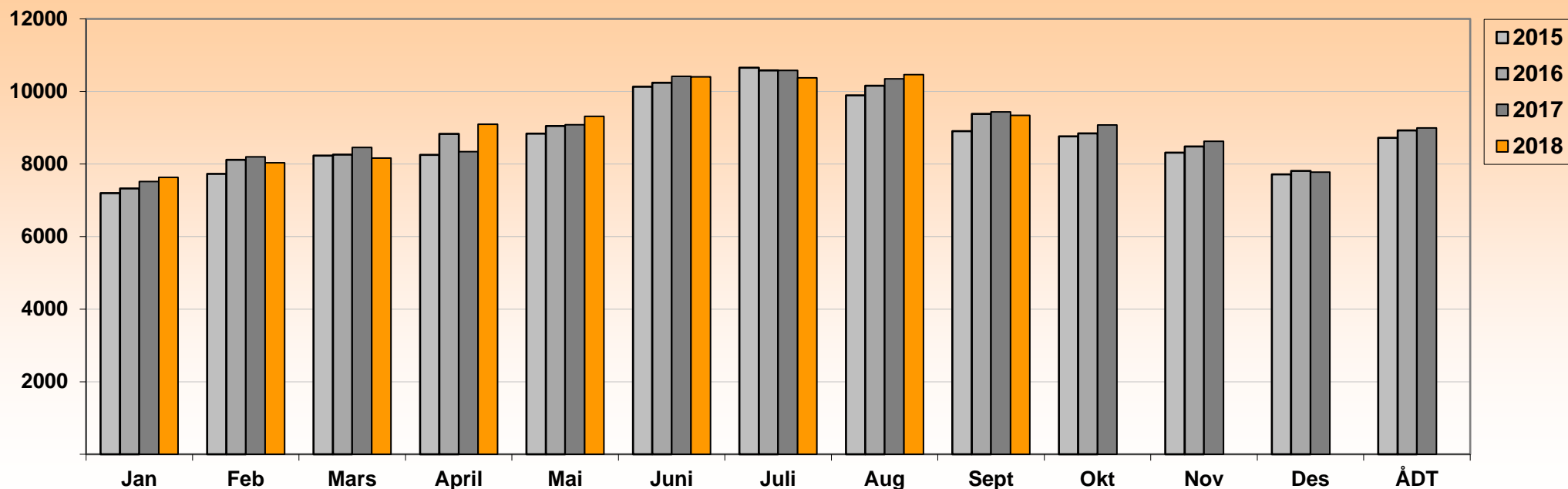

ÅR	Jan	Feb	Mars	April	Mai	Juni	Juli	Aug	Sept	Okt	Nov	Des	ÅDT	ÅDT tunge	% tunge
2015	7198	7727	8233	8249	8840	10132	10655	9893	8903	8760	8312	7712	8724	1270	14,6 %
2016	7325	8117	8262	8830	9045	10238	10580	10156	9385	8844	8481	7809	8923	1361	15,3 %
2017	7518	8200	8458	8343	9083	10414	10577	10350	9433	9074	8629	7776	8992	1340	14,9 %
2018	7631	8032	8165	9098	9312	10403	10378	10463	9344						

Tpknr. 1700190

Merk:

Data fra det enkelte registreringspunktet er kun representativt for den plass registreringen ble foretatt
For trafikkutviklingen for et større geografisk område henvises det til vegtrafikkindeksen

EV6 HP 15 Meter 10500
SVV, Region Midt



Statens vegvesen

Års- og månedsdøgntrafikk Ev 6 Eggetunellen

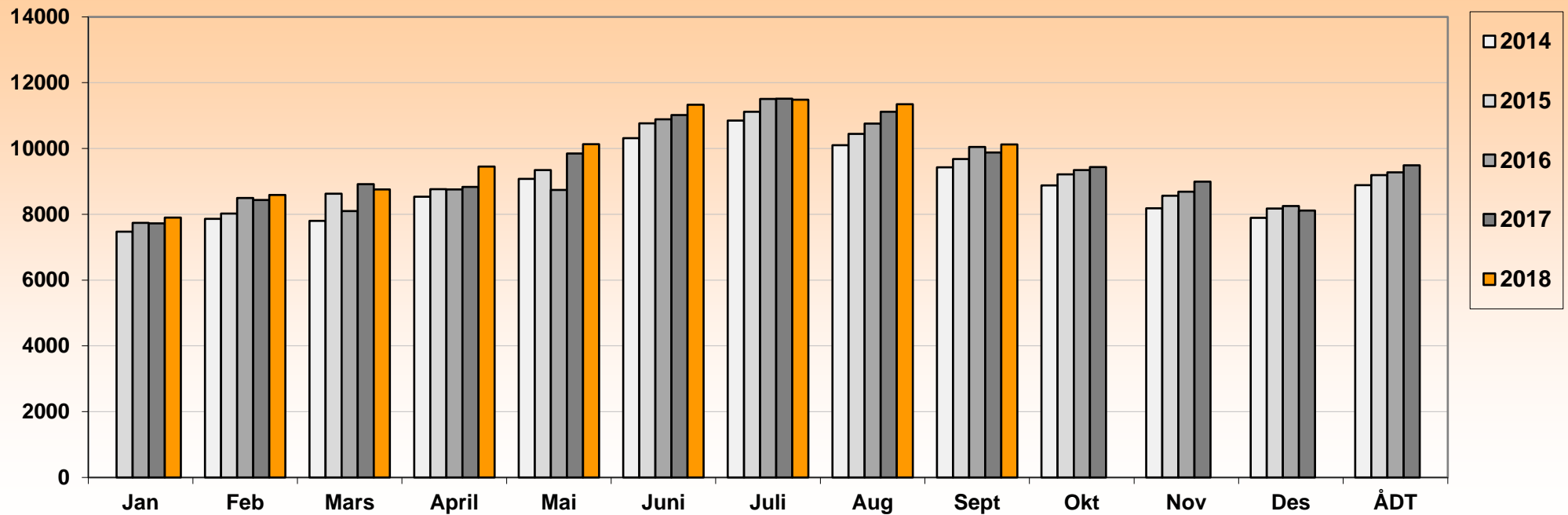

År	Jan	Feb	Mars	April	Mai	Juni	Juli	Aug	Sept	Okt	Nov	Des	ÅDT	ÅDT tunge	% tunge
2010	6971	7670	8018	8274	8846	10186	10609	9936	9214	8583	8156	7723	8688	1013	11,7 %
2011	7337	7696	7644	8375	9181	10100	10676	10277	9290	8619	8241	7789	8775	959	10,9 %
2012	7377	7694		8164	9261	10198	10625	10080			7797	7498	8730	965	11,1 %
2013		7702	7752	8519	9232	10010	10466	10251	9240	8707	8147	7706	8783	1012	11,5 %
2014		7863	7799	8534	9074	10317	10852	10097	9429	8876	8184	7892	8887	1055	11,9 %
2015	7474	8025	8628	8761	9343	10763	11115	10442	9677	9214	8562	8176	9189	1180	12,8 %
2016	7743	8497	8097	8755	8739	10886	11506	10761	10048	9348	8689	8255	9278	1191	12,8 %
2017	7722	8433	8914	8833	9847	11018	11512	11113	9881	9435	8996	8111	9492	1198	12,6 %
2018	7902	8588	8759	9454	10131	11334	11485	11349	10127						

Kommentar

Tpknr. 1700200

Merk:

Data fra det enkelte registreringspunktet er kun representativt for den plass registreringen ble foretatt
For trafikktviklingen for et større geografisk område henvises det til vegtrafikkindeksen

EV 6 hp 18 km 0,177
SVV, Region Midt



Statens vegvesen

Års- og månedsdøgntrafikk Ev 6 Snåsaheia

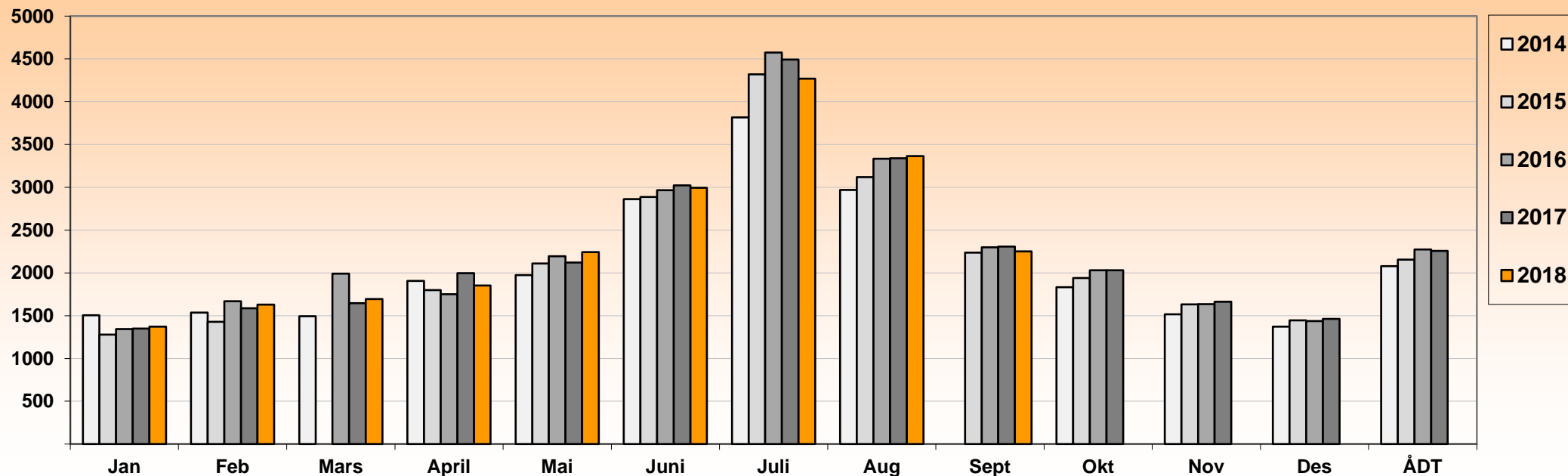

År	Jan	Feb	Mars	April	Mai	Juni	Juli	Aug	Sept	Okt	Nov	Des	ÅDT	ÅDT tunge	% tunge
2009	1117	1273	1386	1766	1926	2721	4291	2948	1950	1673	1460	1292	1990	444	22,3 %
2010	1223	1390	1526	1680	1968	2685	4072	3010	2024	1744	1426	1283	2008	462	23,0 %
2011	1169	1384	1349	1800	1969	2758	4159	3077	2075	1791	1545	1314	2037	484	23,8 %
2012	1236	1383	1546	1726	2007	2761	4025	2976	2076	1806	1534	1331	2038	488	23,9 %
2013	1218	1437	1640	1645	2043	2766	3888	3029	2140			1307	2039	503	24,7 %
2014	1504	1537	1492	1906	1975	2861	3816	2968		1833	1517	1372	2077	509	24,5 %
2015	1279	1429		1798	2109	2888	4321	3118	2236	1941	1632	1446	2156	550	25,5 %
2016	1344	1668	1990	1751	2194	2966	4574	3332	2300	2030	1636	1437	2273	600	26,4 %
2017	1348	1587	1646	1995	2121	3021	4493	3339	2307	2031	1662	1461	2256	610	27,0 %
2018	1372	1628	1693	1852	2243	2994	4268	3363	2251						

Kommentar

Tpknr: 1700003

Merk:

Data fra det enkelte registreringspunktet er kun representativt for den plass registreringen ble foretatt
For trafikktviklingen for et større geografisk område henvises det til vegtrafikkindeksen

EV 6 hp 22 km 1,415
SVV, Region Midt



Statens vegvesen

Års- og månedsdøgntrafikk Ev 6 Brekkvasselv

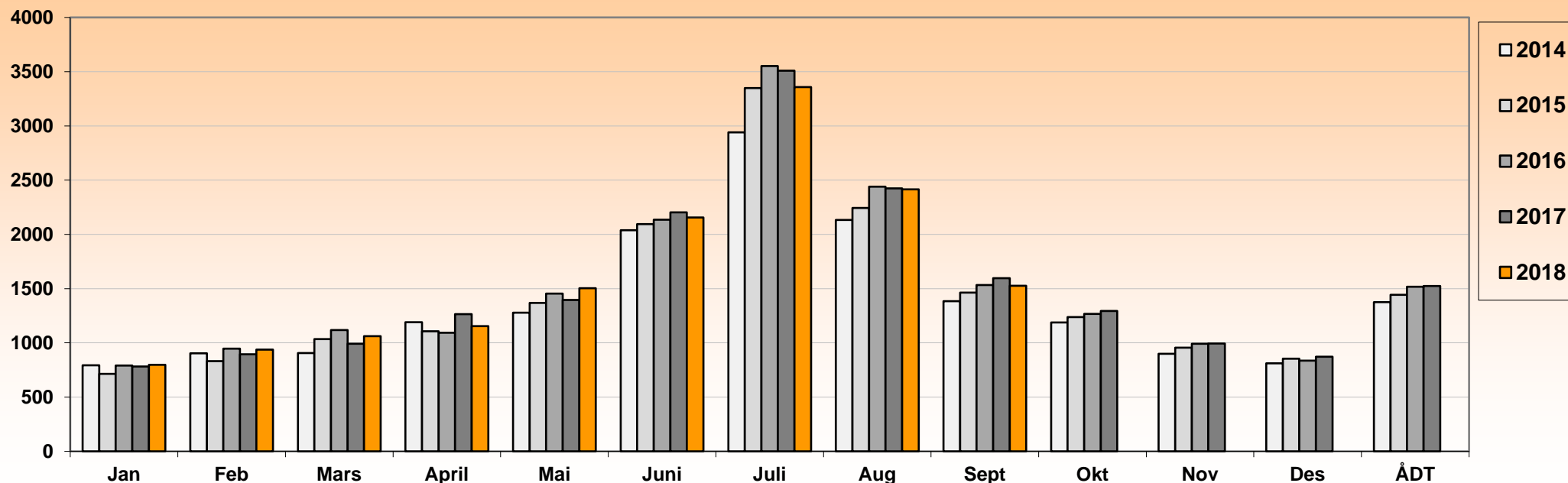

År	Jan	Feb	Mars	April	Mai	Juni	Juli	Aug	Sept	Okt	Nov	Des	ÅDT	ÅDT tunge	% tunge
2011	678	752	799	1121	1237	1956	3104	2174	1350	1095	903	775	1334	375	28 %
2012	710	796	918	1058	1273	1957	3021	2057	1301	1086	874	797	1324	366	28 %
2013	723	836	953	997	1345	1977	2897	2118	1350	1115	896	779	1336	388	29 %
2014	793	903	906	1191	1278	2039	2941	2134	1385	1187	899	812	1376	440	32 %
2015	715	831	1034	1106	1368	2094	3348	2243	1464	1238	956	854	1443	445	31 %
2016	790	947	1119	1093	1455	2136	3553	2439	1533	1268	992	836	1517	509	34 %
2017	783	894	992	1264	1395	2204	3510	2423	1597	1293	993	872	1524	513	34 %
2018	798	938	1061	1155	1504	2156	3358	2415	1527						

Kommentar

Tpknr:1700136

Merk:

Data fra det enkelte registreringspunktet er kun representativt for den plass registreringen ble foret:
For trafikktviklingen for et større geografisk område henvises det til vegtrafikkindeksen

EV 6 hp 30 km 22,690
SVV, Region Midt



Statens vegvesen

Års- og månedsdøgntrafikk Ev 14 Teveldal

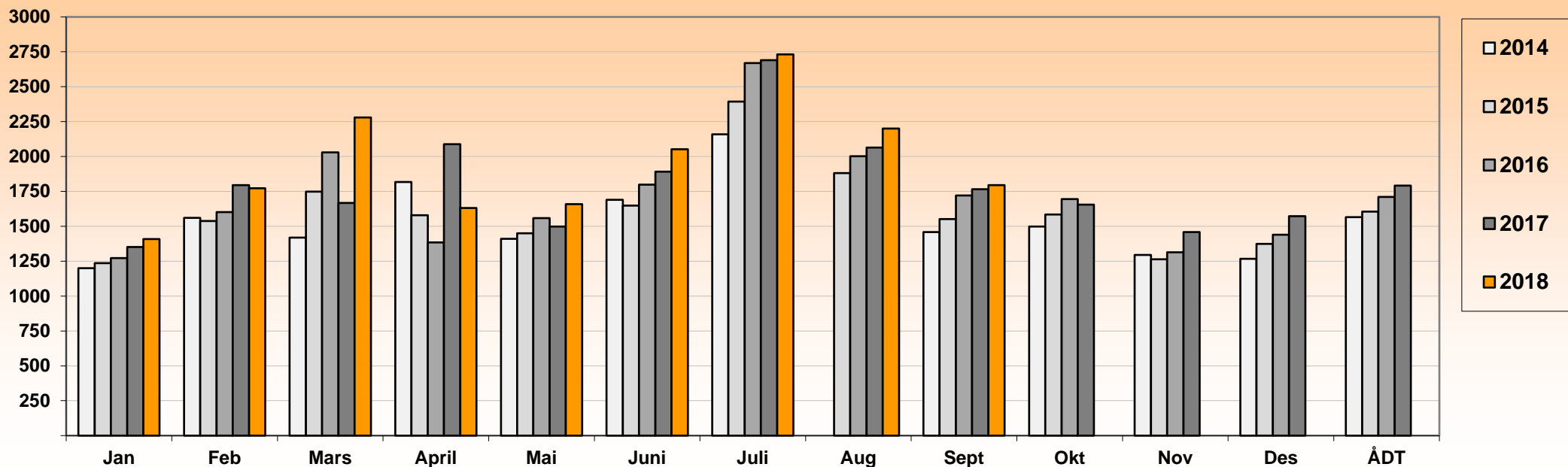

År	Jan	Feb	Mars	April	Mai	Juni	Juli	Aug	Sept	Okt	Nov	Des	ÅDT	ÅDT tunge	% tunge
2008	906	1169	1493	1023	969	1161	1882	1442	1079	1041	831	908	1160	170	14,7 %
2009	892	1160	1243	1574	1032	1264	2024	1487	1173	1120	1009	1028	1252	164	13,1 %
2010	984	1209	1391	1325	1308	1359	2136	1694	1294	1279	1032	1092	1344	168	12,5 %
2011	1002	1127	1117	1782	1104	1485	2216	1624	1371	1349	1150	1170	1376	173	12,6 %
2012	1144	1363	1396	1601	1236	1515	2207	1702	1452	1282	1213	1218	1444	179	12,4 %
2013	1125	1488	1965	1254	1276	1604	2109	1704	1464	1348	1142	1233	1478	179	12,1 %
2014	1199	1561	1419	1817	1410	1689	2159		1459	1498	1294	1267	1565	186	11,9 %
2015	1236	1537	1749	1579	1450	1648	2394	1881	1551	1584	1263	1374	1605	186	11,6 %
2016	1272	1602	2029	1385	1559	1799	2669	2002	1720	1695	1313	1439	1710	203	11,9 %
2017	1351	1795	1667	2088	1498	1892	2690	2063	1766	1655	1458	1573	1791	216	12,1 %
2018	1409	1773	2280	1631	1659	2051	2732	2200	1795						

Kommentar
Veksten i ÅDT fra 2013 - 2014 skyldes stengt Merakerbanen fra 27. nov.2013

Tpknr. 1700005

Merk:

Data fra det enkelte registreringspunktet er kun representativt for den plass registreringen ble foretatt
For trafikktviklingen for et større geografisk område henvises det til vegtrafikkindeksen

EV 14 hp 5 km 15,1
SVV, Region Midt



Statens vegvesen

Års- og månedsdøgntrafikk Ev 14 ASP

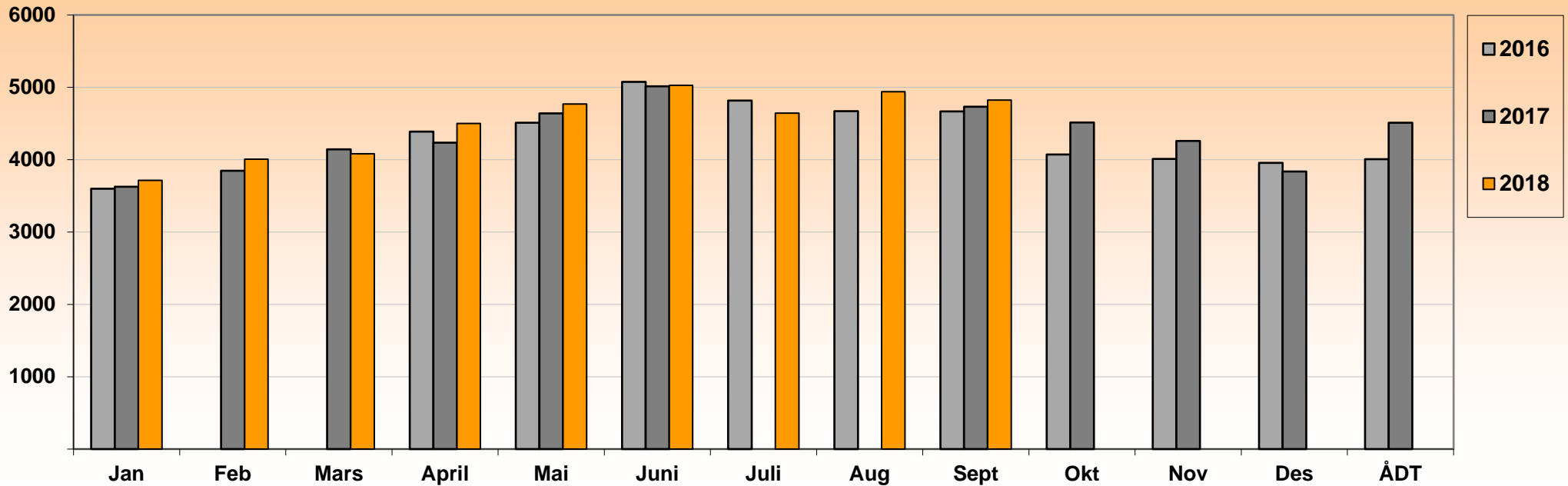

ÅR	Jan	Feb	Mars	April	Mai	Juni	Juli	Aug	Sept	Okt	Nov	Des	ÅDT	ÅDT tunge	% tunge
2016	3597			4388	4511	5075	4817	4671	4666	4070	4010	3957	4006	510	12,7 %
2017	3626	3847	4144	4234	4640	5013			4731	4514	4260	3836	4510	555	12,3 %
2018	3713	4008	4081	4501	4768	5029	4642	4940	4825						

Tpknr. 1700129

Merk:

Data fra det enkelte registreringspunktet er kun representativt for den plass registreringen ble foretatt
For trafikkutviklingen for et større geografisk område henvises det til vegtrafikkindeksen

FV17 HP 1 Meter 519
SVV, Region Midt



Statens vegvesen

Års- og månedsdøgntrafikk Fv 17 Kvatningmyra

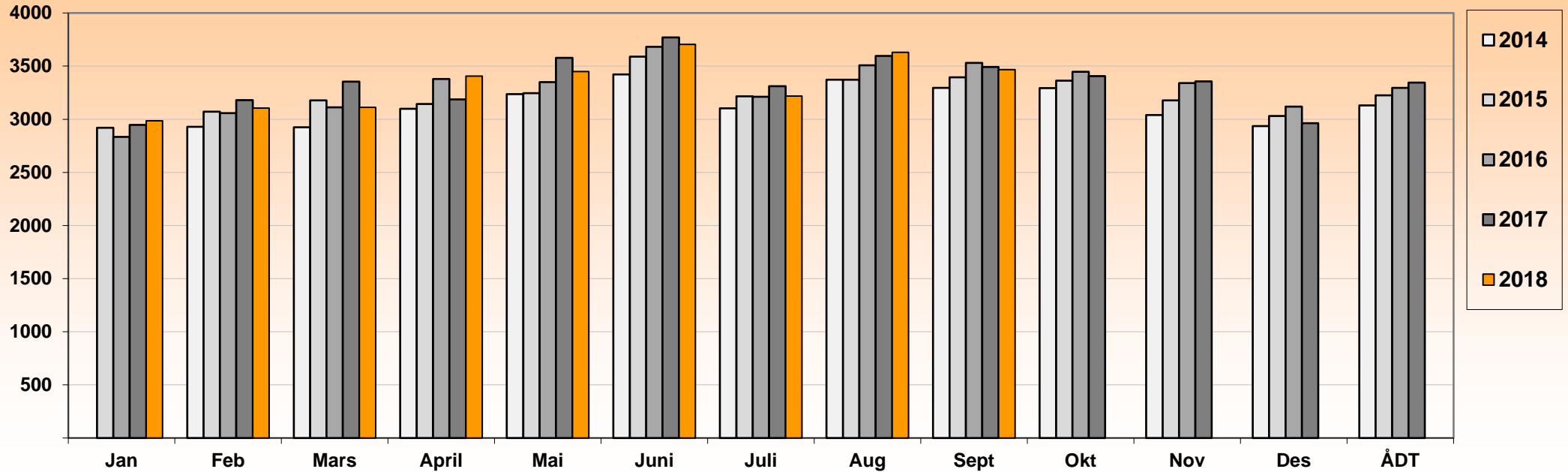

År	Jan	Feb	Mars	April	Mai	Juni	Juli	Aug	Sept	Okt	Nov	Des	ÅDT	ÅDT tunge	% tunge
2008	2819	2795	2700	3110	3046	3240	3009	3112	3041	3048	2757	2804	2957	342	11,6 %
2009	2624	2689	2902	2935	3011	3264	3155	3165	3069	2975	2932	2832	2965	316	10,7 %
2010	2576	2792	2908	2956	3041	3250	3054	3222	3233	3091	2989	2881	3000	305	10,2 %
2011	2663	2847	2877	2895		3224	3072	3274	3284	3119	3063	2920	3033	305	10,1 %
2012	2743	2854	3027	2866	3148	3370	3040	3338	3154	3240	3127	2855	3064	315	10,3 %
2013				3113	3205	3390	3095	3291	3211						
2014		2930	2925	3099	3236	3422	3104	3372	3296	3292	3040	2935	3129	349	11,2 %
2015	2919	3071	3177	3143	3246	3588	3217	3373	3395	3363	3178	3030	3225	366	11,3 %
2016	2833	3058	3112	3378	3349	3681	3212	3507	3530	3446	3341	3118	3296	399	12,1 %
2017	2947	3180	3355	3187	3577	3770	3310	3597	3493	3405	3357	2963	3345	412	12,3 %
2018	2985	3105	3112	3407	3450	3705	3218	3630	3466						

Kommentar

Tpknr. 1700006

Merk:

Data fra det enkelte registreringspunktet er kun representativt for den plass registreringen ble foretatt
For trafikktviklingen for et større geografisk område henvises det til vegtrafikkindeksen

Fv 17 hp 8 km 5,7
SVV, Region Midt



Statens vegvesen

Års- og månedsdøgntrafikk Fv 72 Vinne

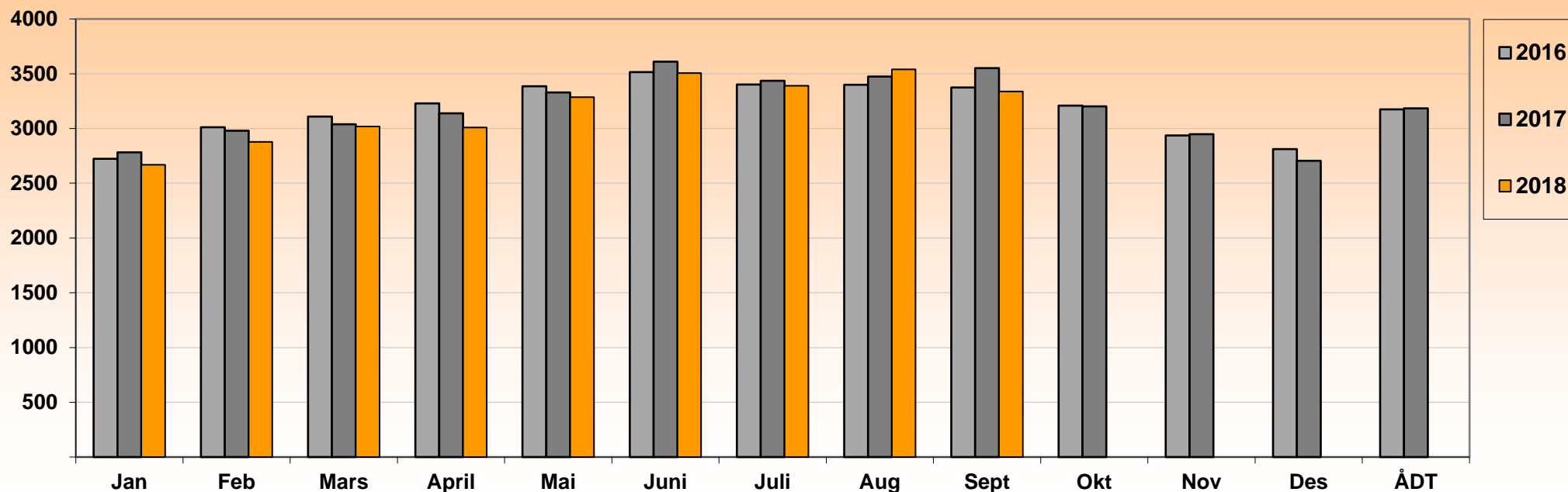

ÅR	Jan	Feb	Mars	April	Mai	Juni	Juli	Aug	Sept	Okt	Nov	Des	ÅDT	ÅDT tunge	% tunge
2016	2723	3011	3109	3229	3385	3515	3402	3400	3374	3208	2937	2811	3175	506	15,9 %
2017	2782	2980	3038	3139	3329	3611	3435	3474	3552	3203	2948	2705	3183	511	16,1 %
2018	2668	2877	3018	3010	3287	3507	3390	3540	3338						

Tpknr. 1700105

Merk:

Data fra det enkelte registreringspunktet er kun representativt for den plass registreringen ble foretatt
For trafikkutviklingen for et større geografisk område henvises det til vegtrafikkindeksen

FV72 HP 1 Meter 1700
SVV, Region Midt



Statens vegvesen

Års- og månedsdøgntrafikk Fv 72 Innsmoen

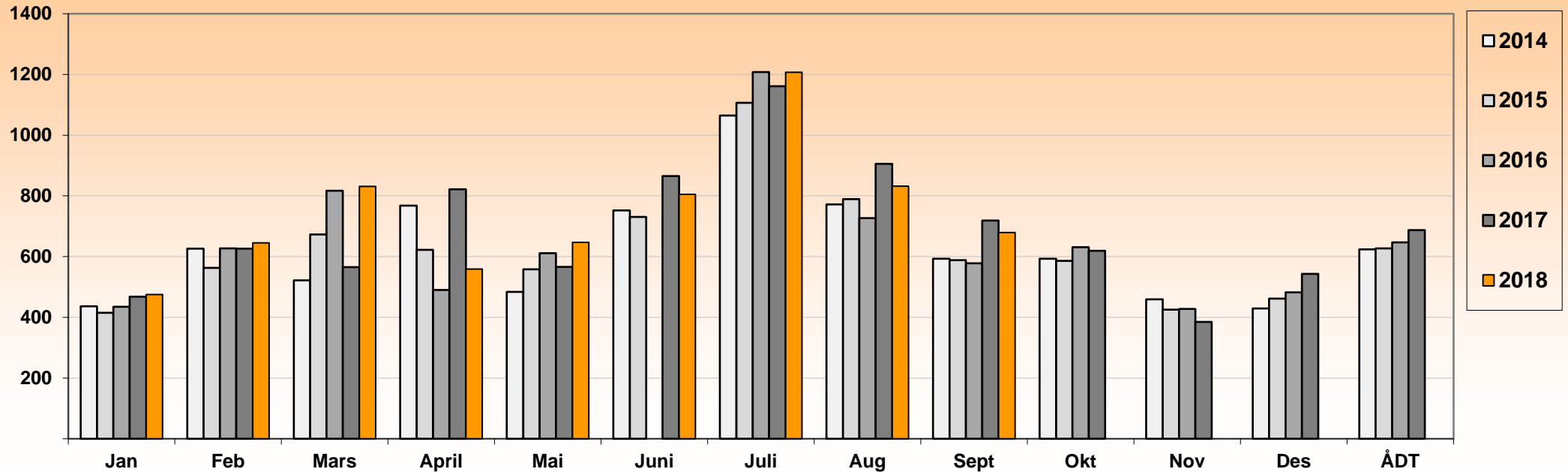

År	Jan	Feb	Mars	April	Mai	Juni	Juli	Aug	Sept	Okt	Nov	Des	ÅDT	ÅDT tunge	% tunge
2013	430	562	803	475	489	710	1065	775	615	537	412	441	611	96	15,7 %
2014	436	626	522	768	484	752	1065	772	593	593	459	429	624	91	14,6 %
2015	415	563	673	622	558	731	1107	789	588	586	425	462	627	87	13,9 %
2016	435	627	817	490	611		1208	727	578	631	428	482	647	103	15,9 %
2017	468	626	565	822	566	865	1161	906	719	619	385	543	687	117	17,0 %
2018	475	645	831	559	647	805	1207	832	679						

Kommentar

Tpknr. 1700009

Merk:

Data fra det enkelte registreringspunktet er kun representativt for den plass registreringen ble foretatt
For trafikkutviklingen for et større geografisk område henvises det til vegtrafikkindeksen

FV72 HP 4 Meter 2230

SVV, Region Midt



Statens vegvesen

Års- og månedsdøgntrafikk Fv 74 Murumoen

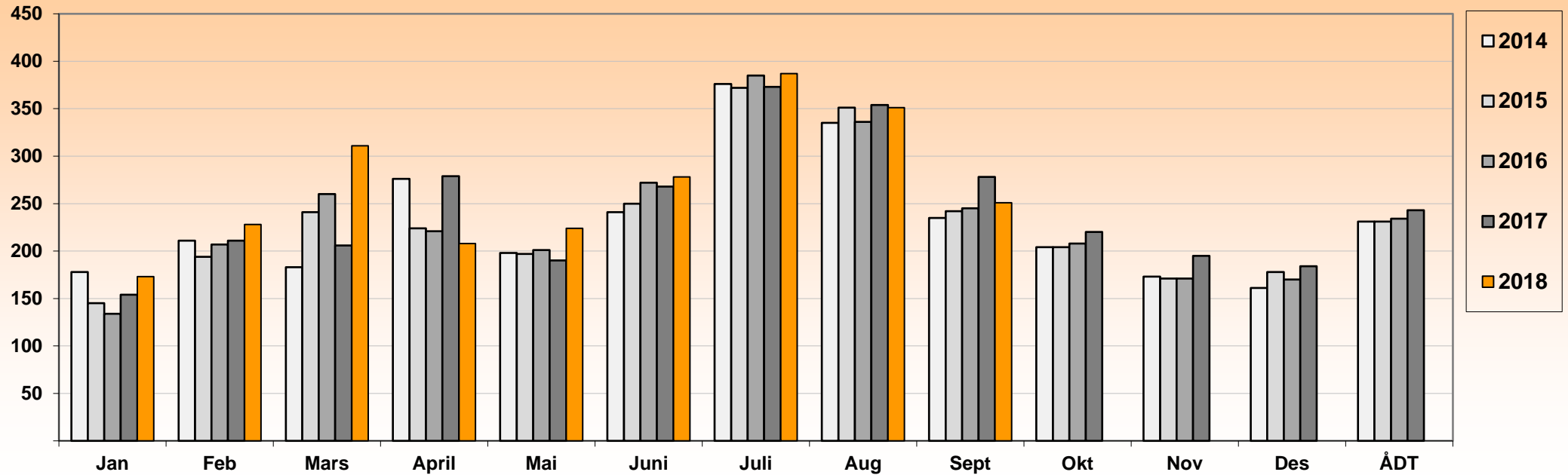

År	Jan	Feb	Mars	April	Mai	Juni	Juli	Aug	Sept	Okt	Nov	Des	ÅDT	ÅDT tunge	% tunge
2013	167	197	336	189	214	258	394	320	240	208	180	214	244	33	13,5 %
2014	178	211	183	276	198	241	376	335	235	204	173	161	231	28	12,1 %
2015	145	194	241	224	197	250	372	351	242	204	171	178	231	30	13,0 %
2016	134	207	260	221	201	272	385	336	245	208	171	170	234	36	15,4 %
2017	154	211	206	279	190	268	373	354	278	220	195	184	243	39	16,0 %
2018	173	228	311	208	224	278	387	351	251						

Kommentar

Tpknr. 1700007

Merke:

Data fra det enkelte registreringspunktet er kun representativt for den plass registreringen ble foretatt
For trafikktviklingen for et større geografisk område henvises det til vegtrafikkindeksen

FV74 HP 4 Meter 24240

SVV, Region Midt



Statens vegvesen

Års- og månedsdøgntrafikk Fv 770 Nærøysund

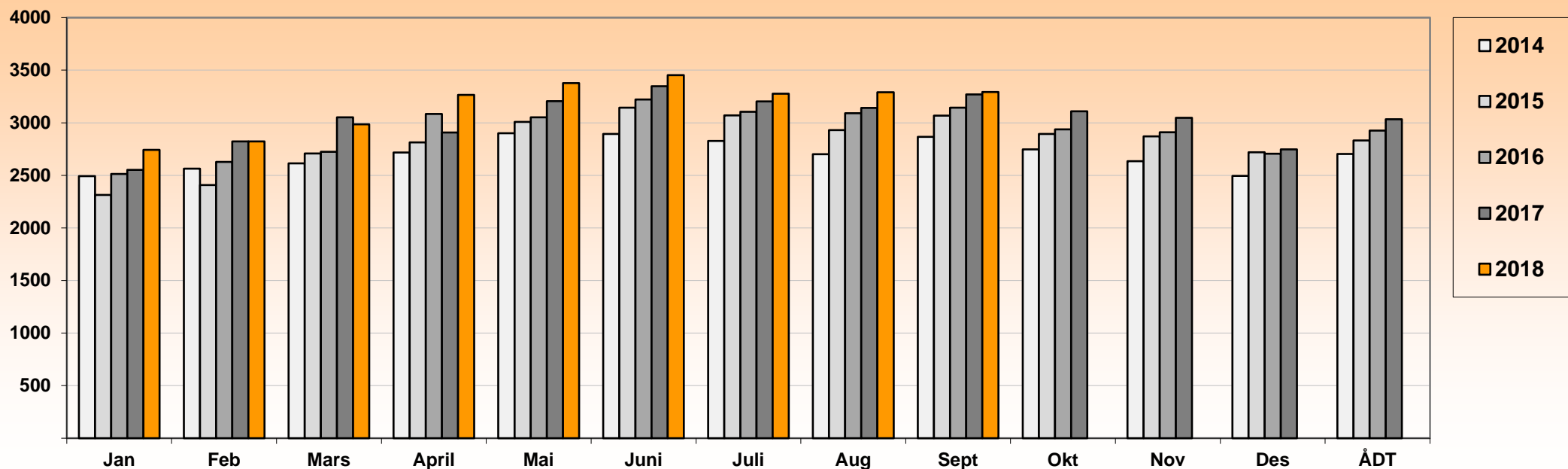

År	Jan	Feb	Mars	April	Mai	Juni	Juli	Aug	Sept	Okt	Nov	Des	ÅDT	ÅDT tunge	% tunge
2008	1990	2086	2096	2446	2425	2472	2594	2352	2377	2295	2114	2111	2280	195	8,6 %
2009	1968	2004	2258	2445	2592	2704	2744	2467	2443	2396	2328	2222	2383	201	8,4 %
2010	2015	2149	2357	2448	2600	2700	2753	2542	2623	2459	2405	2275	2445	212	8,7 %
2011	2102	2260	2344	2526	2743	2877	2878	2653	2704	2583	2587	2416	2560	232	9,1 %
2012	2299	2384	2687	2638	2780	2955	2860	2854	2802	2704	2604	2448	2668	256	9,6 %
2013	2313	2346	2335	2723	2878	3013	2950	2833	2851	2735	2559	2456	2667	218	8,2 %
2014	2492	2564	2614	2717	2900	2893	2827	2702	2866	2747	2635	2494	2704	227	8,4 %
2015	2314	2408	2709	2814	3008	3143	3071	2930	3067	2894	2871	2719	2831	280	9,9 %
2016	2512	2628	2723	3083	3052	3222	3105	3090	3144	2938	2910	2706	2926	308	10,5 %
2017	2552	2823	3051	2907	3206	3348	3204	3142	3269	3110	3046	2747	3034	341	11,2 %
2018	2742	2823	2986	3264	3378	3453	3277	3291	3292						

Kommentar

Tpknr 1700004

Merk:

Data fra det enkelte registreringspunktet er kun representativt for den plass registreringen ble foretatt
For trafikktviklingen for et større geografisk område henvises det til vegtrafikkindeksen

Fv 770 hp 5 km 3,05
SVV, Region Midt



Statens vegvesen

Års- og månedsdøgntrafikk Fv 773 Steinfjellet

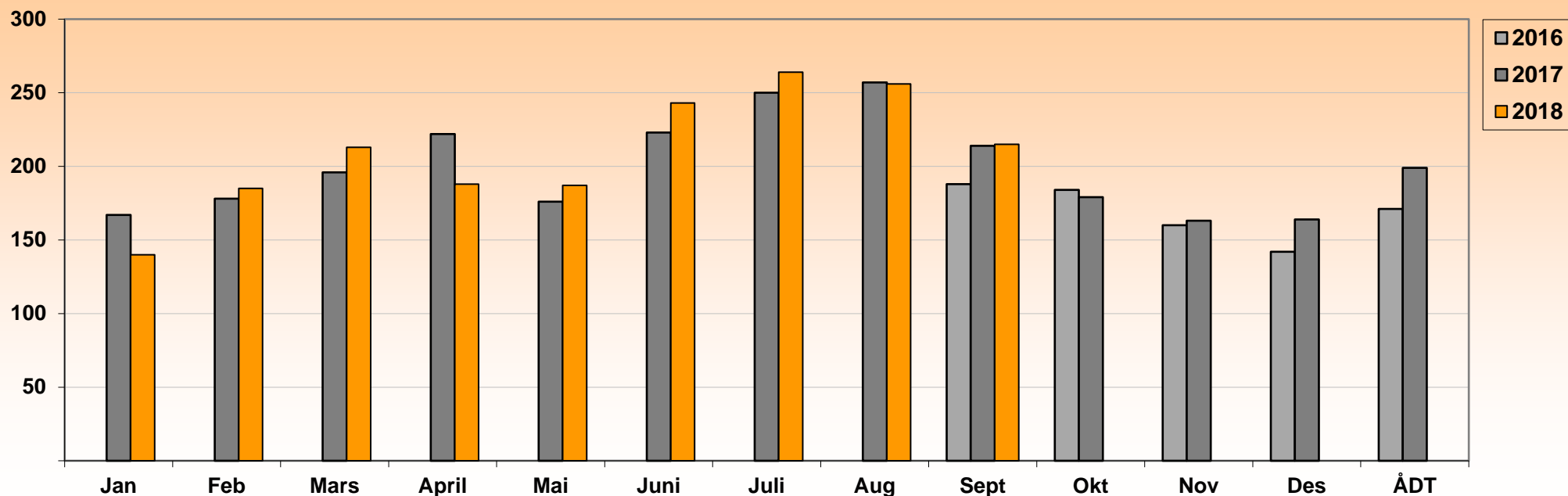

ÅR	Jan	Feb	Mars	April	Mai	Juni	Juli	Aug	Sept	Okt	Nov	Des	ÅDT	ÅDT tunge	% tunge
2016									188	184	160	142	171	22	12,9 %
2017	167	178	196	222	176	223	250	257	214	179	163	164	199	27	13,6 %
2018	140	185	213	188	187	243	264	256	215						

Tpknr. 1700137

Merk:

Data fra det enkelte registreringspunktet er kun representativt for den plass registreringen ble foretatt
For trafikkutviklingen for et større geografisk område henvises det til vegtrafikkindeksen

FV773 HP 2 Meter 7450
SVV, Region Midt



Statens vegvesen