



Statens vegvesen



Informasjonsmøte Ny E39 Lønset-Hjelset

Skjevik barne- og ungdomsskole
27. mars 2023

Agenda



Statens vegvesen

- Status i anleggsområdet; dronevideo Lønset-Hjelset (Statens vegvesen)
- Overordnet informasjon og diverse;
-byggherrens prosjektleder Halgeir Brudeseth (Statens vegvesen)
- Informasjon med spesielt fokus på pågående og forestående arbeider på Lønset og Hjelset;
-totalentreprenørens anleggsleder Frode W. Hamre (Bertelsen & Garpestad AS)

Organisasjonsplan, E39 Lønset - Hjelset



Statens vegvesen

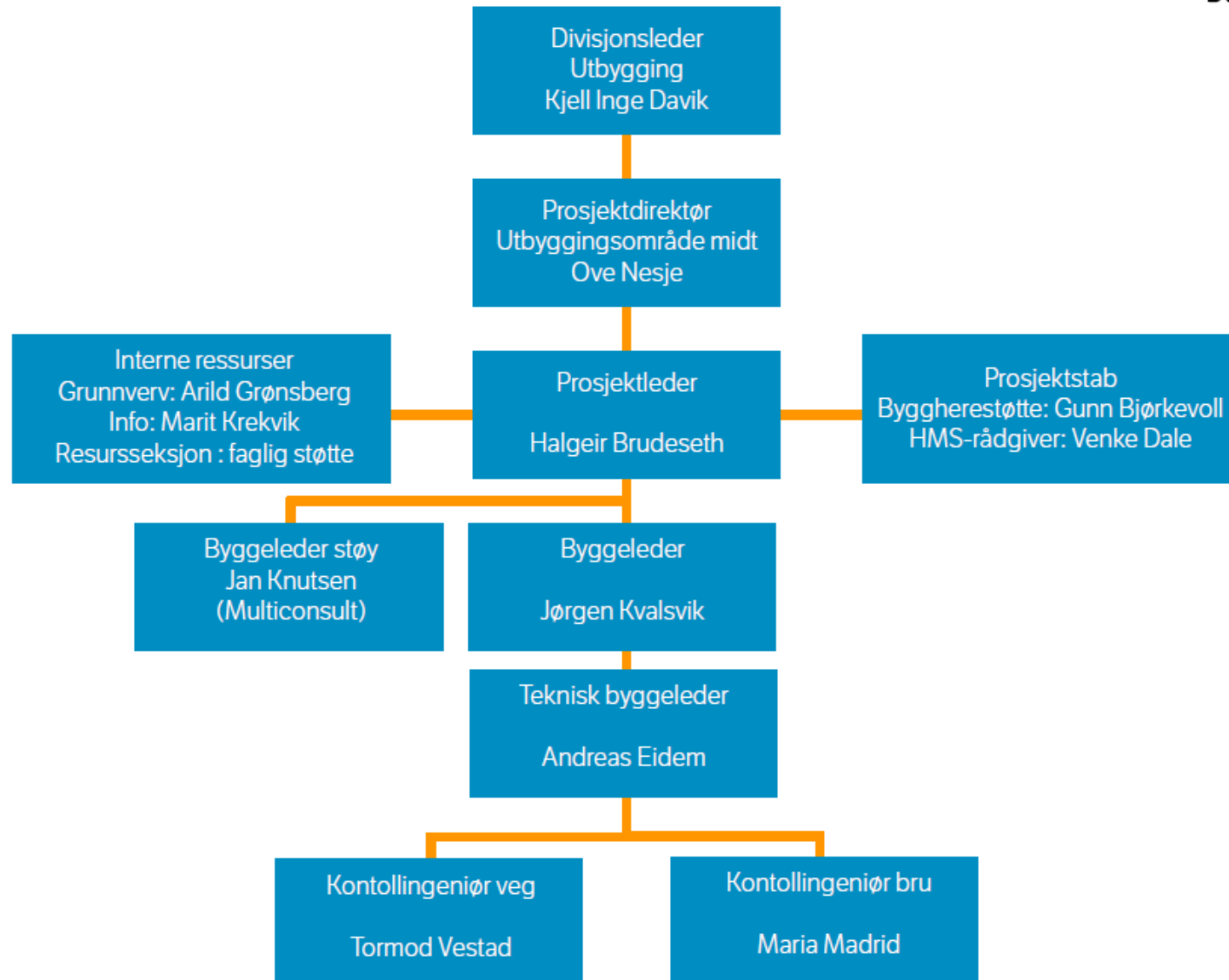



ORGANISASJONSPLAN E39 LØNSET - HJELSET

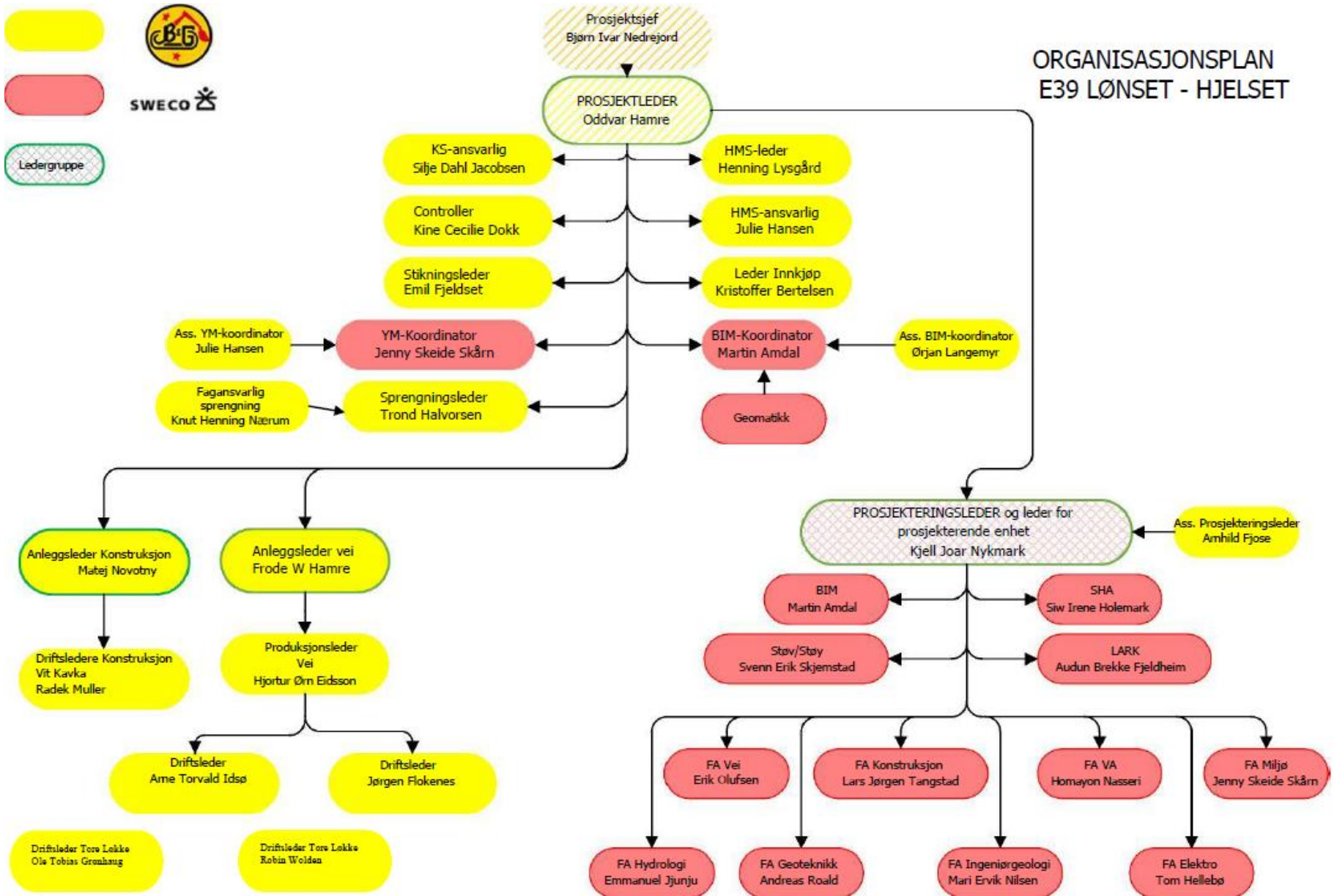

- 1 totalentreprise for ny E39 med sideveger og landbruksveger innenfor og sør for regulert område
Bertelsen & Garpestad AS, kontraktsum 647 mill.kr eks. mva.
UE: **Metrostav Norge AS, Vestfold Fjellboring, B&G Betong** m.fl.
Prosjekterende byggeplan: **Sweco Norge AS**
Planlagt trafikkåpning: **1. desember 2023**
Ferdigfrist restarbeider (utenom E39): 5.juli 2024

- 1 totalentreprise for landbruksveger nord for ny E39 (i regi av to veglag)
Tverås Maskin & Transport AS, kontraktsum 12,3 mill.kr eks. mva.
Kontraktsdato: 1.juli 2023

- 1 utførelsesentreprise for støyreducerende tiltak på/ved 33 boliger
Strand Fasade AS, kontraktsum 11,6 mill. eks. mva. (inkl. to boliger rv70 Elverhøybrua)
Kontraktsdato: 7.oktober 2023.
Prosjekterende byggeplan: **Multiconsult AS**

Støyentreprise:



Statens vegvesen



- skifter ut 48 vinduer



- installerer 155 ventiler



- skifter ut 9 dører



- installerer 4 anlegg for balansert ventilasjon



- monterer 37 skjermer for uteplasser

Støyreduserende tiltak boliger:

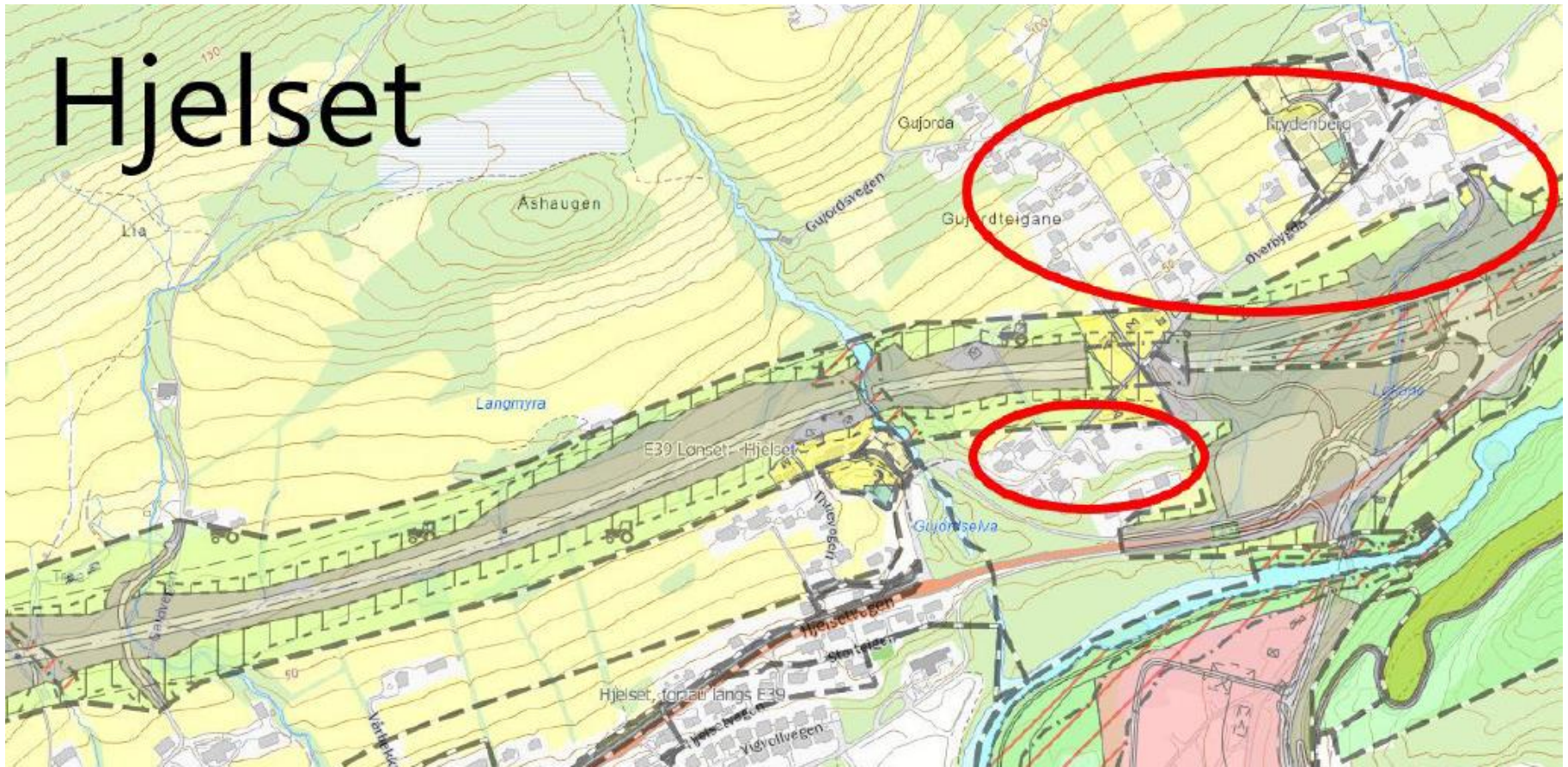

Støyreduserende tiltak boliger:

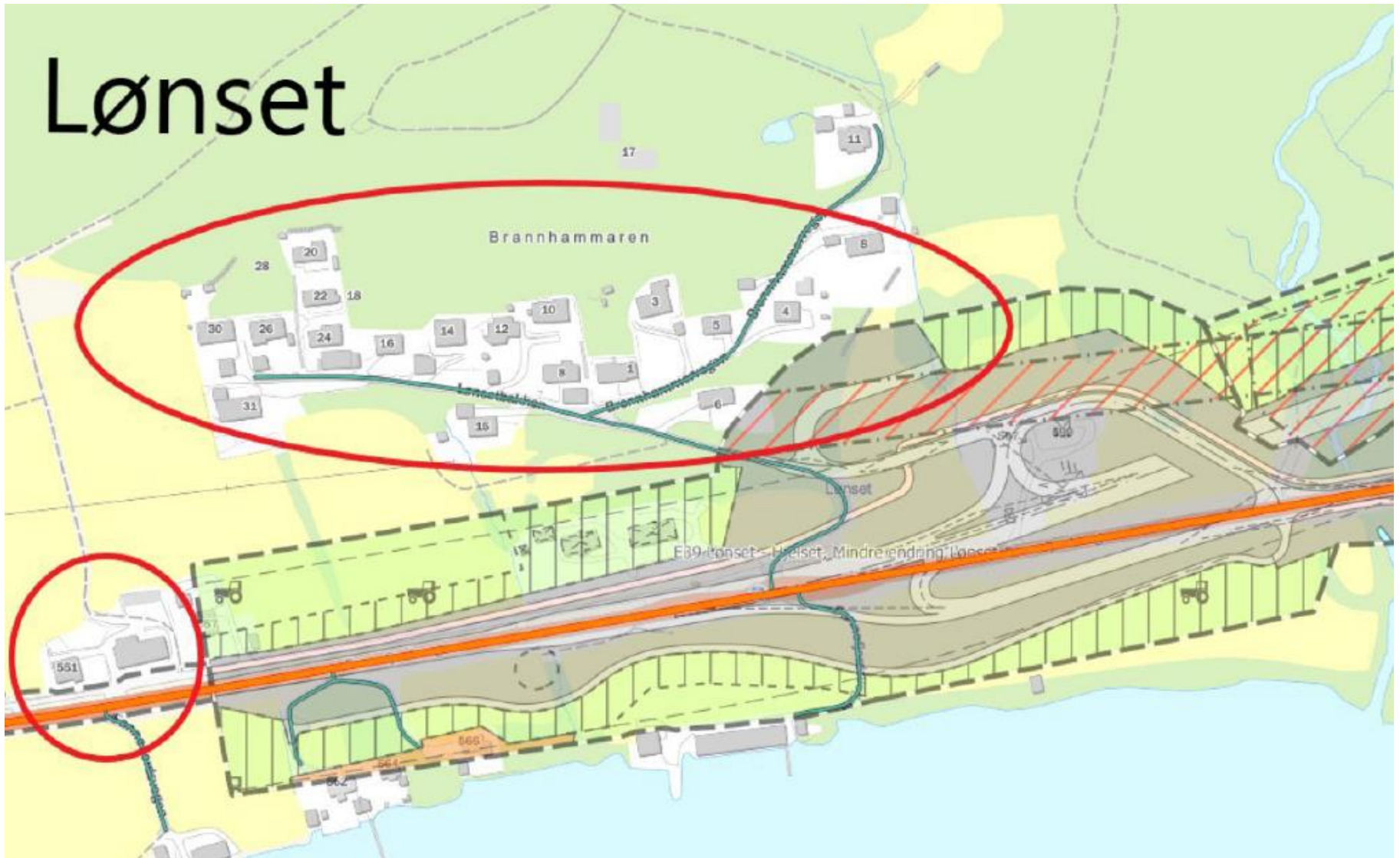

Status støy på/ved:



Statens vegvesen



Har avtale med 28 boligeiere, har ikke avtale med 3 boligeiere.



I god gang med oppstartmøter med boligeiere (entreprenøren)



I gang med bygging på en bolig (Einar Lønset)

Tiltak langs veg:



Statens vegvesen

Profil 0-200 Lønset:

Tett betongrekkverk h= 0,9 m mot sør

Profil 800-2400 fra Lønsetelva mot Sigerset:

Tett betongrekkverk h= 0,9 m mot sør

Profil 6800-7350 fra Hageelva mot Langmyra:

Tett betongrekkverk h= 0,9 m mot sør

Profil 7650-7820 nord for Thuevegen til Gujordselva:

Jordvoll l= 85 m, h=2,0 m/terrengskjerming mot sør

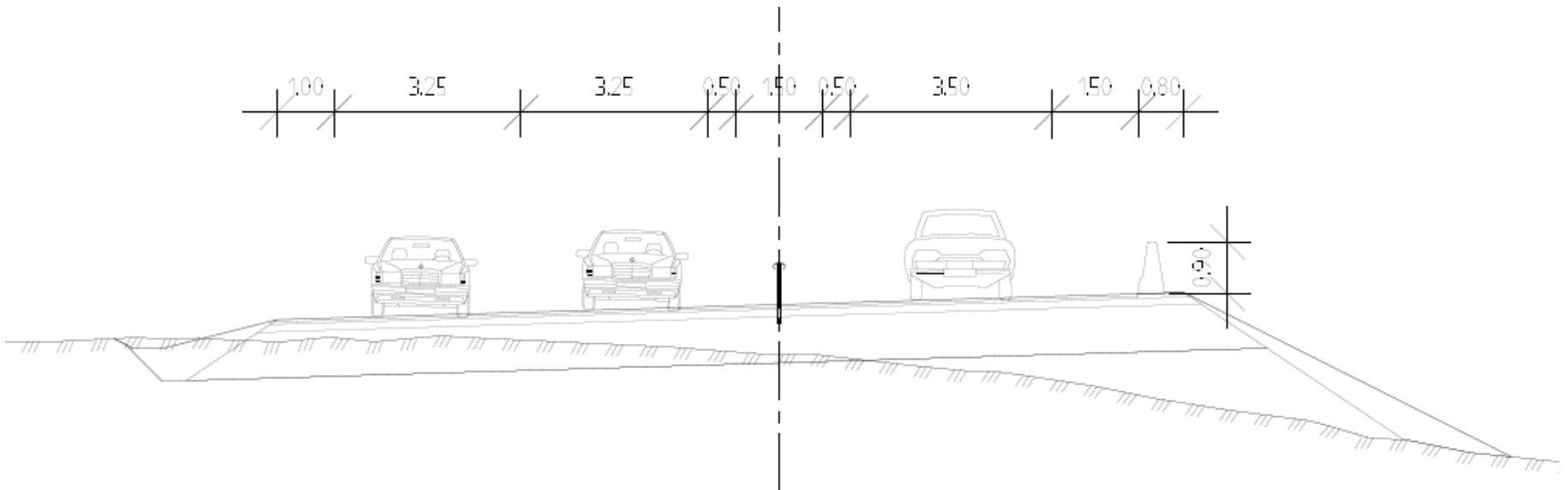

Nabosaker siste halvår:



- Vannveger nord for Hjelset sentrum;

Nedbørsfelt for området nord for Hjelset sentrum: Kartet viser nytt nedbørsfelt til punkt der det er lagt stikkrenne under ny E39. Det er etablert avskjærende grøft nordøst for stikkrenna som leder vannet derfra til Gujordselva. Det legges også drenering langs ny E39 som leder vannet fra veien til Gujordselva.

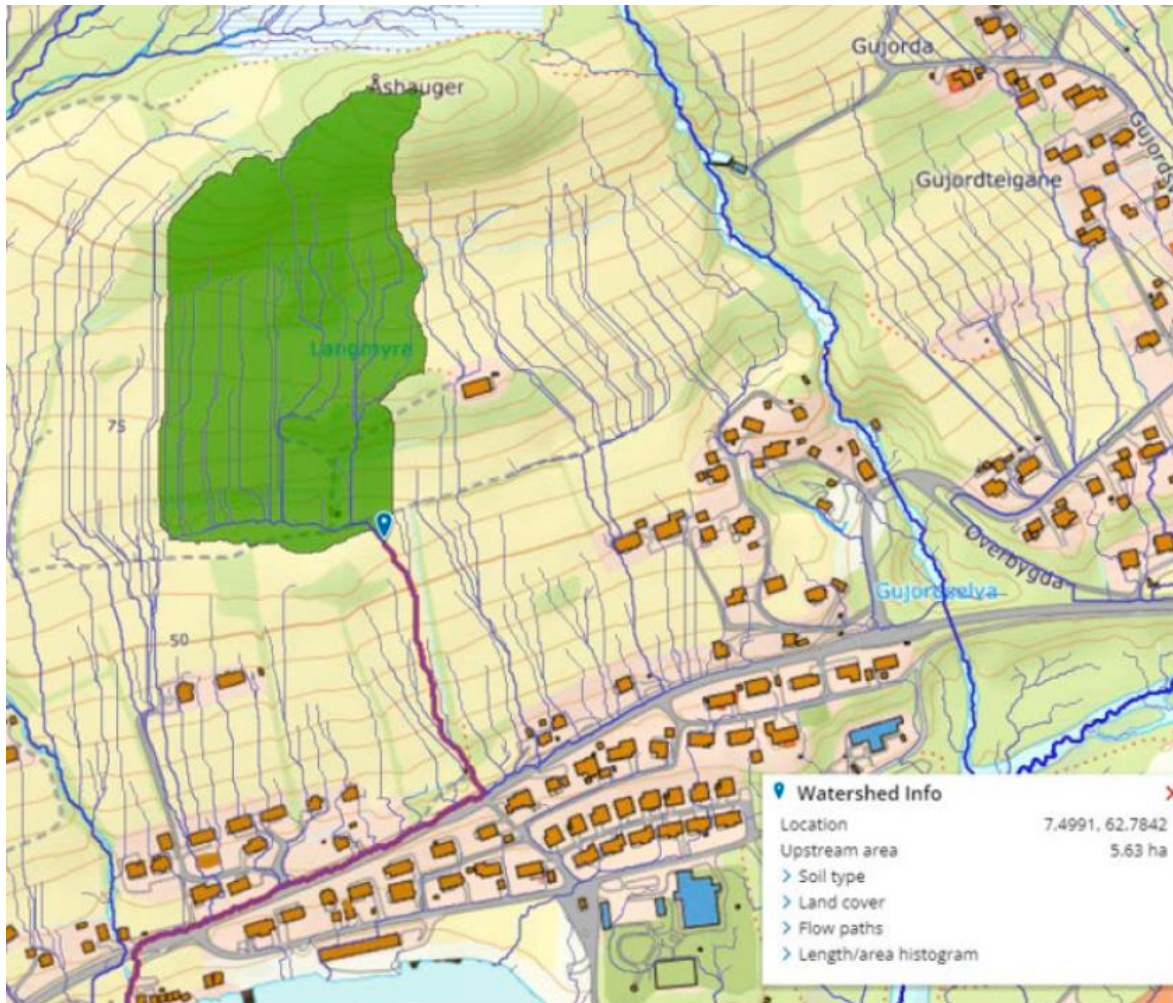

Nabosaker siste halvår:



- «Vannsaker» for øvrig..:
- Lønset: vann ved/i naust
- Ekra: drenering/grøfting rundt/ved eiendom
- Sigerset: vurderinger rundt Sigersetelva
- Hatlen: drenering/grøfting rundt/ved eiendom
- Øygarden: utvider «Grova» fra ny E39 til sjøen (tilføres mer vann enn tidligere)
- Hagavegen: utvasking av veg; utbedres
- Thuevegen: utvasking av veg; er utbedret



Nabosaker siste halvår:

- Stein (grovpukk) i veg:

- flere påkjørsler av stein i veg langs E39
- steinen kan komme fra:
 - kjøring pga. sjukehusbygging
 - kjøring pga. E39-bygging
 - kjøring langs E39 forøvrig
- entreprenøren og Statens vegvesen må henviser til kjøretøyeiers forsikringsselskap
- hverken entreprenøren eller Statens vegvesen kan ta på seg ansvaret
- den enkelte sjåfør har ansvar iht. vegtrafikklovens §3
- årsaker?
 - stein som legger seg mellom hjul
 - stein som ligger på kanten av lastebilkasse
 - for stort lass
- tiltak:
 - lastere og sjåfører skal ha fokus på risiko/konsekvenser
 - ekstra kosting

Viltgjerder fra Lønsetelva til Hageaelva (begge sider av ny E39)

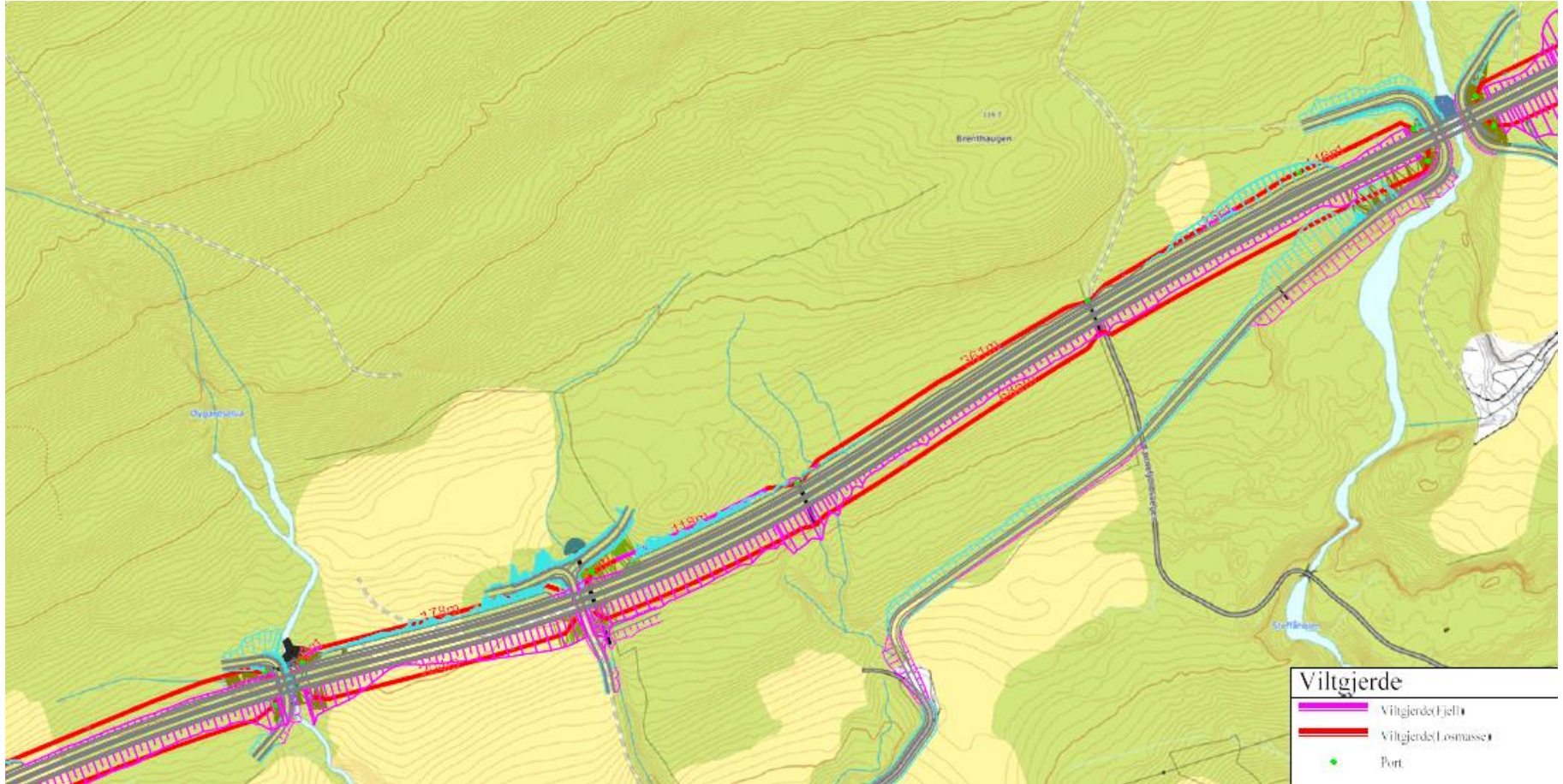

Plassering bomstasjon eksisterende E39:



Statens vegvesen

- rett vest for gamle Hagen båtbyggeri

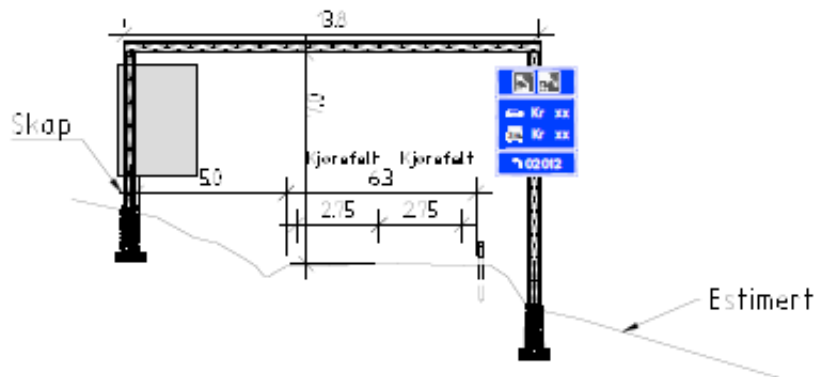
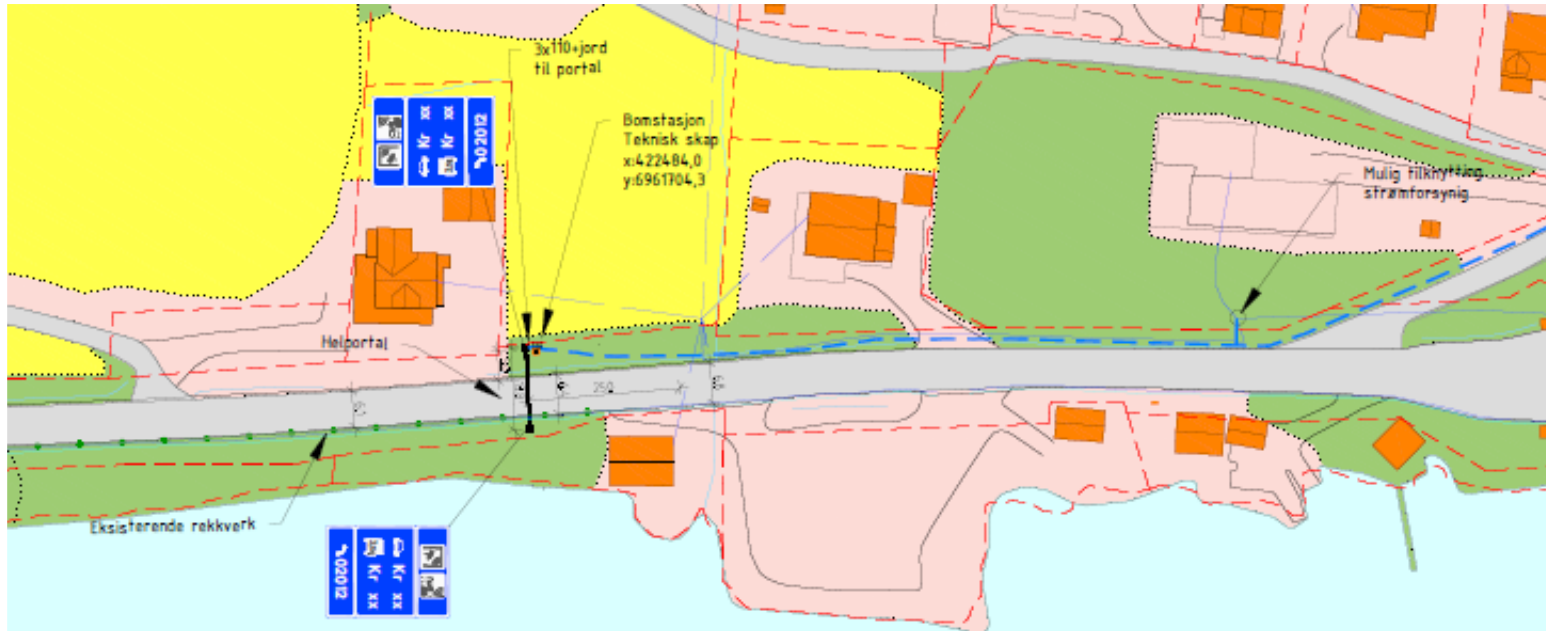



Nabosaker siste halvår.. og framover:

- Omlegginger av veger:

- Ved Gujorda

- Ved Lønsetbakken

- Kryssområdene på Lønset og Hjelset

Entreprenøren informerer.



Kontakter, informasjon

- Prosjektkontor nord for Opdølskrysset (sammen med totalentreprenørens rigg)
Alt byggherrepersonell er stasjonert på stedet og kan treffes der.
- Egen nettside på www.vegvesen.no: [E39 Lønset-Hjelset | Statens vegvesen](#)
- Facebook: <https://www.facebook.com/vegvesenmidt/>
- Epost: firmapost@vegvesen.no
- Brev: Statens vegvesen, Postboks 1010 Nordre Ål, 2605 LILLEHAMMER
- Statens vegvesen:
 - Prosjektleder Halgeir Brudeseth, 913 46388, halgeir.brudeseth@vegvesen.no
Byggeleder Jørgen Kvalsvik, 416 32793, jorgen.kvalsvik@vegvesen.no
- Bertelsen & Garpestad AS:
 - Prosjektleder Oddvar Hamre, 959 01372, oddvar.hamre@bg.no
 - Anleggsleder Frode W. Hamre, 908 30635, frode.hamre@bg.no