

- AREALER**
- Riggområde
  - Areal med PCN - potetcystenematode/potetål. Forbudt å føre bort jord og andre organiske planter fra eiendom som har fått påvist PCN (ref. Rapport, oppdragsnummer 19754001, datert 05.04.2016).
  - Søppelfylling
  - Areal med svartelistet plante. Håndtering, dersom entreprenør kommer i kontakt med plantene, er beskrevet i rapport over svartelistede arter datert 30.11.2014.
  - Fordrøynings- og rensebasseng
  - Lukket fordrøynings- og rensebasseng
  - Viktig naturtype
  - Statlig sikra friluftsområde
  - Kulturminne hensynssone H570. Bestemmelsene til plan 2551 angir nødvendige tiltak i anleggsperioden.
  - Eiendom/tun med bevaringsverdig bebyggelse som skal dokumenteres før gjennomføring av planen. Bestemmelsene til plan 2551 angir nødvendige tiltak.

- LINJER/SYMBOLER**
- Anleggsgrense
  - Automatisk freda kulturminne. Kulturminner utenfor planområdet skal sikres mot ødeleggelse i anleggsperioden. Bestemmelsene til plan 2551 og 2014005 angir hvilke tiltak som skal iverksettes.
  - Steingjerder som skal bevares.
  - Steingjerde som skal dokumenteres, mellomlagres innenfor planområdet og reetableres etter gjennomført anleggsperiode.
  - Steingjerder som må flyttes.
  - Sterkt trua arter. Registreringene er generelle og ikke nødvendigvis knyttet til det eksakte punktet på kartet.
  - Kritisk trua arter. Registreringene er generelle og ikke nødvendigvis knyttet til det eksakte punktet på kartet.

**MERKNADER**

Steingjerder i overgang mellom anleggsområde og områder utenfor anleggsgrensen skal ikke skades. Steingjerdene må om nødvendig gjerdes inne i anleggsperioden.

**HENVISNING**

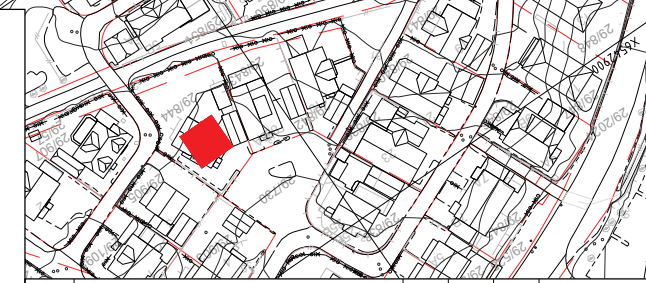

Revisjon	Revisjonen gjelder	Utarb.	Kontr.	Godkjent	Rev. dato
E39 SMIENE-HARESTAD		Tegningsdato			
Rigg- og markskiringsplan		19.12.2023			
E39		Bestiller			
Linje 11000		L.L. Christensen-Dreyer			
		Produsert for			
		Utbyggingsdivisjonen vest			
		Produsert av			
		Prosjektnummer			
		B11953			
		PROJ-nummer			
		1E0039R_105			
		Arkivnummer			
		21/168829			
		Byggesaksnummer			
		Mårestokk A1			
		1:1000			
		Tegningsnummer			
		Z101			
Reguleringsplan		Revisjon			
Utarbeidet av	Kontrollert av	Godkjent av	Konsulentarkiv		
Anj	JEJ	JEJ	5142496		

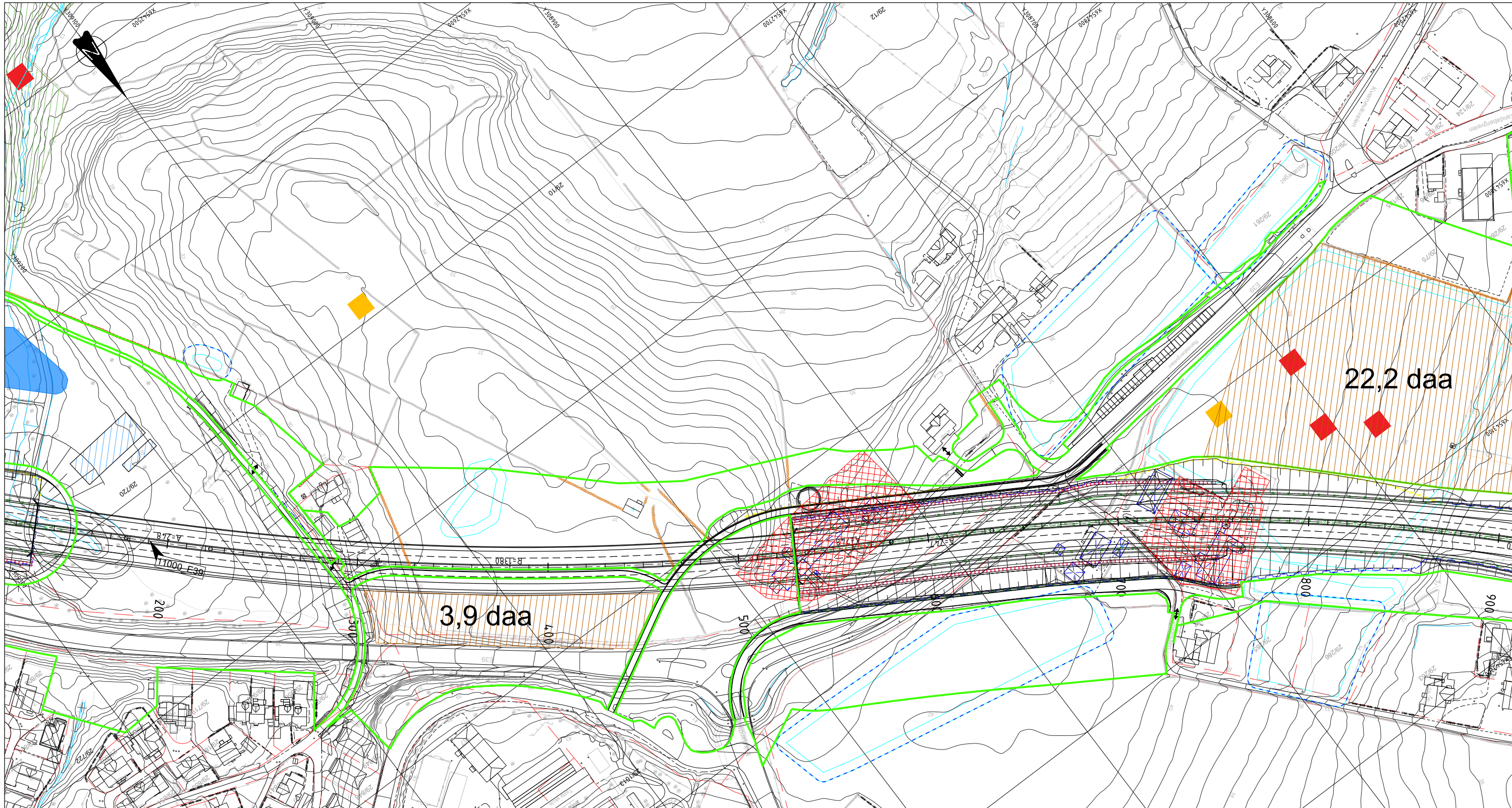

- AREALER**
- Riggområde
  - Areal med PCN - potetcystenematode/potetål. Forbudt å føre bort jord og andre organiske planter fra eiendom som har fått påvist PCN (ref. Rapport, oppdragsnummer 19754001, datert 05.04.2016).
  - Søppelfylling
  - Areal med svartelistet plante. Håndtering, dersom entreprenør kommer i kontakt med plantene, er beskrevet i rapport over svartelistede arter datert 30.11.2014.
  - Fordrøynings- og rensebasseng
  - Lukket fordrøynings- og rensebasseng
  - Viktig naturtype
  - Statlig sikra friluftsområde
  - Kulturminne hensynssone H570. Bestemmelsene til plan 2551 angir nødvendige tiltak i anleggsperioden.
  - Eiendom/tun med bevaringsverdig bebyggelse som skal dokumenteres før gjennomføring av planen. Bestemmelsene til plan 2551 angir nødvendige tiltak.

- LINJER/SYMBOLER**
- Anleggsgrense
  - Automatisk freda kulturminne. Kulturminner utenfor planområdet skal sikres mot ødeleggelse i anleggsperioden. Bestemmelsene til plan 2551 og 2014005 angir hvilke tiltak som skal iverksettes.
  - Steingjerder som skal bevares.
  - Steingjerde som skal dokumenteres, mellomlagres innenfor planområdet og reetableres etter gjennomført anleggsperiode.
  - Steingjerder som må flyttes.
  - Sterkt trua arter. Registreringene er generelle og ikke nødvendigvis knyttet til det eksakte punktet på kartet.
  - Kritisk trua arter. Registreringene er generelle og ikke nødvendigvis knyttet til det eksakte punktet på kartet.

**MERKNADER**

Steingjerder i overgang mellom anleggsområde og områder utenfor anleggsgrensen skal ikke skades. Steingjerdene må om nødvendig gjerdes inne i anleggsperioden.

**HENVISNING**

Revisjon		Revisjonen gjelder		Utdr.	Kontr.	Godkjent	Rev. dato
Arkivref.				Tegningsdato		19.12.2023	
Bestiller		L.L. Christensen-Dreyer		Produsert for		Utbyggingsdivisjonen vest	
Produsert av		Norconsult		Prosjektnummer		B11953	
E39 SMIENE-HARESTAD		Rigg- og marksikringsplan		PROJ-nummer		1E0039R_105	
E39		Linje 11000		Arkivnummer		21/168829	
Reguleringsplan		Mårestokk A1		Tegningsnummer		1:1000	
Utdr. av	Kontrollert av	Godkjent av	Konsulentarkiv	Revisjon			
Anj	JEJ	JEJ	5142496	Z102			

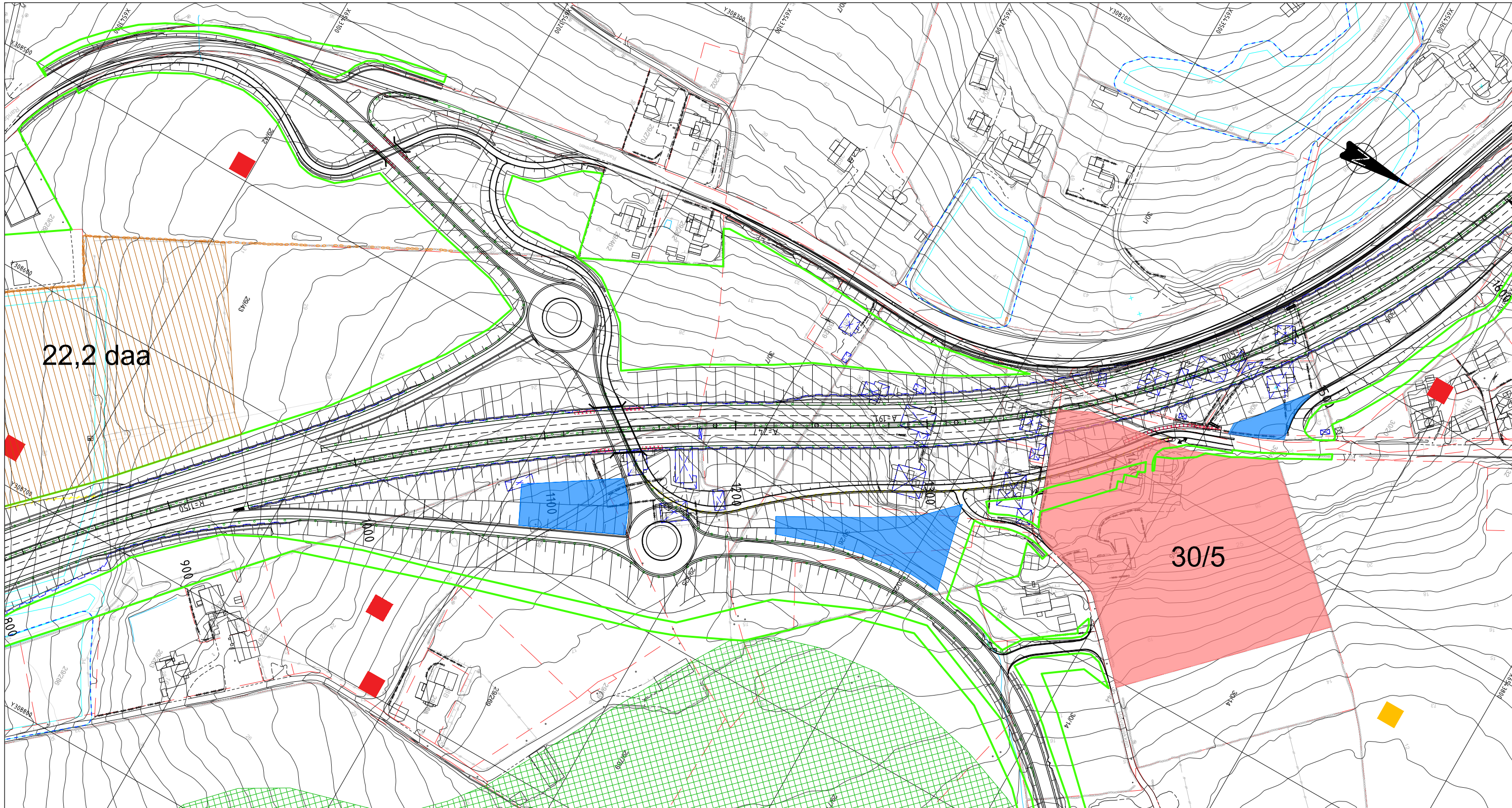

AREALER	LINJER/SYMBOLER	MERKNADER	HENVISNING
<ul style="list-style-type: none"> <li>Riggområde</li> <li>Areal med PCN - potetcystenematode/potetål. Forbudt å føre bort jord og andre organiske planter fra eiendom som har fått påvist PCN (ref. Rapport, oppdragsnummer 19754001, datert 05.04.2016).</li> <li>Sjøpelfylling</li> <li>Areal med svartelistet plante. Håndtering, dersom entreprenør kommer i kontakt med plantene, er beskrevet i rapport over svartelistede arter datert 30.11.2014.</li> <li>Fordrøynings- og rensebasseng</li> <li>Lukket fordrøynings- og rensebasseng</li> <li>Viktig naturtype</li> <li>Statlig sikra friluftsområde</li> <li>Kulturminne hensynssone H570. Bestemmelsene til plan 2551 angir nødvendige tiltak i anleggsperioden.</li> <li>Eiendom/tun med bevaringsverdig bebyggelse som skal dokumenteres før gjennomføring av planen. Bestemmelsene til plan 2551 angir nødvendige tiltak.</li> </ul>	<ul style="list-style-type: none"> <li>Anleggsgrense</li> <li>Automatisk freda kulturminne. Kulturminner utenfor planområdet skal sikres mot ødeleggelse i anleggsperioden. Bestemmelsene til plan 2551 og 2014005 angir hvilke tiltak som skal iverksettes.</li> <li>Steingjerder som skal bevares.</li> <li>Steingjerde som skal dokumenteres, mellomlagres innenfor planområdet og reetableres etter gjennomført anleggsperiode.</li> <li>Steingjerder som må flyttes.</li> <li>Sterkt trua arter. Registreringene er generelle og ikke nødvendigvis knyttet til det eksakte punktet på kartet.</li> <li>Kritisk trua arter. Registreringene er generelle og ikke nødvendigvis knyttet til det eksakte punktet på kartet.</li> </ul>	<ul style="list-style-type: none"> <li>Steingjerder i overgang mellom anleggsområde og områder utenfor anleggsgrensen skal ikke skades. Steingjerdene må om nødvendig gjerdes inne i anleggsperioden.</li> </ul>	

Revisjon	Revisjonen gjelder	Utarbeid	Kontr	Godkjent	Rev. dato
		Tegningsdato 19.12.2023 Bestiller L.L. Christensen-Dreyer Produsert for Utbyggingsdivisjonen vest Produsert av <b>Norconsult</b>			
<b>E39 SMIENE - HARESTAD</b> Rigg- og markisingsplan E39 Linje 11000		Prosjektnummer B11953 PROJ-nummer 11E0039R_105 Arkivnummer 21/168829 Byggesaksnummer Mårestokk A1 1:1000 Tegningsnummer			
Reguleringsplan		Tegningsnummer			
Utarbeidet av	Kontrollert av	Godkjent av	Konsulentarkiv	Revisjon	
AnJ	JEJ	JEJ	5142496	Z103	

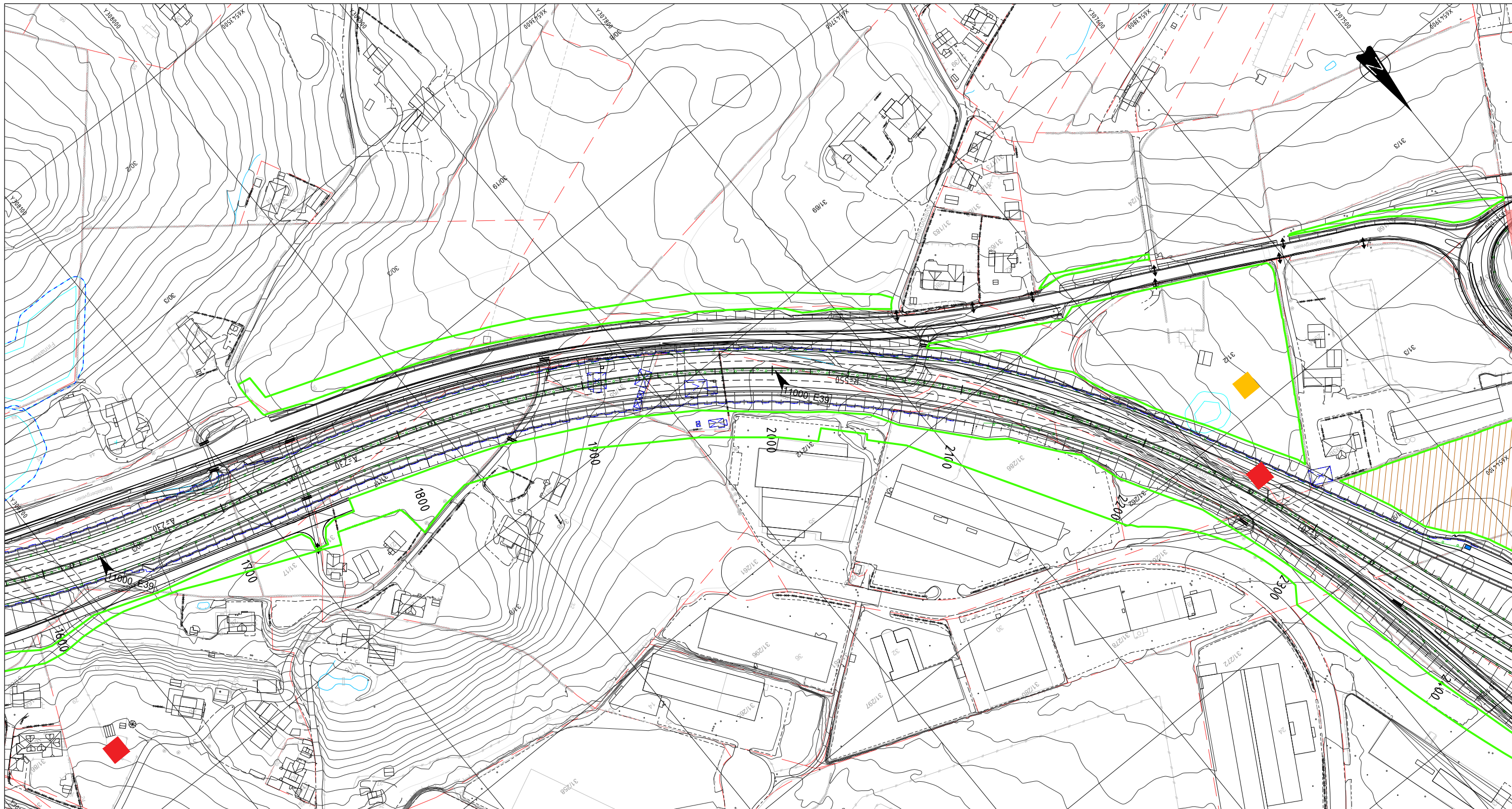

- AREALER**
- Riggområde
  - Areal med PCN - potetcystenematode/potetål. Forbudt å føre bort jord og andre organiske planter fra eiendom som har fått påvist PCN (ref. Rapport, oppdragsnummer 19754001, datert 05.04.2016).
  - Søppelfylling
  - Areal med svartelistet plante. Håndtering, dersom entreprenør kommer i kontakt med plantene, er beskrevet i rapport over svartelistede arter datert 30.11.2014.
  - Fordrøynings- og rensebasseng
  - Lukket fordrøynings- og rensebasseng
  - Viktig naturtype
  - Statlig sikra friluftsområde
  - Kulturminne hensynssone H570. Bestemmelsene til plan 2551 angir nødvendige tiltak i anleggsperioden.
  - Eiendom/tun med bevaringsverdig bebyggelse som skal dokumenteres før gjennomføring av planen. Bestemmelsene til plan 2551 angir nødvendige tiltak.

- LINJER/SYMBOLER**
- Anleggsgrense
  - Automatisk freda kulturminne. Kulturminner utenfor planområdet skal sikres mot ødeleggelse i anleggsperioden. Bestemmelsene til plan 2551 og 2014005 angir hvilke tiltak som skal iverksettes.
  - Steingjerder som skal bevares.
  - Steingjerde som skal dokumenteres, mellomlagres innenfor planområdet og reetableres etter gjennomført anleggsperiode.
  - Steingjerder som må flyttes.
  - Sterkt trua arter. Registreringene er generelle og ikke nødvendigvis knyttet til det eksakte punktet på kartet.
  - Kritisk trua arter. Registreringene er generelle og ikke nødvendigvis knyttet til det eksakte punktet på kartet.

**MERKNADER**

Steingjerder i overgang mellom anleggsområde og områder utenfor anleggsgrensen skal ikke skades. Steingjerdene må om nødvendig gjerdes inne i anleggsperioden.







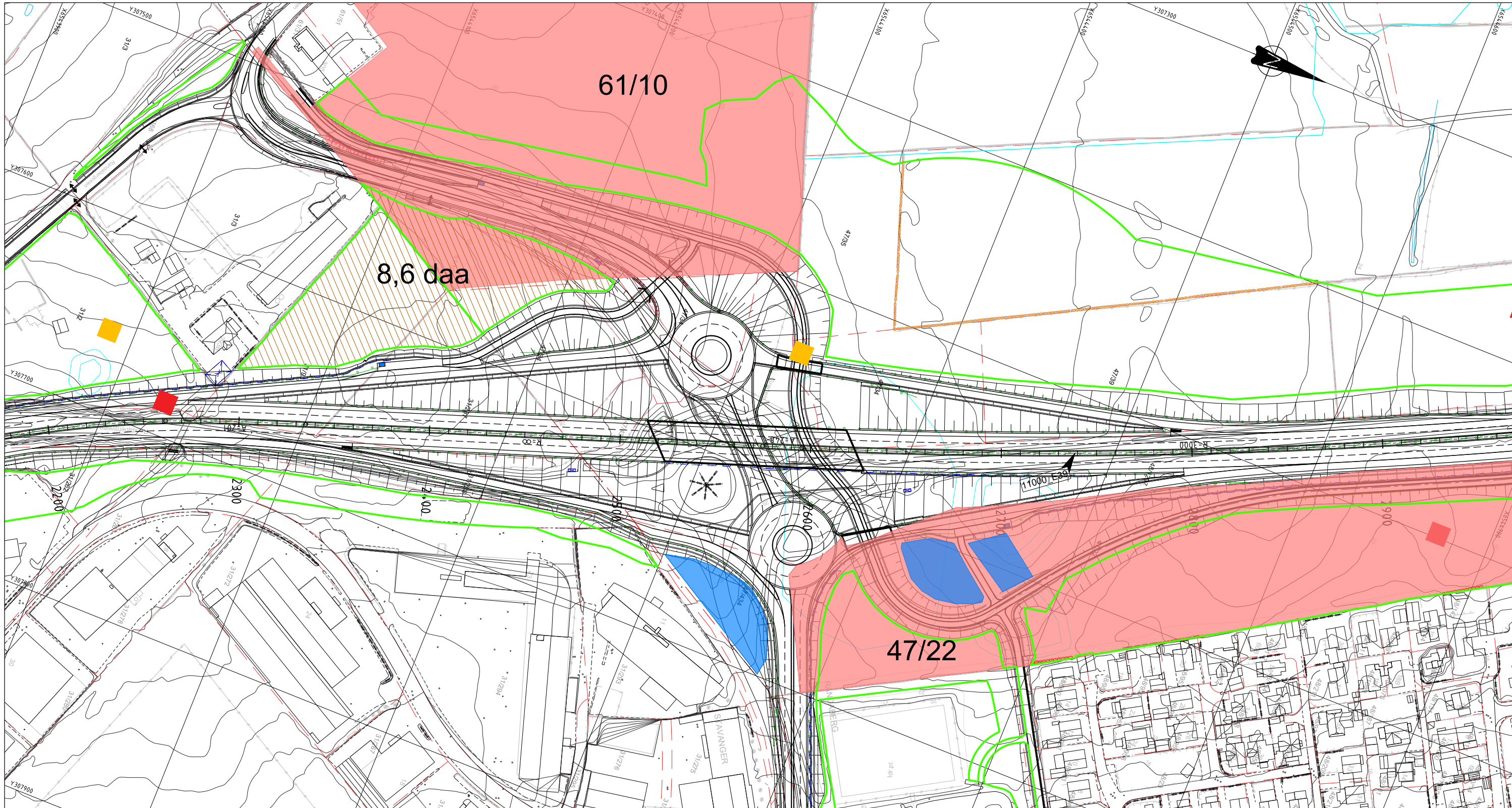



**HENVISNING**

<b>Revisjon</b>	Revisjonen gjelder	<b>Utarb</b>	<b>Kontr</b>	<b>Godkjent</b>	<b>Rev. dato</b>
<b>E39 SMIENE - HARESTAD</b>					
<b>Rigg- og markskiringsplan</b>					
E39					
Linje 11000					
<b>Reguleringsplan</b>					
<b>Utarbeidet av</b>	<b>Kontrollert av</b>	<b>Godkjent av</b>	<b>Konsulentarkiv</b>		
AnJ	JEJ	JEJ	5142496	<b>Tegningsnummer</b>	<b>Revisjon</b>
				<b>Z104</b>	







<b>Tegningsdato</b>	19.12.2023
<b>Bestiller</b>	L.L. Christensen-Dreyer
<b>Produsert for</b>	Utbyggingsdivisjonen vest
<b>Produsert av</b>	<b>Norconsult</b>
<b>Prosjektnummer</b>	B11953
<b>PROJ-nummer</b>	11E0039R_105
<b>Arkivnummer</b>	21/168829
<b>Byggesaksnummer</b>	
<b>Målestokk A1</b>	1:1000
<b>Tegningsnummer</b>	



**AREALER**

-  Riggområde
-  Areal med PCN - potetcystenematode/potetål. Forbudt å føre bort jord og andre organiske planter fra eiendom som har fått påvist PCN (ref. Rapport, oppdragsnummer 19754001, datert 05.04.2016).
-  Søppelfylling
-  Areal med svartelistet plante. Håndtering, dersom entreprenør kommer i kontakt med plantene, er beskrevet i rapport over svartelistede arter datert 30.11.2014.
-  Fordrøynings- og rensebasseng
-  Lukket fordrøynings- og rensebasseng
-  Viktig naturtype
-  Statlig sikra friluftsområde
-  Kulturminne hensynssone H570. Bestemmelsene til plan 2551 angir nødvendige tiltak i anleggsperioden.
-  Eiendom/tun med bevaringsverdig bebyggelse som skal dokumenteres før gjennomføring av planen. Bestemmelsene til plan 2551 angir nødvendige tiltak.

**LINJER/SYMBOLER**

-  Anleggsgrense
-  Automatisk freda kulturminne. Kulturminner utenfor planområdet skal sikres mot ødeleggelse i anleggsperioden. Bestemmelsene til plan 2551 og 2014005 angir hvilke tiltak som skal iverksettes.
-  Steingjerder som skal bevares.
-  Steingjerde som skal dokumenteres, mellomlagres innenfor planområdet og reetableres etter gjennomført anleggsperiode.
-  Steingjerder som må flyttes.
-  Sterkt trua arter. Registreringene er generelle og ikke nødvendigvis knyttet til det eksakte punktet på kartet.
-  Kritisk trua arter. Registreringene er generelle og ikke nødvendigvis knyttet til det eksakte punktet på kartet.

**MERKNADER**

Steingjerder i overgang mellom anleggsområde og områder utenfor anleggsgrensen skal ikke skades. Steingjerdene må om nødvendig gjerdes inne i anleggsperioden.

**HENVISNING**

Revisjon	Revisjonen gjelder	Utarbeid	Kontr	Godkjent	Rev. dato
		Tegningsdato 19.12.2023 Bestiller L.L. Christensen-Dreyer Produsert for Utbyggingsdivisjonen vest Produsert av <b>Norconsult</b>			
		<b>E39 SMIENE-HARESTAD</b> <b>Rigg- og markskiringsplan</b> E39 Linje 11000			
		Prosjektnummer B11953 PROF-nummer 11E0039R_105 Arkivnummer 21168829 Byggesaksnummer Mårestokk A1 1:1000 Tegningsnummer <b>Z105</b>			
		Reguleringsplan Utarbeidet av AnJ Kontrollert av JEJ Godkjent av JEJ Konsulentarkiv 5142496			

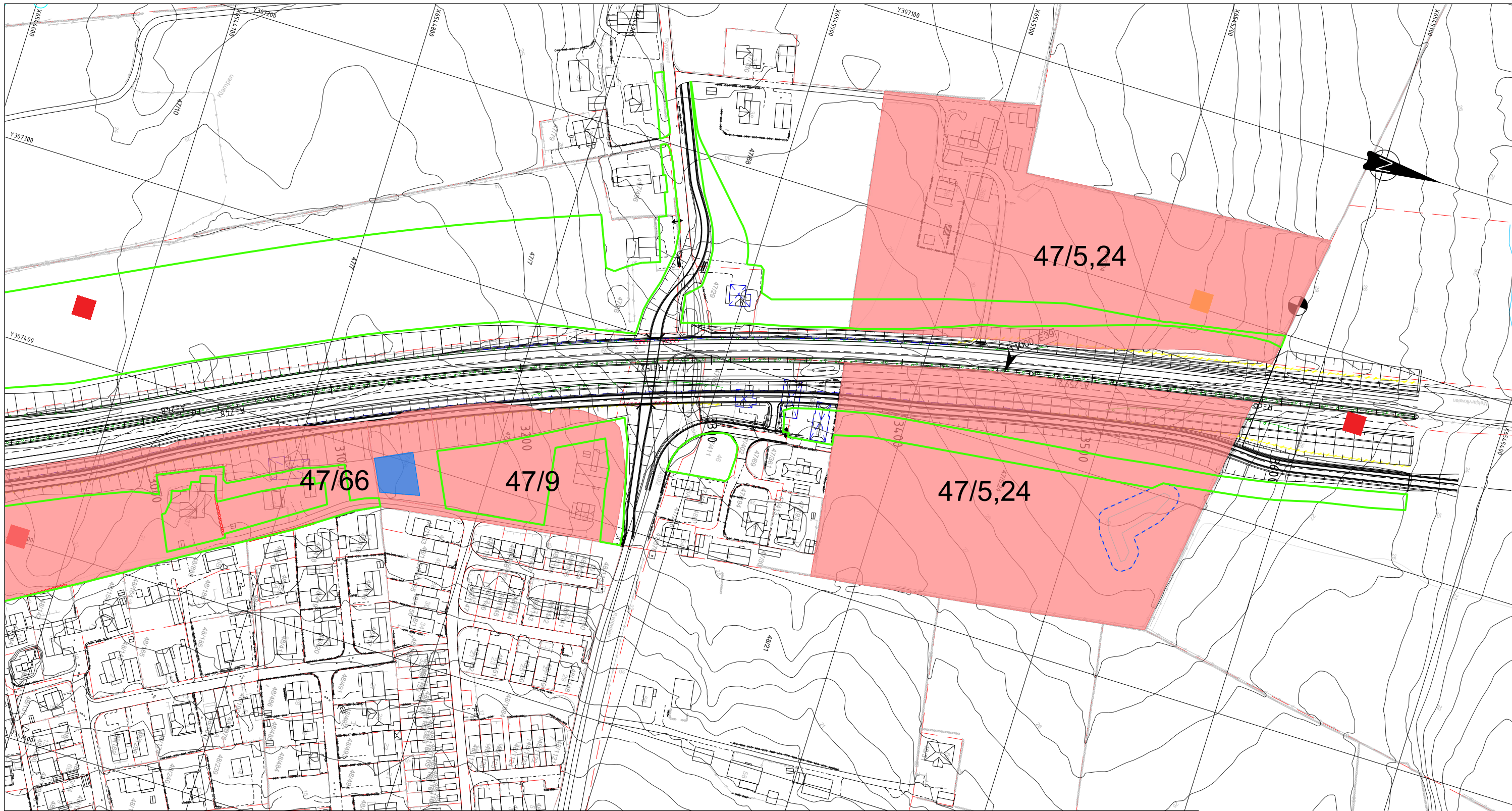

- AREALER**
- Riggområde
  - Areal med PCN - potetcystenematode/potetål. Forbudt å føre bort jord og andre organiske planter fra eiendom som har fått påvist PCN (ref. Rapport, oppdragsnummer 19754001, datert 05.04.2016).
  - Søppelfylling
  - Areal med svartelistet plante. Håndtering, dersom entreprenør kommer i kontakt med plantene, er beskrevet i rapport over svartelistede arter datert 30.11.2014.
  - Fordrøynings- og rensebasseng
  - Lukket fordrøynings- og rensebasseng
  - Viktig naturtype
  - Statlig sikra friluftsområde
  - Kulturminne hensynssone H570. Bestemmelsene til plan 2551 angir nødvendige tiltak i anleggsperioden.
  - Eiendom/tun med bevaringsverdig bebyggelse som skal dokumenteres før gjennomføring av planen. Bestemmelsene til plan 2551 angir nødvendige tiltak.

- LINJER/SYMBOLER**
- Anleggsgrense
  - Automatisk freda kulturminne. Kulturminner utenfor planområdet skal sikres mot ødeleggelse i anleggsperioden. Bestemmelsene til plan 2551 og 2014005 angir hvilke tiltak som skal iverksettes.
  - Steingjerder som skal bevares.
  - Steingjerde som skal dokumenteres, mellomlagres innenfor planområdet og reetableres etter gjennomført anleggsperiode.
  - Steingjerder som må flyttes.
  - Sterkt trua arter. Registreringene er generelle og ikke nødvendigvis knyttet til det eksakte punktet på kartet.
  - Kritisk trua arter. Registreringene er generelle og ikke nødvendigvis knyttet til det eksakte punktet på kartet.

**MERKNADER**

Steingjerder i overgang mellom anleggsområde og områder utenfor anleggsgrensen skal ikke skades. Steingjerdene må om nødvendig gjerdes inne i anleggsperioden.

**HENVISNING**

Revisjon	Revisjonen gjelder	Utarb	Kontr	Godkjent	Rev. dato
 <b>E39 SMIENE - HARESTAD</b> Rigg- og marksiseringsplan E39 Linje 11000		Tegningsdato 19.12.2023 Bestiller L.L. Christensen-Dreyer Produsert for Utbyggingsdivisjonen vest Produsert av <b>Norconsult</b>			
		Prosjektnummer B11953 PROF-nummer 11E0039R_105 Arkivnummer 21/168829 Byggesaksnummer Målestokk A1 1:1000 Tegningsnummer <div style="text-align: right; font-weight: bold;">Z106</div>			
Reguleringsplan					
Utarbeidet av	Kontrollert av	Godkjent av	Konsulentarkiv		
AnJ	JEJ	JEJ	5142496		