

TEGNFORKLARING - Felles for O-tegninger

- | | | |
|--------------------|-----------------|------------------|
| Plangrense | Rekkverk | Asfalt plattform |
| Eiendomsgrenser | Natursteinsmur | Asfalt sykkelveg |
| Gnr./ Bnr. | Trapp | Asfalt fortau |
| Eksisterende koter | Erosjonssikring | Storgatestein |
| Nye hovedkoter | Fallpil | Smågatestein |
| Eksisterende bekk | Taktile heller | Grus |
| Frisiktlinjer | | |

- | | |
|---|---------------------------|
| Gressbakke | Nye trær |
| Naturlig revegetering fra stedlige toppmasser | Eksisterende trær bevares |
| Levegetasjon busker/trær, stedlige arter | Eksisterende trær fjernes |
| Vegetasjon bevares i størst mulig grad | Lehus |
| Areal tilbakeføres til jordbruk | Hvileplass med benk |
| Motfylling | |

MERKNADER:

- Motfyllingen terrengformes slik at den får lavbrekk og høyderytter på omtrentlig samme plassering som i dag.

HENVISNINGER:

0007 Snitt P187 og P442

Revisjon	Revisjonen gjelder	Utarb	Kontr	Godkjent	Rev. data
		Arkivref.	30.06.2023		
FV6686 S101 - Rv706 K S101 Gamle Okstadbakkan, hovedsykkelveg Landskapsplan Profil 0-350		Bestiller	Tørstein Ryeng		
		Prosjektfor	SVV Utbygging		
		Prosjektnummer			
		Arkivreferanse			
		Målestokk: A1-format	1:500		
		Byggesaksnummer			
		Koordinatsystem	EUREF89NTM/NN2000		
		Tegningsnummer / revisjonsbokstav	0001		
Utarbeidet av	Kontrollert av	Godkjent av	Konsulentarkiv		
Nolite	Nosagu	Nostill	10231960		

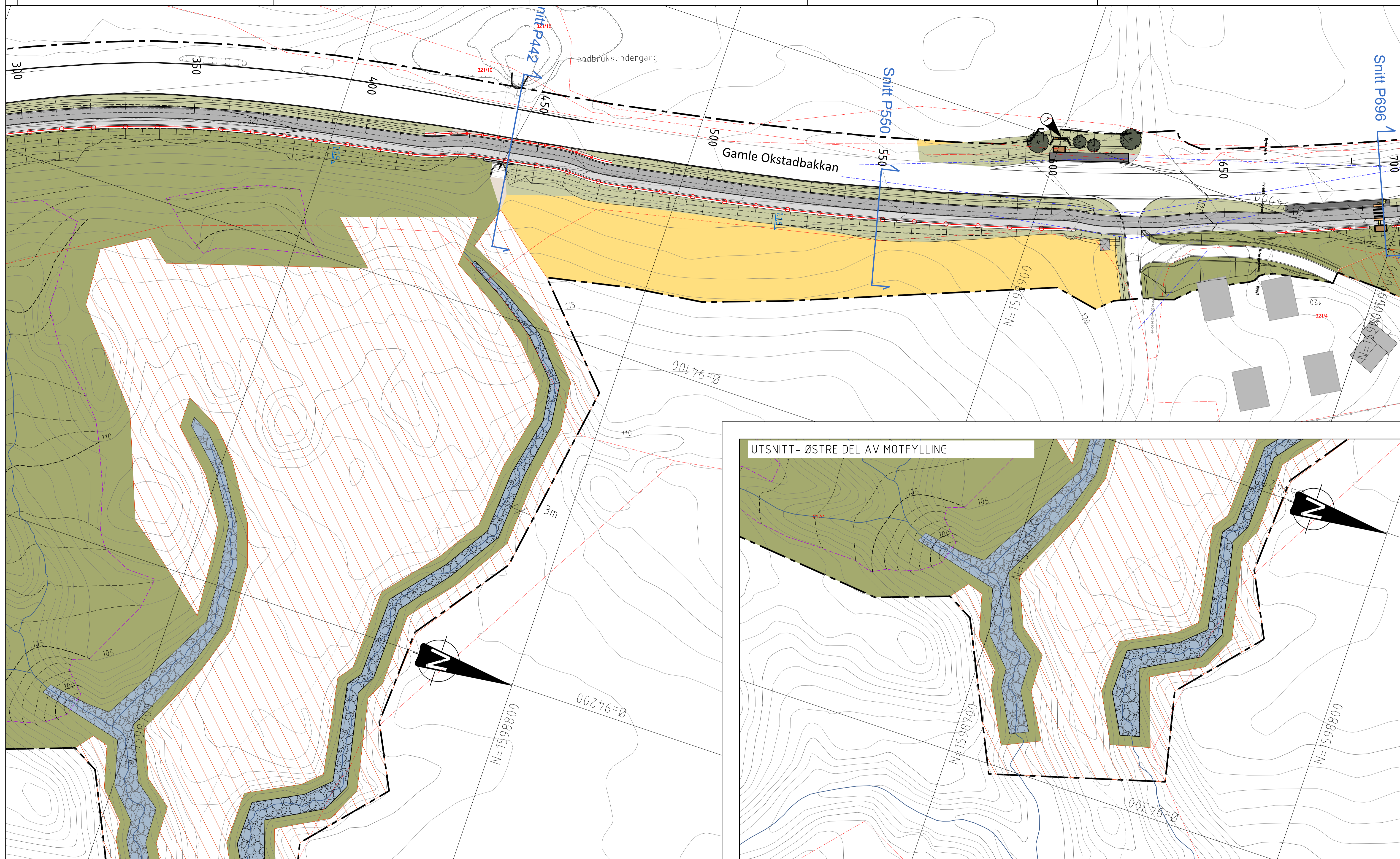

TEGNFORKLARING - Felles for O-tegninger

- | | | | | |
|--------------------|-----------------|------------------|---|---------------------------|
| Plangrense | Rekkverk | Asfalt plattform | Gressbakke | Nye trær |
| Eiendomsgrenser | Natursteinsmur | Asfalt sykkelveg | Naturlig revegetering fra stedlige toppmasser | Eksisterende trær bevares |
| Gnr./ Bnr. | Trapp | Asfalt fortau | Levegetasjon busker/trær, stedlige arter | Eksisterende trær fjernes |
| Eksisterende koter | Erosjonssikring | Storgatestein | Vegetasjon bevares i størst mulig grad | Lehus |
| Nye hovedkoter | Fallpil | Smågatestein | Areal tilbakeføres til jordbruk | Hvileplass med benk |
| Eksisterende bekk | Taktile heller | Grus | Motfylling | |
| Frisiktlinjer | | | | |

- MERKNADER:**
- Natursteinsmur, h 0-1m

- HENVISNINGER:**
- 0007 Snitt P442
 - 0008 Snitt P550 og P696

Revisjon	Revisjonen gjelder	Utlarb	Kontr	Godkjent	Rev. data
		Arkivref.	30.06.2023		
FV6686 S101 - Rv706 K S101 Gamle Okstadbakkan, hovedsykkelveg Landskapsplan Profil 300-700		Bestiller	Tørstein Ryeng		
		Produsert for	SVV Utbygging		
		Produsert av	Sweco Norge		
		Prosjektnummer			
		Prosjektfasenummer			
		Arkivreferanse			
		Målestokk: A1-format	1:500		
		Byggesaksnummer			
		Koordinatsystem	EUREF89NTM/NN2000		
Reguleringsplan					
Utarbeidet av	Kontrollert av	Godkjent av	Konsulentarkiv	Tegningsnummer /	
Nolite	Nosagu	Noslit	10231960	revisjonsboksnavn	
				0002	

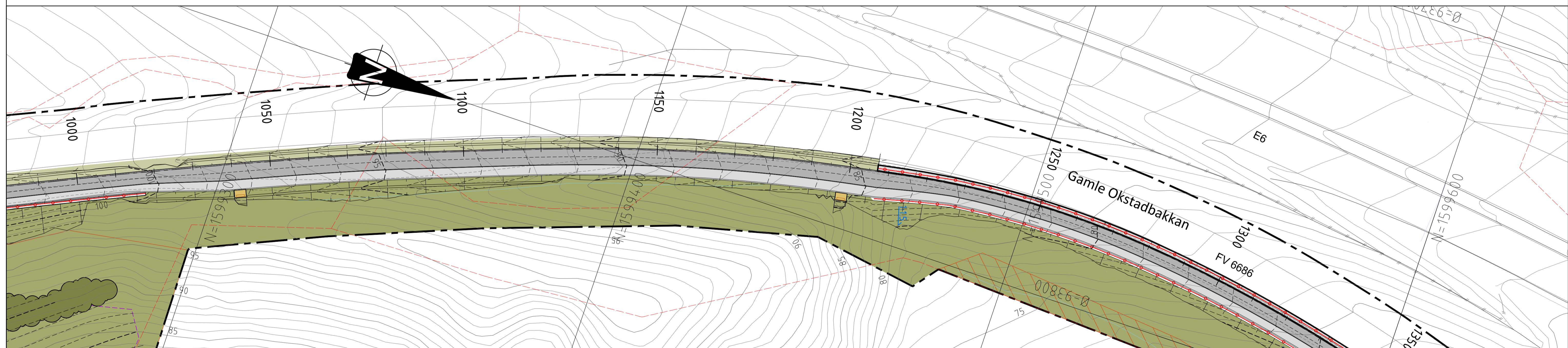
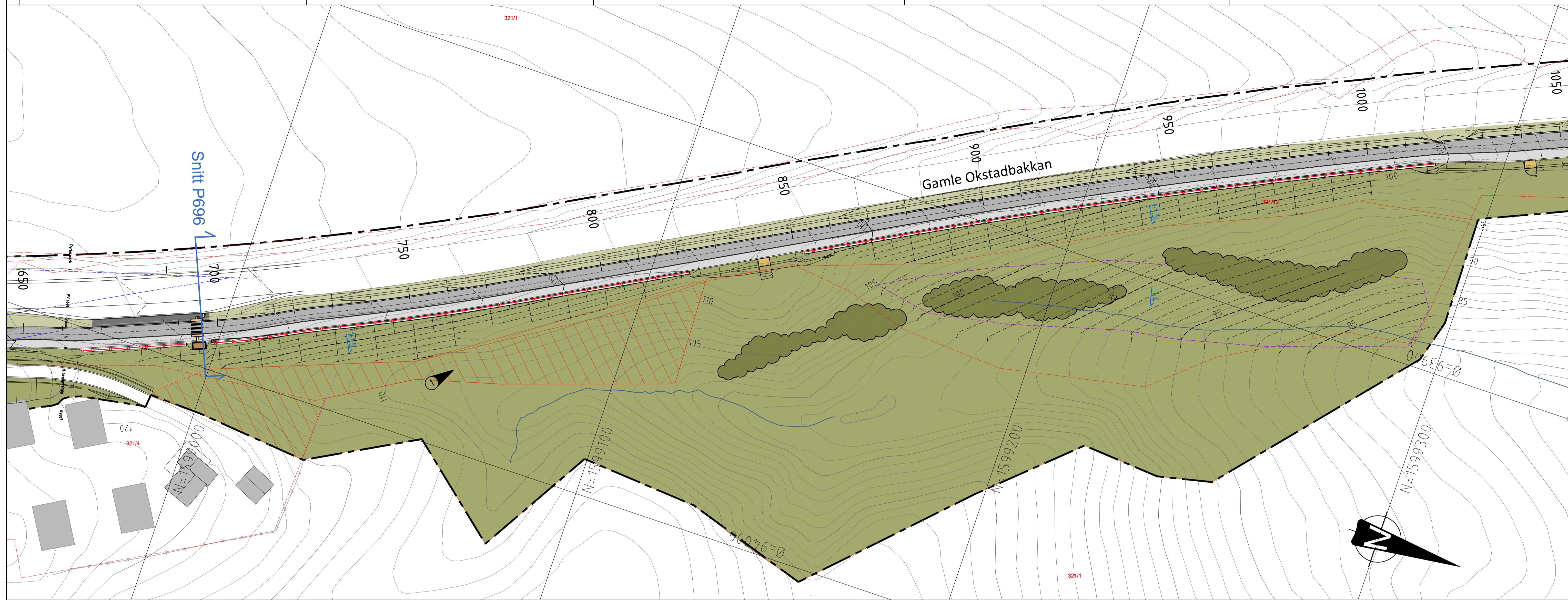

TEGNFORKLARING - Felles for O-tegninger

- | | | | | |
|--------------------|-----------------|------------------|---|---------------------------|
| Plangrense | Rekkverk | Asfalt plattform | Gressbakke | Nye trær |
| Eiendomsgrenser | Natursteinsmur | Asfalt sykkelveg | Naturlig revegetering fra stedlige toppmasser | Eksisterende trær bevares |
| Gnr./ Bnr. | Trapp | Asfalt fortau | Levegetasjon busker/trær, stedlige arter | Eksisterende trær fjernes |
| Eksisterende koter | Erosjonssikring | Storgatestein | Vegetasjon bevares i størst mulig grad | Lehus |
| Nye hovedkoter | Fallpil | Smågatestein | Areal tilbakeføres til jordbruk | Hvileplass med benk |
| Eksisterende bekk | Taktile heller | Grus | Motfylling | |
| Frisiktlinjer | | | | |

MERKNADER:
 Vegetasjon i ravinedal har stor verdi. Bevares i størst mulig grad.

HENVISNINGER:
 0008 Snitt P696

Revisjon	Revisjonen gjelder	Utarb.	Kontr.	Godkjent	Rev. data
 Statens vegvesen		Arkivref:	30.06.2023		
FV6686 S101 - Rv706 K S101		Bestiller	Tørstein Ryeng		
Gamle Okstadbakkan, hovedsykkelveg		Produsert for	SVV Utbygging		
Landskapsplan Profil 650-1350		Produsert av	Sweco Norge		
Reguleringsplan		Prosjektnummer			
Utarbeidet av		Prosjektfasenummer			
Nolite		Arkivreferanse			
Kontrollert av		Målestokk: A1-format	1:500		
Nosagu		Byggeværksnummer			
Godkjent av		Koordinatsystem	EUREF89NTM/NN2000		
Noslit		Tegningsnummer / revisjonsbøktav	0003		
Konsulentarkiv			10231960		

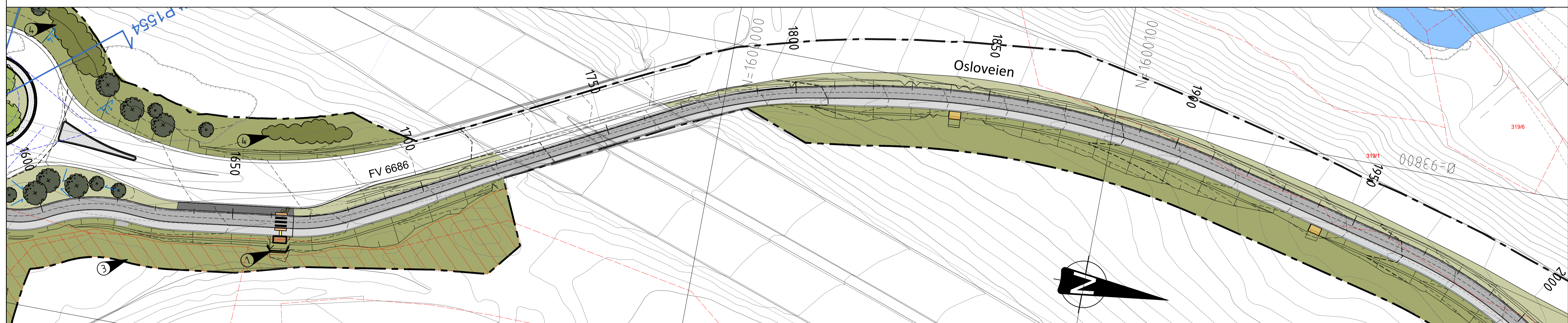
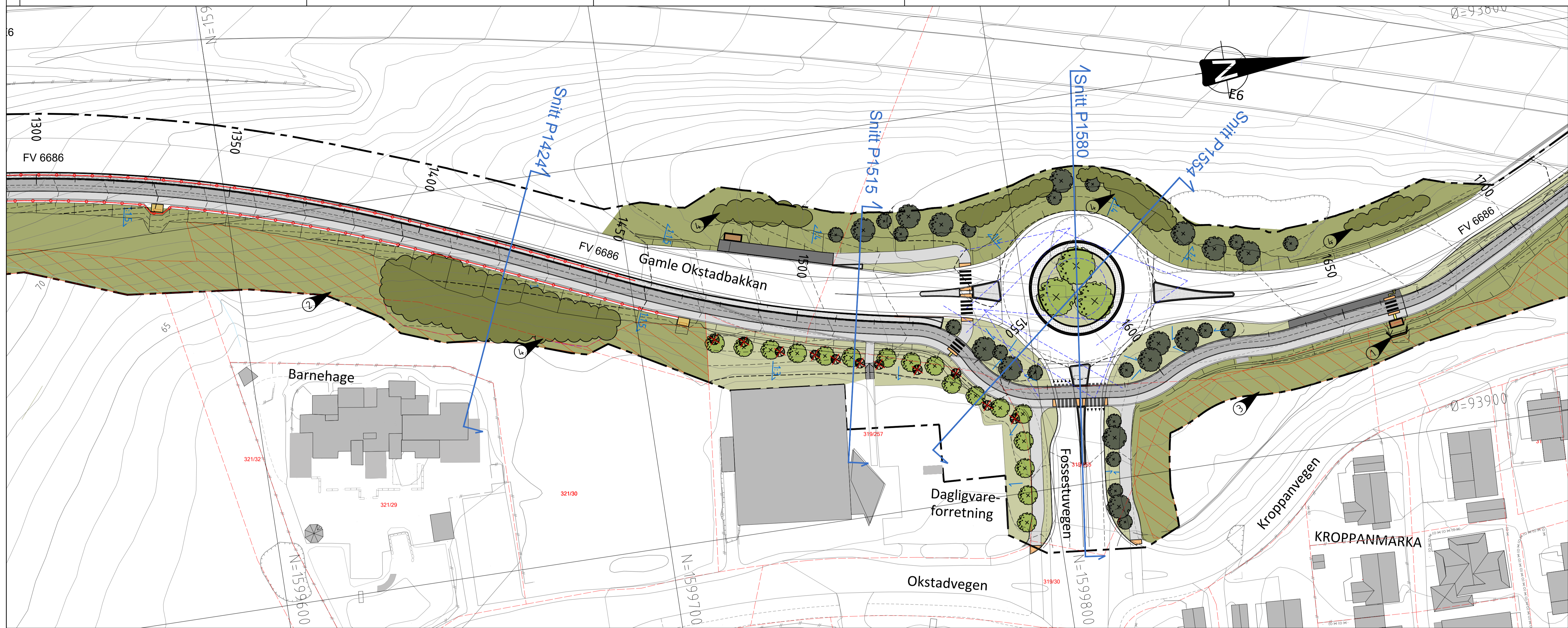

TEGNFORKLARING - Felles for O-tegninger

- | | | | | |
|--------------------|-----------------|------------------|---|---------------------------|
| Plangrense | Rekkverk | Asfalt plattform | Gressbakke | Nye trær |
| Eiendomsgrenser | Natursteinsmur | Asfalt sykkelveg | Naturlig revegetering fra stedlige toppmasser | Eksisterende trær bevares |
| Gnr./ Bnr. | Trapp | Asfalt fortau | Levegetasjon busker/trær, stedlige arter | Eksisterende trær fjernes |
| Eksisterende koter | Erosjonssikring | Storgatestein | Vegetasjon bevares i størst mulig grad | Lehus |
| Nye hovedkoter | Fallpil | Smågatestein | Areal tilbakeføres til jordbruk | Hvileplass med benk |
| Eksisterende bekk | Taktile heller | Grus | Motfylling | |
| Friskiltjner | | | | |

MERKNADER:

- ① Natursteinsmur, h 0-1 m
- ② Vegetasjon bevares i størst mulig grad pga. stor verdi som skjerm mot barnehage.
- ③ Gråor-heggeskog er vegetasjon med stor verdi. Bevares i størst mulig grad.
- ④ Ny lebeplanning for å reetablere skjerming mot barnehage/E6.

HENVISNINGER:

- 0006 Utsnitt kryssovmåde, M=1:200
- 0009 Snitt P1424 og P1515
- 0010 Snitt P1554
- 0011 Snitt P1580

Revisjon	Revisjonen gjelder	Utlarb	Kontr	Godkjent	Rev. dato
		Arkivref: 30.06.2023 Bestiller: Torstein Ryeng Produsert for: SVV Utbygging Produsert av: Sweco Norge			
FV6686 S101 - Rv706 K S101 Gamle Okstadbakkan, hovedsykkelveg Landskapsplan Profil 1300-2000		Prosjektnummer: Prosjektfasenummer: Arkivreferanse: Målestokk: A1-format: 1:500 Byggeværksnummer: Koordinatsystem: EUREF89NTM/NN2000			
Reguleringsplan					
Utarbeidet av	Kontrollert av	Godkjent av	Konsulentarkiv	Tegningsnummer / revisjonsbøktav	
Nolte	Nosagu	Noslit	10231960	0004	

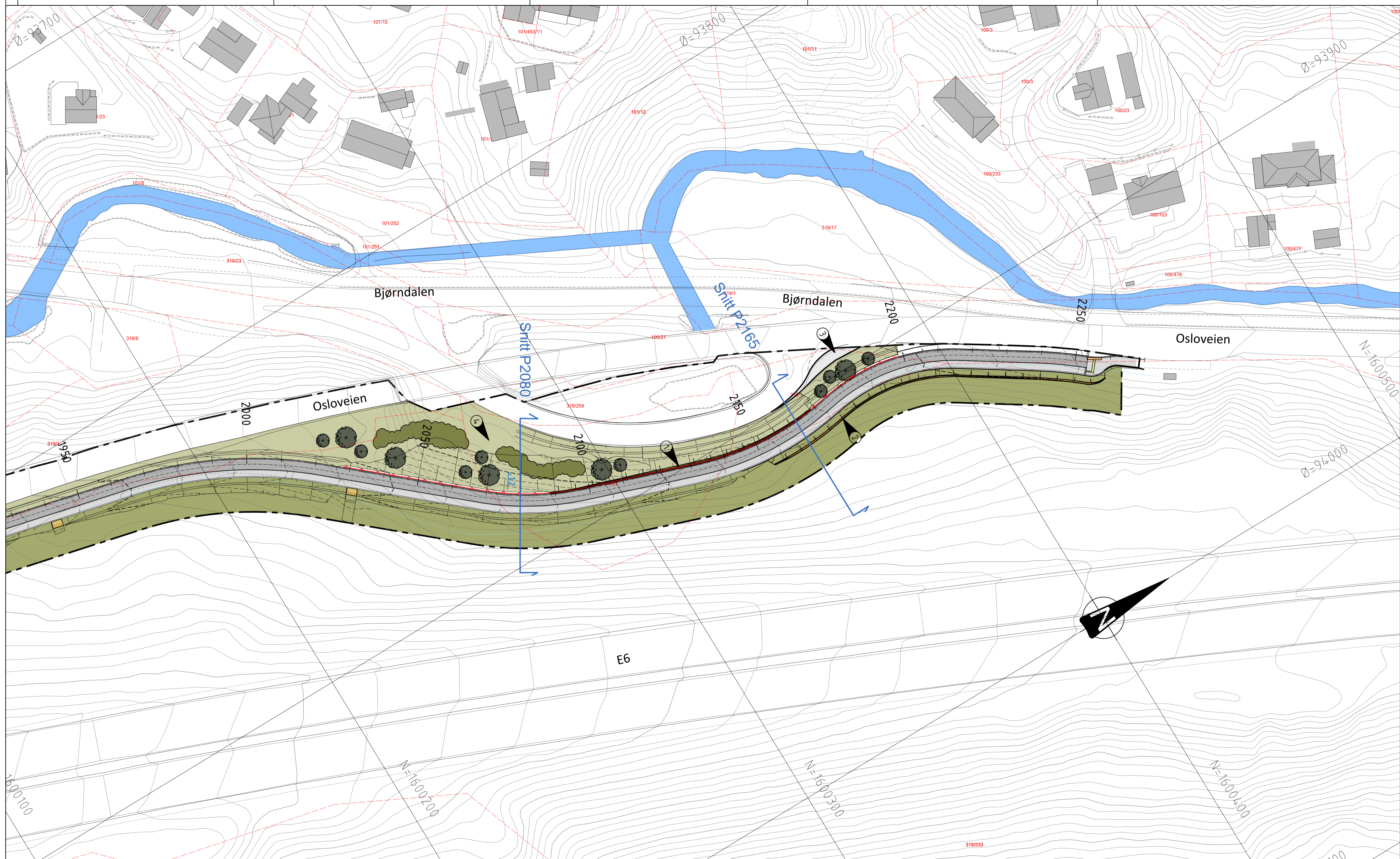

TEGNFORKLARING - Felles for O-tegninger

Plangrense	Rekkverk	Asfalt plattform	Gressbakke	Nye trær
Eiendomsgrenser	Natursteinsmur	Asfalt sykkelveg	Naturlig revegetering fra stedlige toppmasser	Eksisterende trær bevares
Gnr./ Bnr.	Trapp	Asfalt fortau	Levegetasjon busker/trær, stedlige arter	Eksisterende trær fjernes
Eksisterende koter	Erosjonssikring	Storgatestein	Vegetasjon bevares i størst mulig grad	Lehus
Nye hovedkoter	Fallpil	Smågatestein	Areal tilbakeføres til jordbruk	Hvileplass med benk
Eksisterende bekk	Taktile heller	Grus	Motfylling	
Frisiktlinjer				

MERKNADER:

- ① Natursteinsmur, h 0- 2m
- ② Natursteinsmur, h 0-1.5m
- ③ Overkjørbart felt med storgatestein
- ④ Ny lebeplanning: Reetablere eksisterende vegetasjon mot Osloveien.

HENVISNINGER:

0012 Snitt P2080 og P2165

Revisjon	Revisjonen gjelder	Utarb	Kontr	Godkjent	Rev. data
FV6686 S1D1 - Rv706 K S1D1		30.06.2023			
Gamle Okstadbakkan, hovedsykkelveg		Tørstein Ryeng			
Landskapsplan Profil 1950-2260		SVV Utbygging			
Prosjektnummer		Prosjekt fase nummer			
Arkivreferanse		Målestokk: A1-format			
Byggeværksnummer		1500			
Reguleringsplan		Koordinatsystem			
EUREF89NTM/NN2000		Tegningsnummer /			
Utarbeidet av	Kontrollert av	Godkjent av	Konsulentarkiv	Tegningsnummer /	
Nolte	Nosagu	Noslit	10231960	revisjonsbokstav	
				0005	



TEGNFORKLARING - Felles for O-tegninger

- | | | | | |
|--------------------|-----------------|------------------|---|---------------------------|
| Plangrense | Rekkverk | Asfalt plattform | Gressbakke | Nye trær |
| Eiendomsgrenser | Natursteinsmur | Asfalt sykkelveg | Naturlig revegetering fra stedlige toppmasser | Eksisterende trær bevares |
| Gnr./ Bnr. | Trapp | Asfalt fortau | Levegetasjon busker/trær, stedlige arter | Eksisterende trær fjernes |
| Eksisterende koter | Erosjonssikring | Storgatestein | Vegetasjon bevares i størst mulig grad | Lehus |
| Nye hovedkoter | Fallpil | Smågatestein | Areal tilbakeføres til jordbruk | Hvileplass med benk |
| Eksisterende bekk | Taktile heller | Grus | Motfylling | |
| Frisiktlinjer | | | | |

HENVISNINGER:

- 0009 Snitt P1515
- 0010 Snitt P1554
- 0011 Snitt P1580

Revisjon	Revisjonen gjelder	Utarb.	Kontr.	Godkjent	Rev. data
FV6686 S101 - Rv706 K S101					
Gamle Okstadbakkan, hovedsykkelveg					
Landskapsplan Profil 1470-1630					
Reguleringsplan					
Utarbeidet av	Kontrollert av	Godkjent av	Konsulentarkiv	Tegningsnummer / revisjonsbokstav	
Nollie	Nosagu	Noslit	10231960	0006	



Revisjon	Revisjonen gjelder	Utarb.	Kontr.	Godkjent	Rev. dato
		Arkivref.			
		Tegningsdato	30.06.2023		
		Bestiller	Torstein Ryeng		
		Produsert for	Utbygging		
		Produsert av	Sweco Norge		
		Prosjektnummer	B12064		
		Prosjektfasenummer			
		Arkivreferanse	22/125816		
		Målestokk A1-format	1:100		
		Byggeværksnummer			
		Koordinatsystem	EUREF89NTM/NN2000		
Reguleringsplan					
Utarbeidet av	Kontrollert av	Godkjent av	Konsulentarkiv	Tegningsnummer /	Revisjonsboksnavn
Noheaa	Nolite	Noslil	10231960		0007

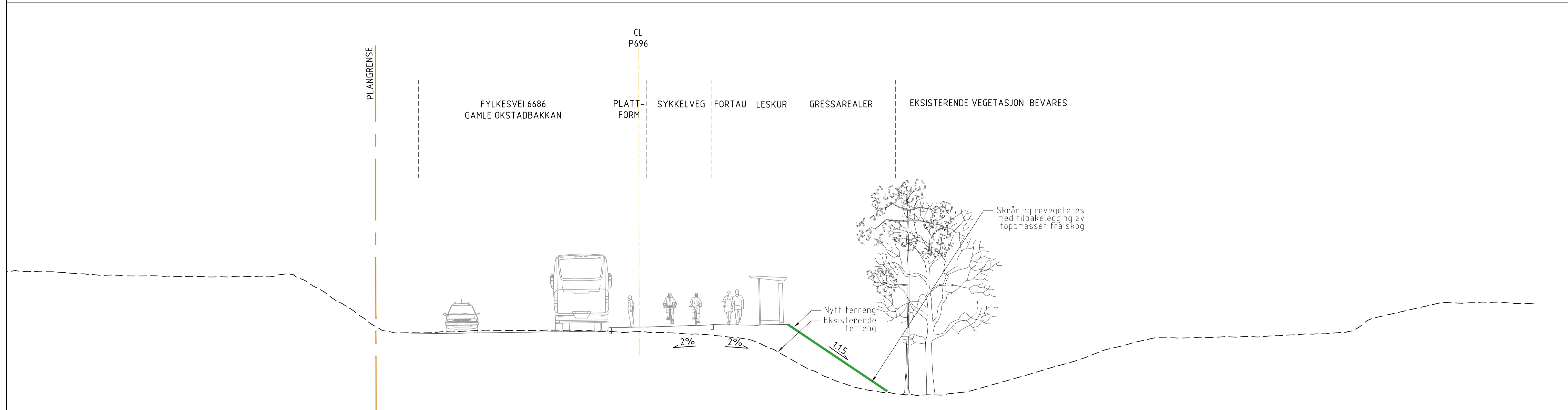

Revisjon	Revisjonen gjelder	Utarb.	Kontr.	Godkjent	Rev. dato
		Arkivref.			
		Tegningsdato	30.06.2023		
		Bestiller	Torstein Ryeng		
		Produsert for	SVV Utbygging		
		Produsert av	Sweco Norge		
		Prosjektnummer	B12064		
		Prosjektfasenummer			
		Arkivreferanse	22/125816		
		Målestokk A1-format	1:100		
		Byggeværksnummer			
		Koordinatsystem	EUREF89NTM/NN2000		
Reguleringsplan					
Utarbeidet av	Kontrollert av	Godkjent av	Konsulentarkiv	Tegningsnummer /	revisjonsboksnavn
Noheaa	Nolite	Noslil	10231960		0008

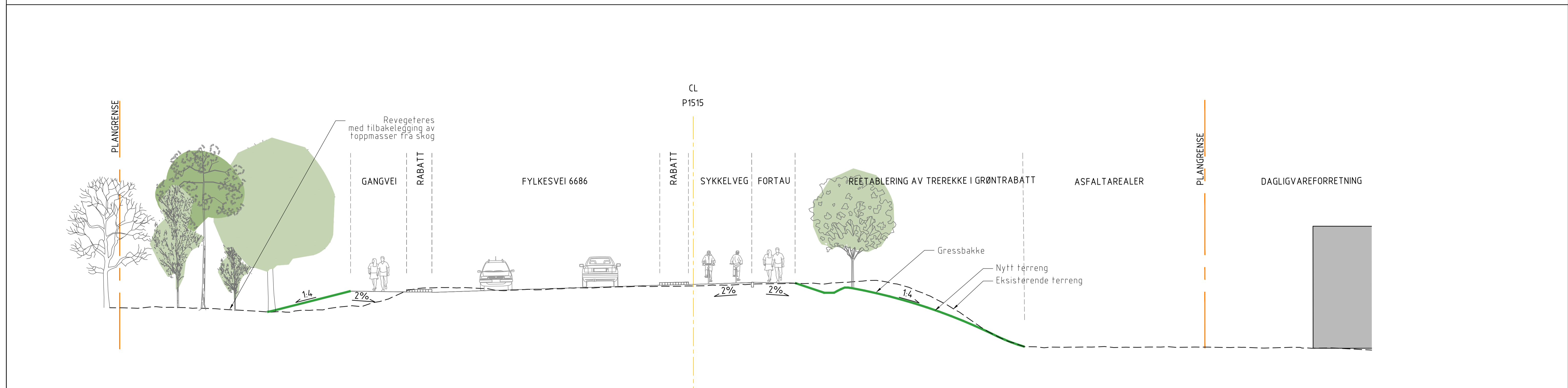

Revisjon	Revisjonen gjelder	Utarb	Kontr	Godkjent	Rev. dato
		Arkivref:			
		Tegningsdato	30.06.2023		
		Bestiller	Torstein Ryeng		
		Produsert for	SVV Utbygging		
		Produsert av	Sweco Norge		
		Prosjektnummer	B12064		
		Prosjektfasenummer			
		Arkivreferanse	22/125816		
		Målestokk A1-format	1:100		
		Byggeværksnummer			
		Koordinatsystem	EUREF89NTM/NN2000		
Reguleringsplan					
Utarbeidet av	Kontrollert av	Godkjent av	Konsulentarkiv	Tegningsnummer /	revisjonsboksnavn
Nohega	Nolite	Noslil	10231960	0009	

P1554 Øst

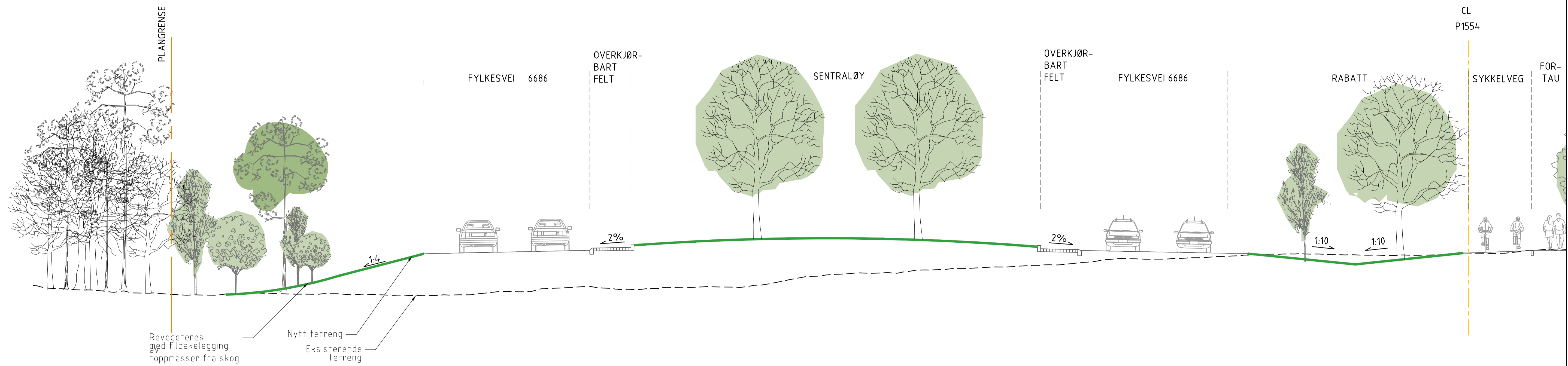

P1554 Vest

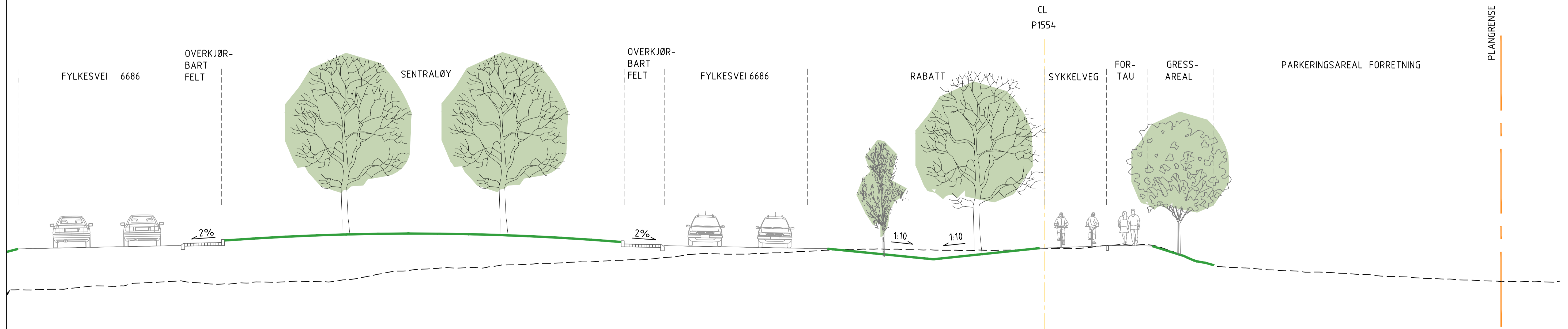

Revisjon	Revisjonen gjelder	Utarb.	Kontr.	Godkjent	Rev. dato
		Arktidref.			
		Tegningsdato	30.06.2023		
		Bestiller	Torstein Ryeng		
		Produsert for	SVV Utbygging		
		Produsert av	Sweco Norge		
		Prosjektnummer	B12064		
		Prosjektfasenummer			
		Arkivreferanse	22/125816		
		Målestokk A1-format	1:100		
		Byggeværksnummer			
		Koordinatsystem	EUREF89NTM/NN2000		
Reguleringsplan					
Utarbeidet av	Kontrollert av	Godkjent av	Konsulentarkiv	Tegningsnummer /	revisjonsboksnavn
Nohega	Nolite	Noslil	10231960		0010

P1580 Vest

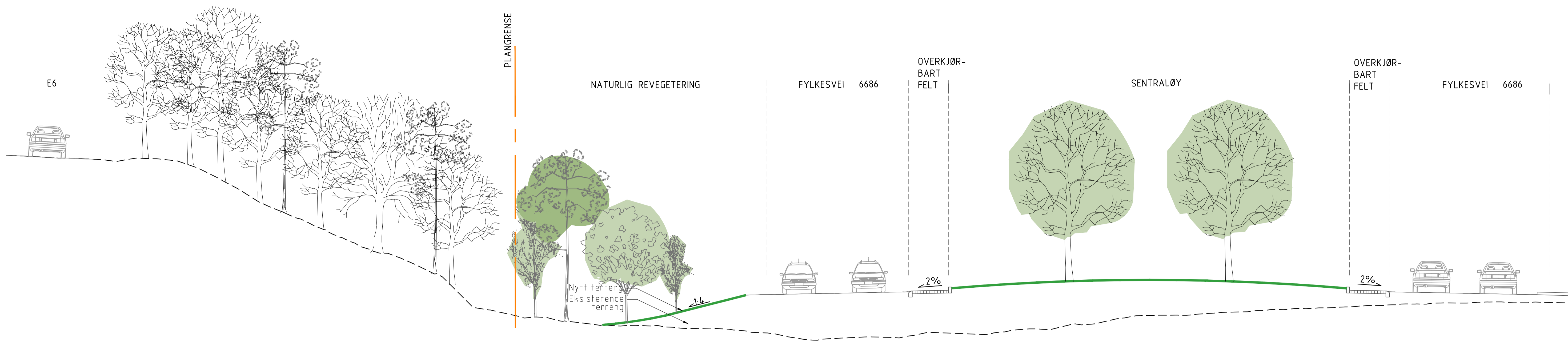

P1580 Øst

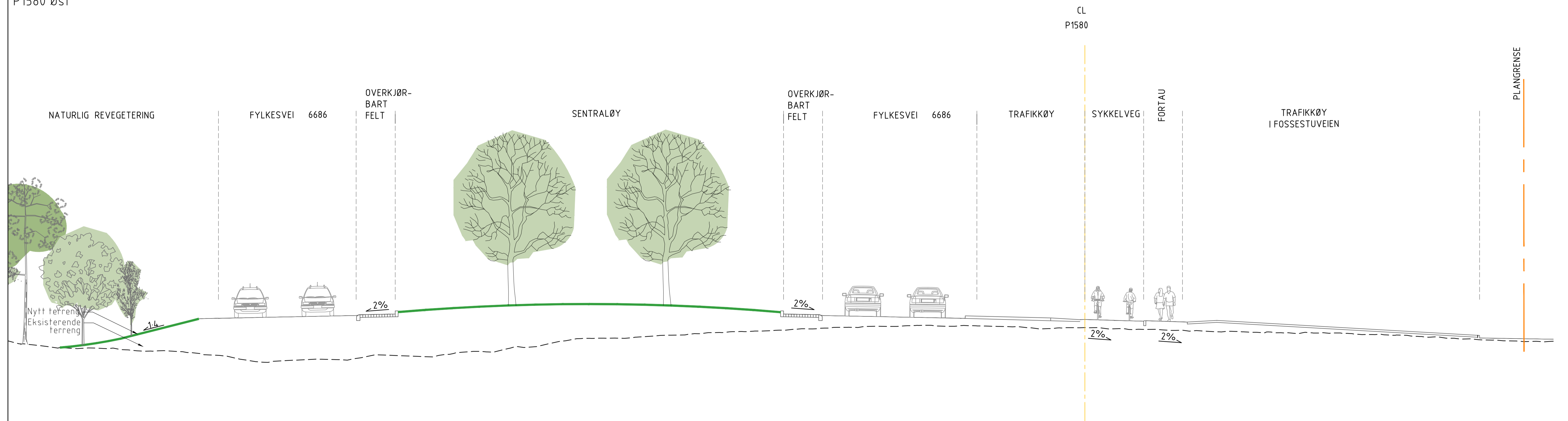

Revisjon	Revisjonen gjelder	Utarb.	Kontr.	Godkjent	Rev. dato
		Arktref.			
		Tegningsdato	30.06.2023		
		Bestiller	Tørstein Ryeng		
		Produsert for	SVV Utbygging		
		Produsert av	Sweco Norge		
		Prosjektnummer	B12064		
		Prosjektfasenummer			
		Arkivreferanse	22/125816		
		Målestokk A1-format	1:100		
		Byggeværksnummer			
		Koordinatsystem	EUREF89NTM/NN2000		
Reguleringsplan					
Utarbeidet av	Kontrollert av	Godkjent av	Konsulentarkiv	Tegningsnummer /	revisjonsboksnavn
Noheaa	Nolite	Noslil	10231960		0011

FYLKESVEI 6682
OSLOVEIEN

GRØNTRABATT MED TRÆR OG BUSKER SOM
LEVEVEGETASJON MOT BILVEI

CL
Profil 2080

REKKVERK

SYKKELVEI

FORTAU

GRØFT/
GRØNTAREAL

NATURLIG
REVEGETERING

PLANGRENSE

Nytt terreng
Eksisterende terreng

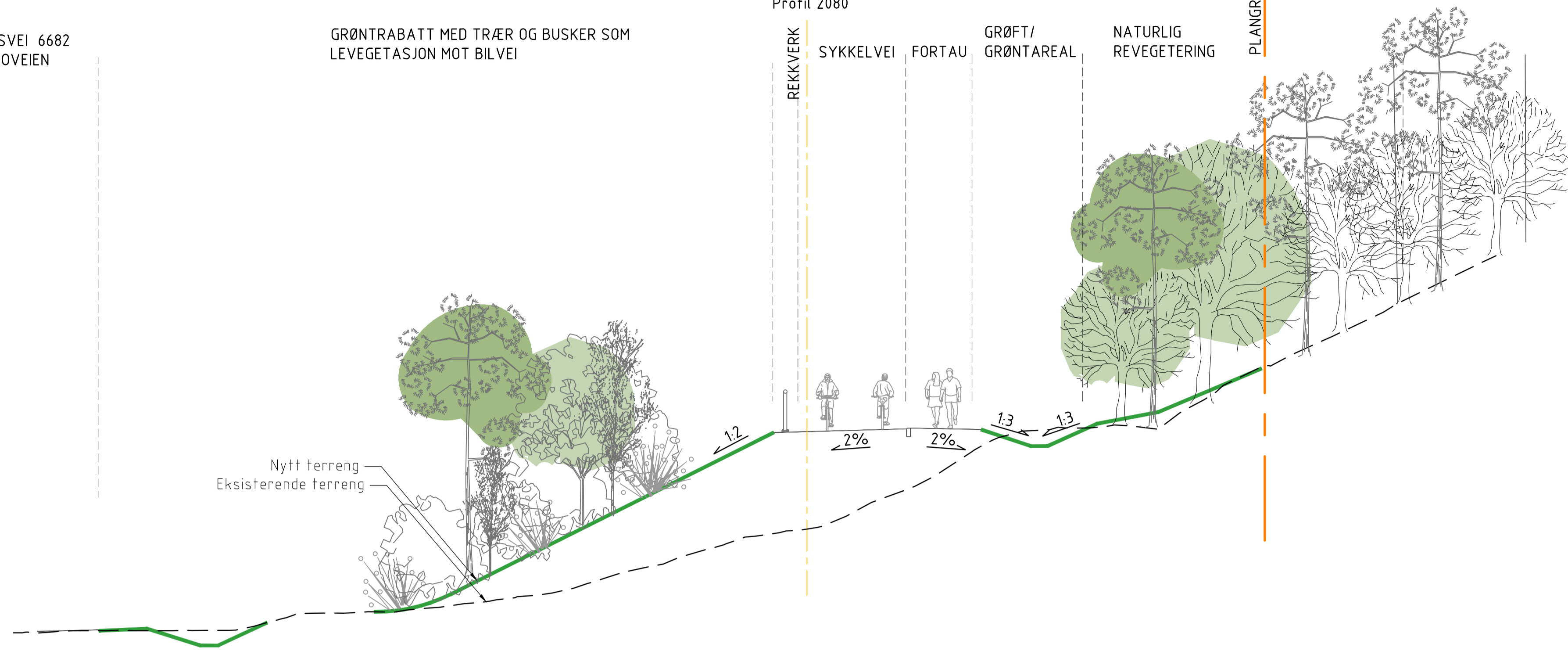

FYLKESVEI 6682
OSLOVEIEN

RABATT

GRØNTRABATT MED
STØTTEMUR

CL
Profil 2165

SYKKEL-
VEI

FORTAU

STØTTEMUR

NATURLIG
REVEGETERING

PLANGRENSE

EKSISTERENDE SKOG

Nytt terreng
Eksisterende terreng

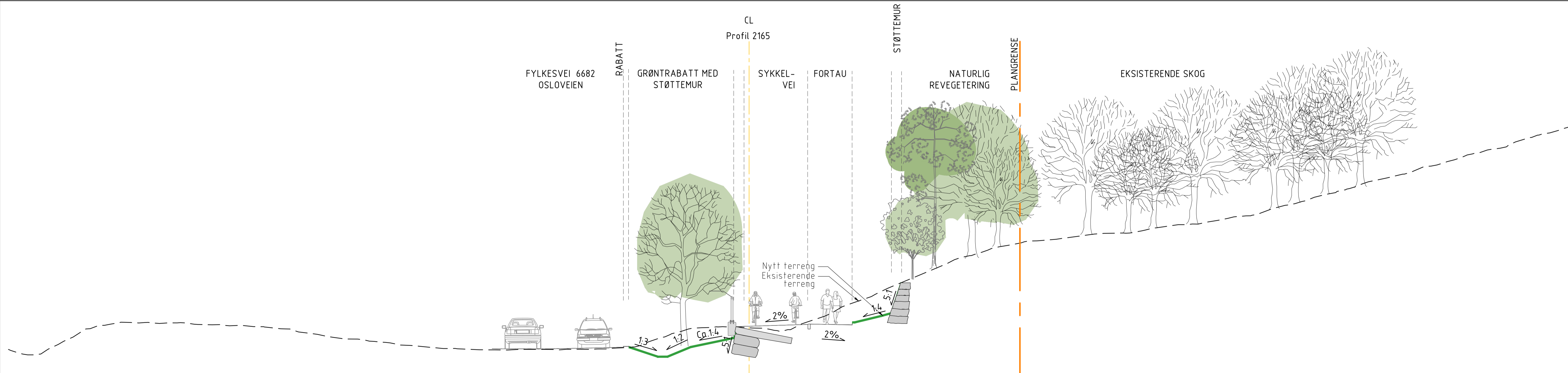

Revisjon	Revisjonen gjelder	Utarb.	Kontr.	Godkjent	Rev. dato
 Statens vegvesen		Arkivref.	30.06.2023		
FV6686 S1D1 - Rv706 K S1D1		Bestiller	Tørstein Ryeng		
Hovedsykkelrute Tonstad-Sluppen del 1		Produsert for	SVV Utbygging		
Terrengsnitt Profil 2080 og 2165		Produsert av	Sweco Norge		
		Prosjektnummer	B12064		
		Prosjektfasenummer			
		Arkivreferanse	22/125816		
		Målestokk A1-format	1:100		
		Byggeværksnummer			
Reguleringsplan		Koordinatsystem	EUREF89NTM/NN2000		
Utarbeidet av	Kontrollert av	Godkjent av	Konsulentarkiv	Tegningsnummer /	
Nohega	Nolite	Noslil	10231960	revisjonsboksstav	
				0012	