Tegningliste

Oppdragsgiver:	**Statens Vegvesen**
Prosjekt:	**E39 Julbøen - Molde (Dagsone Mordalen)**
Tegningsnummer	**A-10**
Prosjektnr.:	**1350047552**
Utsendt av:	**Rambøll Norge AS**
Dato:	**23.11.2021**
Revdato:	**16.12.2021**
Merknad:	**Revisjon 2**

Tegning Nr. (Filnavn)	BESKRIVELSE	Ark. format	Målestokk	DATO	REV. INDEX	REV. DATO
A-10	Tegningsliste	A4	-	23.11.21	-	16.12.21
	VA/Hydrologi					
H100	Prinsipp Dagsone Mordalen	A1	1:1000	23.11.21	2	16.12.21
H101	Prinsipp Dagsone Mordalen	A1	1:1000	23.11.21	2	16.12.21

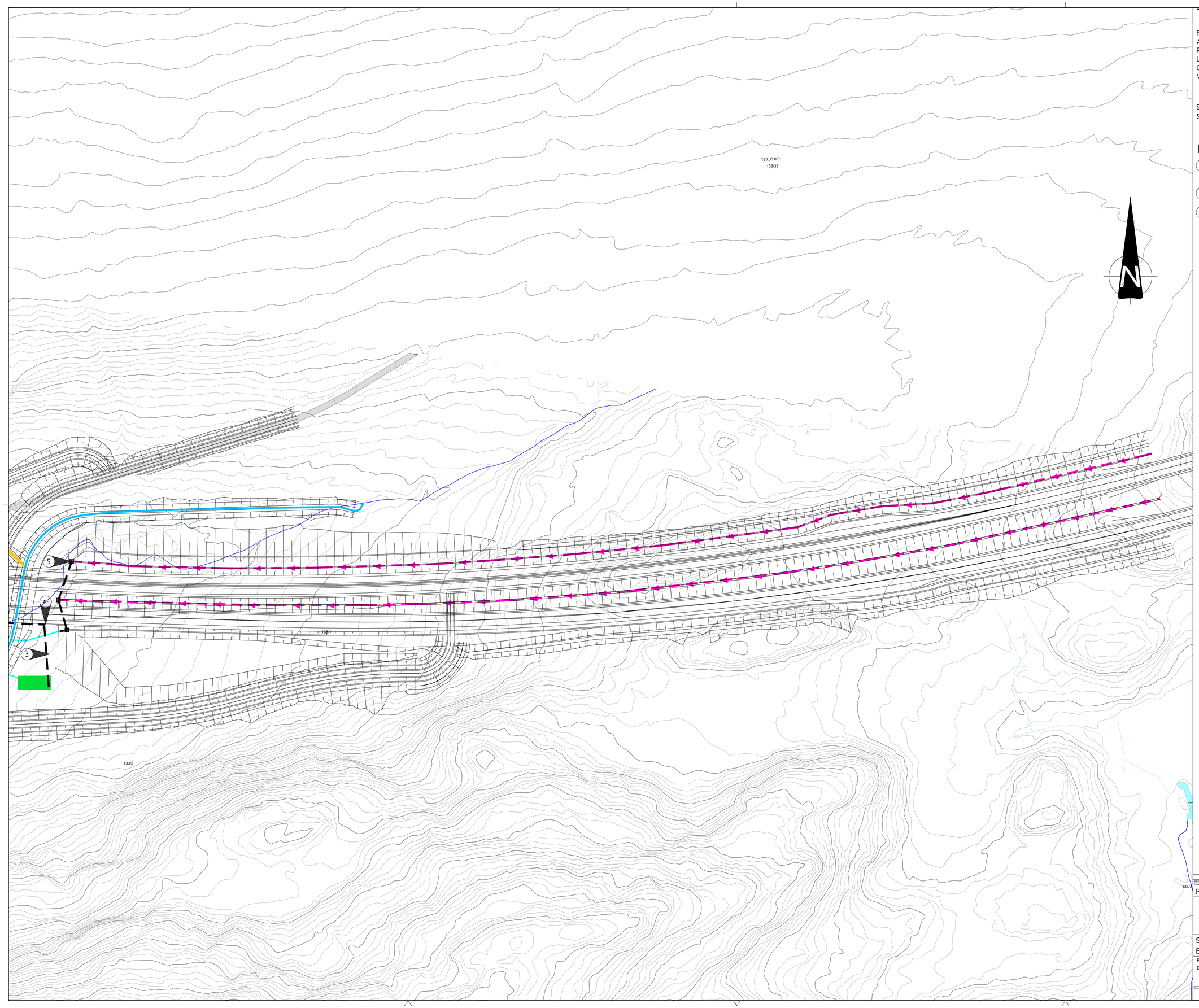

TEGNFORKLARING

Filtergrøft
Avskjærende grøft
Regnbed
Lukket drenering
Omlagt elv
Vanngjennomløp

SYMBOLER:
Sandfang

MERKNADER

3 Regnbed til å rense veiavrenning fra brua. Dette er ikke dimensjonert, og dette er derfor kun for å vise prinsippet.

4 Drenering av bru ned til regnbed for rensing.

5 Sandfang og lukket system som fører vann fra overflaten av grøften til Mordalselva for å hindre at dette renner ut på brua.

Revisjon	Rettelse	Dato	Tegnet	Kontrollert	Godkjent
2	Ny veimodell/elveomlegging. Hentet 9.12.21.	17.12.2021	BKRI	LASK	LASK

Fase
Prinsipp for dagsone.

RAMBØLL
Rambøll Norge AS
Org. nr. 915 251 293
www.ramboll.no

Statens vegvesen
E39 Julbøen - Molde

Prinsipp
Dagsone Mordalen

DATO: 23.11.2021
TEGN: BKRI
KONT: JMT
Oppdragsnummer: 1350047552
Dokumentansvarlig: LASK
Filnavn: Mordalen_211216.dwg
Målestokk: 1:1000 (A1)

Kompleks	Bygg	Etasje	Fag	System	Type	Løpenummer	Prosjektfase	Revisjon	Status
						H101		2	