

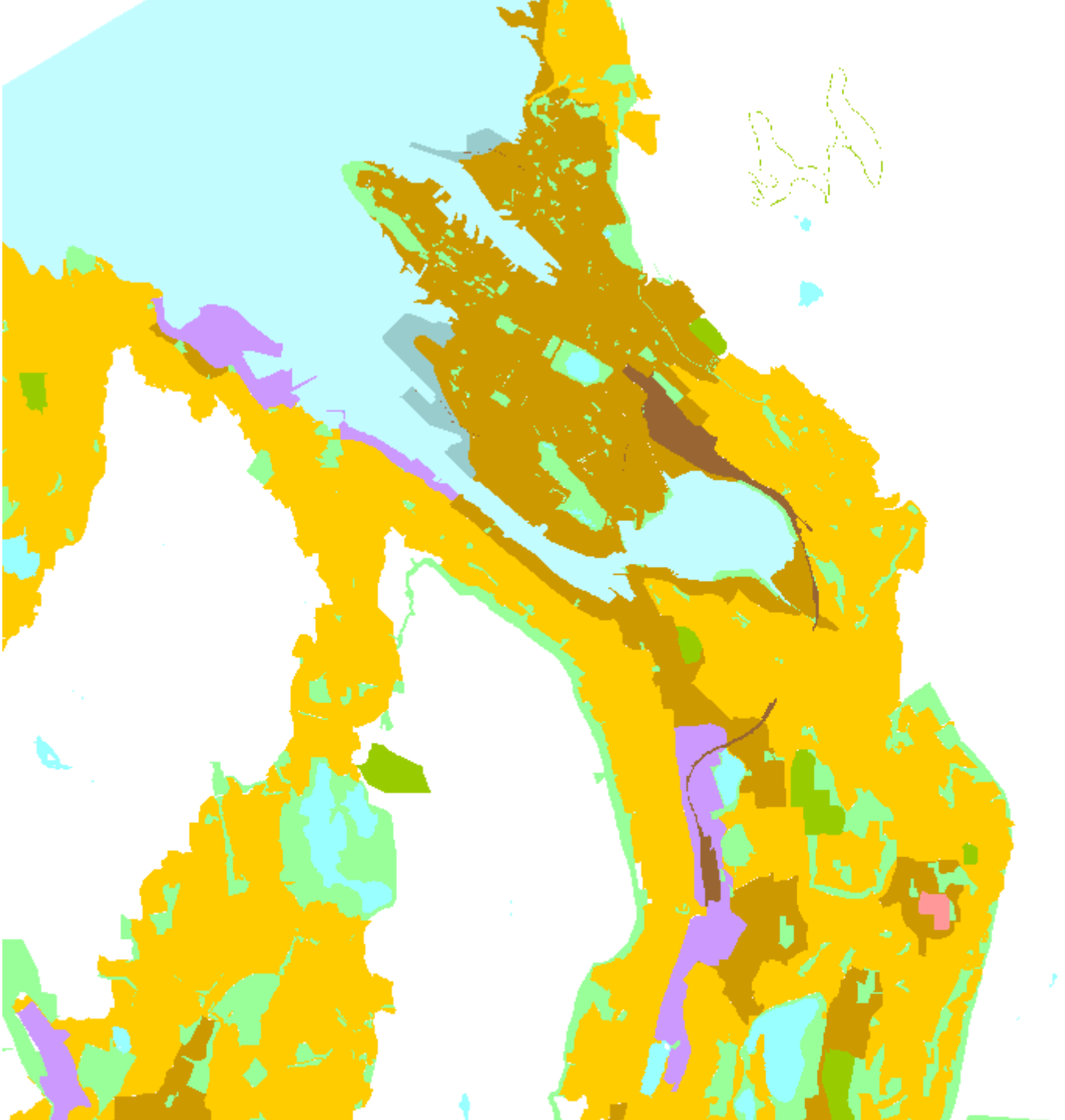

BERGEN KOMMUNE

KIT – Datagrunnlag i Kommuneplanens arealdel
01.04.2016



KPA ÷ LNF

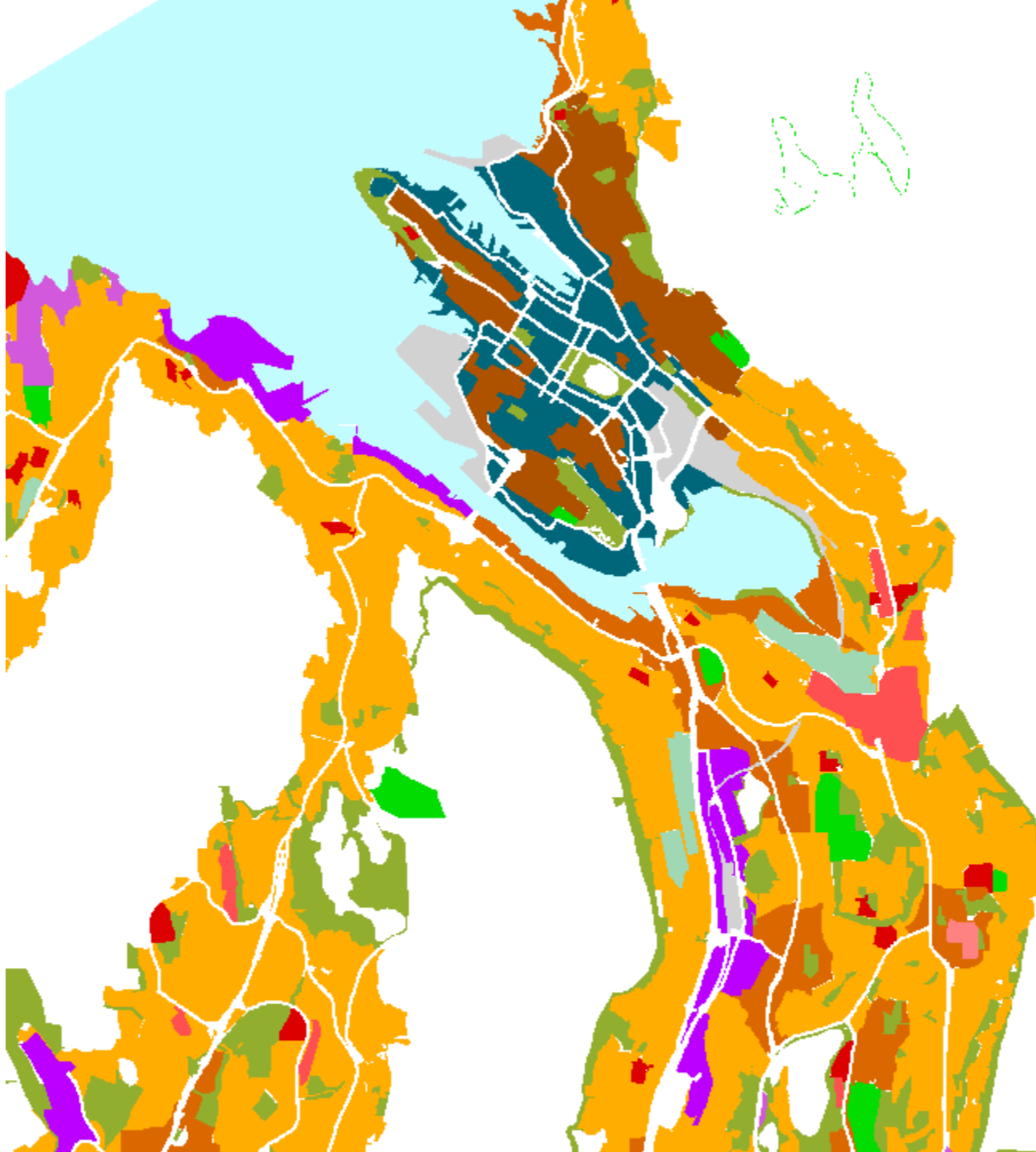

KPA ÷ LNF
÷ hovedveger
+ Spesifisert
arealbruk.
=
Formålsflater

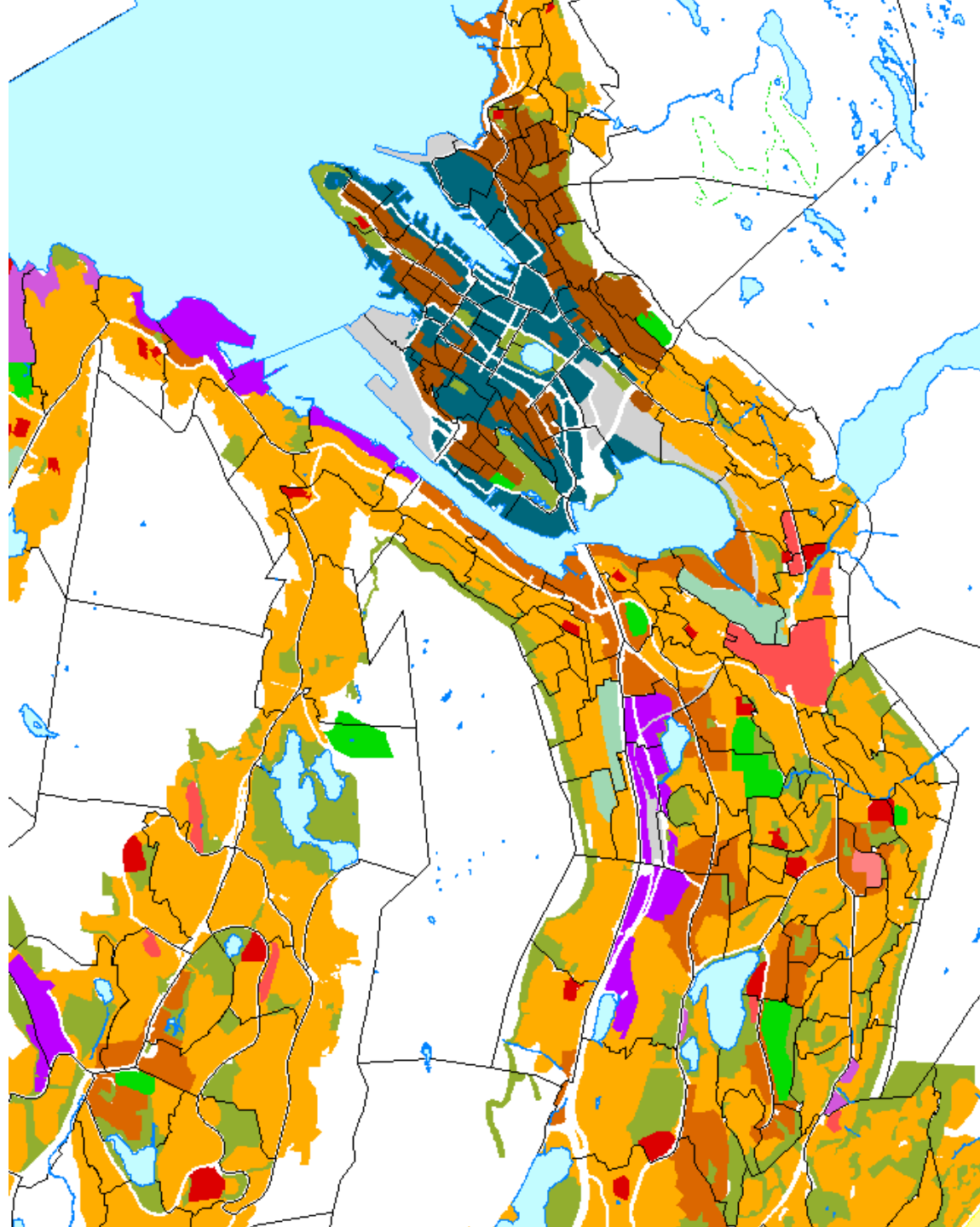

KPA-areal klippes mot grunnkrets og summeres for hver formål.

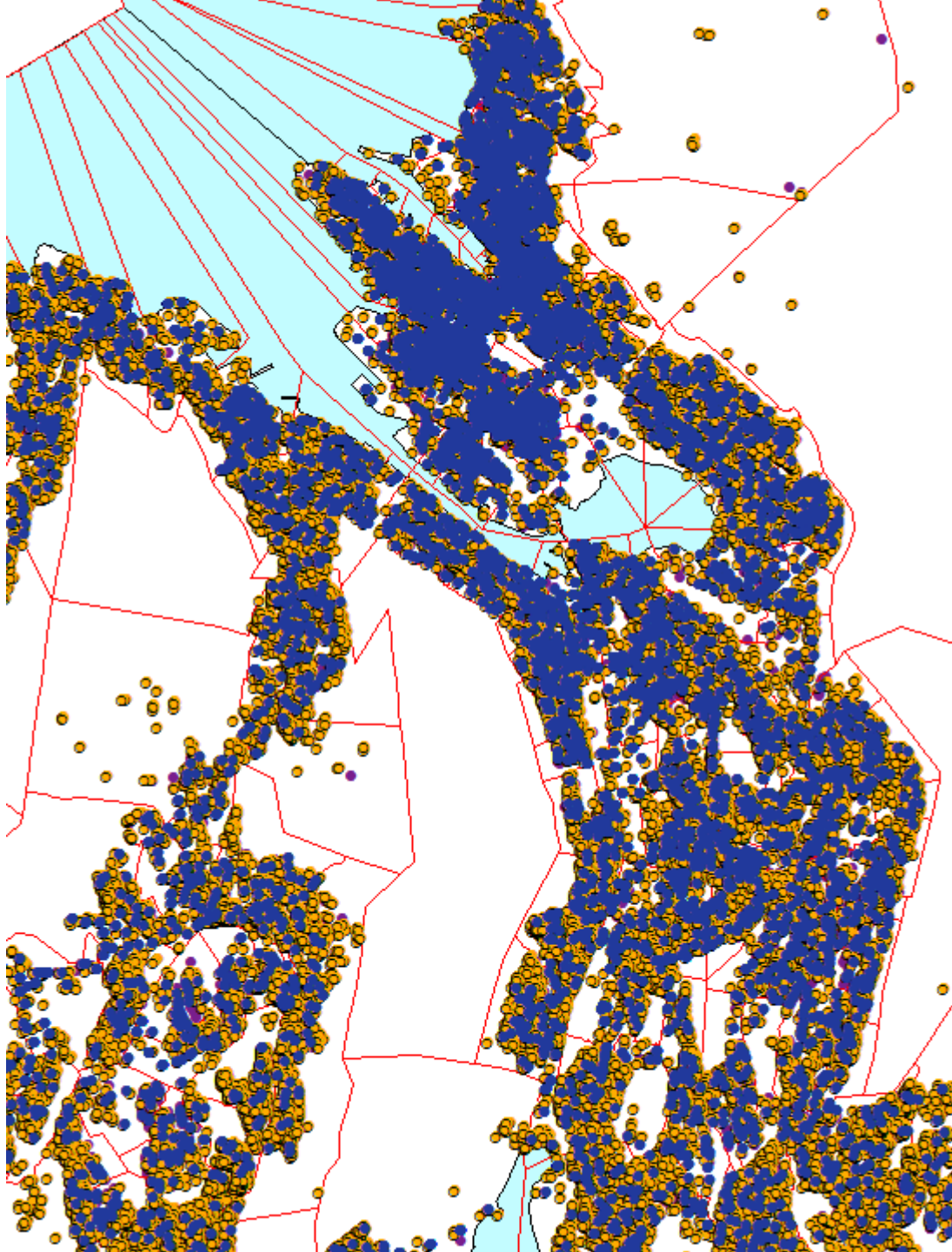

Data fra Matrikkelen
om bygninger ...
og bosatte,
arbeidsplasser mm.
kan telles pr.
formåflate

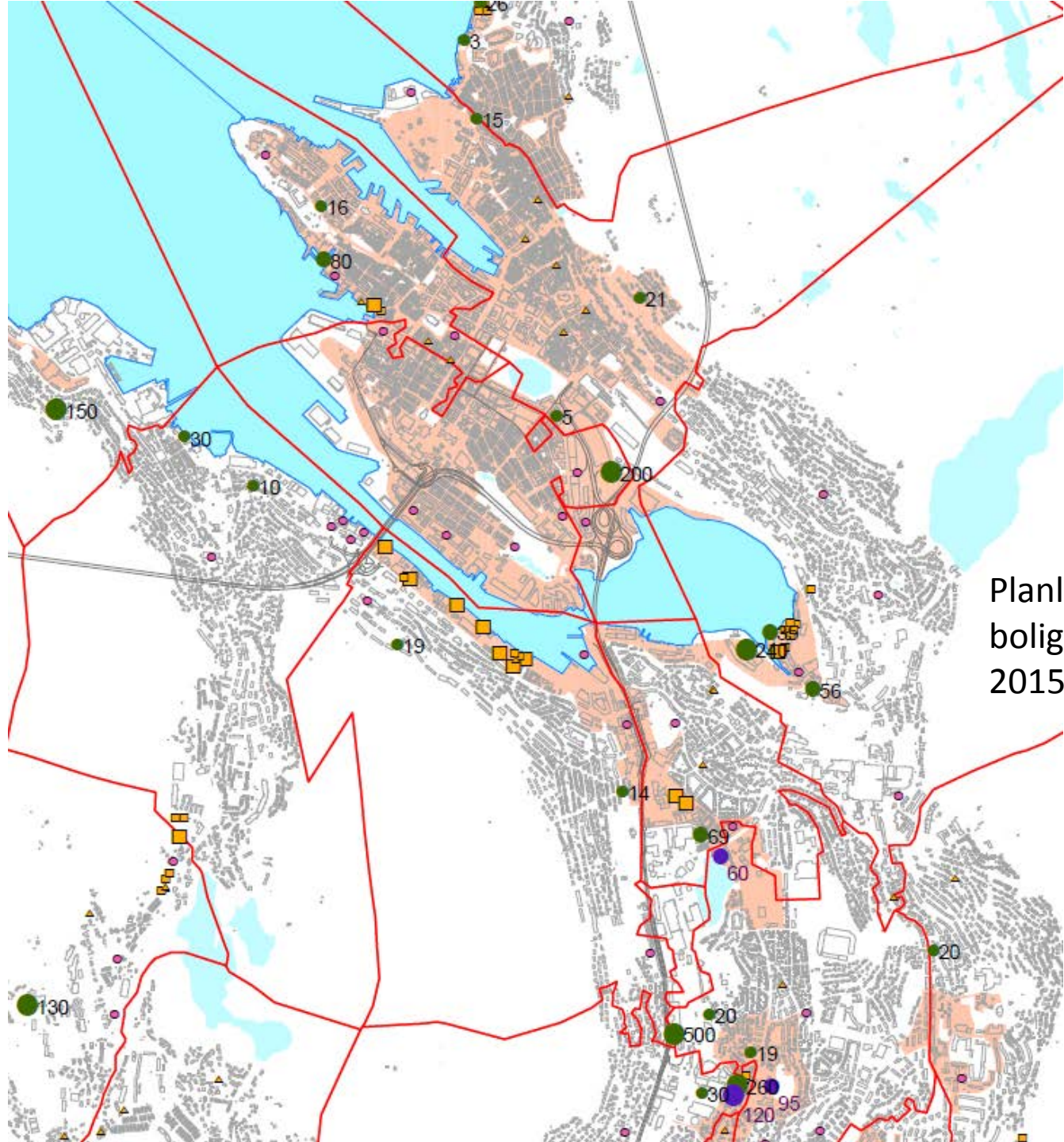

Planlagt
boligbygging
2015-2030

Attributes of Kpaform2010original.shp

Shape	Objectid	Objtype	Kparealltur	Areallst	Omravn	Tegnfork	Forklaring	Area
Polygon	2731	KpArealformål	1001	1		1001 1	Bebyggelse og anlegg jfr. bestemmelser og retningslinjer	1301536.65353000000
Polygon	2732	KpArealformål	1001	1		1001 1	Bebyggelse og anlegg jfr. bestemmelser og retningslinjer	265632.850839000002
Polygon	2733	KpArealformål	2001	1	T	2001 1	Samferdselsanlegg og teknisk infrastruktur jfr. bestemmelser	28973.10037800000
Polygon	2738	KpArealformål	1300	1	I/K/L13	1300 1	Næringsbebyggelse jfr. bestemmelser og retningslinjer	67785.74429500000
Polygon	2739	KpArealformål	1110	1	B50	1110 1	Boligbebyggelse jfr. bestemmelser og retningslinjer	148106.48512699999
Polygon	2740	KpArealformål	5100	1		5100 1	LNF-områder jfr. bestemmelsene § 4, § 21 og § 25	33671.06546450000
Polygon	2742	KpArealformål	5100	1		5100 1	LNF-områder jfr. bestemmelsene § 4, § 21 og § 25	55774.33407000000
Polygon	2743	KpArealformål	1200	1	D/M3	1200 1	Råstoffutvinning jfr. bestemmelser og retningslinjer	98753.04256469999
Polygon	2744	KpArealformål	1400	1	I	1400 1	Idrettsanlegg jfr. bestemmelser og retningslinjer	58918.79541270000
Polygon	2745	KpArealformål	1400	1	I	1400 1	Idrettsanlegg jfr. bestemmelser og retningslinjer	34033.82505900000
Polygon	2746	KpArealformål	1200	1	D/M4	1200 1	Råstoffutvinning jfr. bestemmelser og retningslinjer	8888.14105001000
Polygon	2747	KpArealformål	5100	1		5100 1	LNF-områder jfr. bestemmelsene § 4, § 21 og § 25	421.84165000300
Polygon	2748	KpArealformål	1130	1	S32	1130 1	Sentrumsformål jfr. bestemmelser og retningslinjer	229681.90514900000
Polygon	2749	KpArealformål	3001	1		3001 1	Grønnstruktur jfr. bestemmelsene § 24	147078.55325999999
Polygon	2750	KpArealformål	6800	1	NF	6800 1	Kombinerte formål i sjø og vassdrag	3707874.49630000020
Polygon	2751	KpArealformål	3001	1		3001 1	Grønnstruktur jfr. bestemmelsene § 24	49780.06773510000
Polygon	2752	KpArealformål	6700	1		6700 1	Friluftsområde i sjø og vassdrag	59.695900000040

KPA

Attributes of Kpafelt.shp

Shape	Lnr	Formål	Gkretsnr	Gkretsnavn	Arealm2	Sum_bruksa	Sum_boerth	Sum_gyssel	Sum_bef2011
Polygon	1955	Næringsb	1319	Kjennaldalen	27147	31945.0000	2.0000	237.0000	4.0000
Polygon	1678	Grønnstruktur	402	Sollien	27160	69.0000	0.0000		
Polygon	2304	Transport- næringsareal	1101	Mjeldheim	27223	2285.0000	0.0000		
Polygon	62	Andre sentrumsområder	905	Haukås	27305	761.0000	1.0000	25.0000	3.0000
Polygon	1088	Grønnstruktur	1810	Nebbestølen	27346				
Polygon	673	Bebyggelse og anlegg	1308	Øvstun	27355	2957.0000	18.0000	1.0000	55.0000
Polygon	388	Bebyggelse og anlegg	904	Almås	27356	3986.0000	22.0000	3.0000	60.0000
Polygon	1736	Grønnstruktur	312	Langhaugen	27374	319.0000	0.0000		
Polygon	863	Bebyggelse og anlegg	1919	Håkonshella	27421	3825.0000	23.0000	0.0000	40.0000
Polygon	1573	Grønnstruktur	911	Skinstø	27432				
Polygon	8	Andre sentrumsområder	1311	Paradis	27689	8607.0000	50.0000	14.0000	93.0000
Polygon	1020	Grønnstruktur	414	Mannsværk	27756	118.0000	0.0000		
Polygon	153	Andre sentrumsområder	325	Knausen	27770	26428.0000	185.0000	2.0000	199.0000
Polygon	565	Bebyggelse og anlegg	1827	Lillehatten	27783	8611.0000	61.0000	20.0000	150.0000
Polygon	1484	Grønnstruktur	920	Åmundsdalen	27909				

KPA ÷ LNF
spesifisert
+
Grunnkrets,
bygninger,
boliger, arbpl.
bosatte

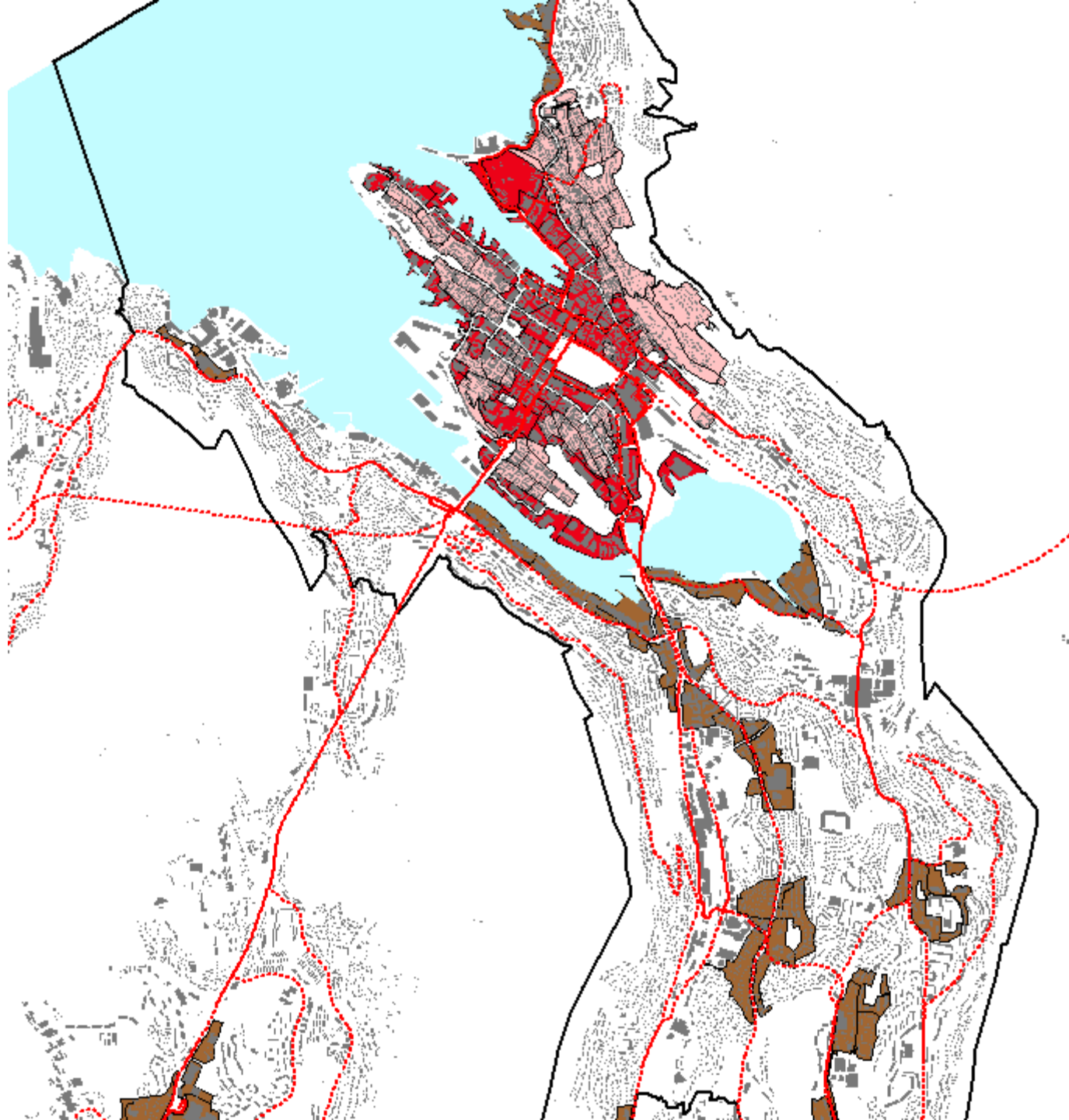

Bebyggelse,
kollektivtraséer,
sentrums-
områder

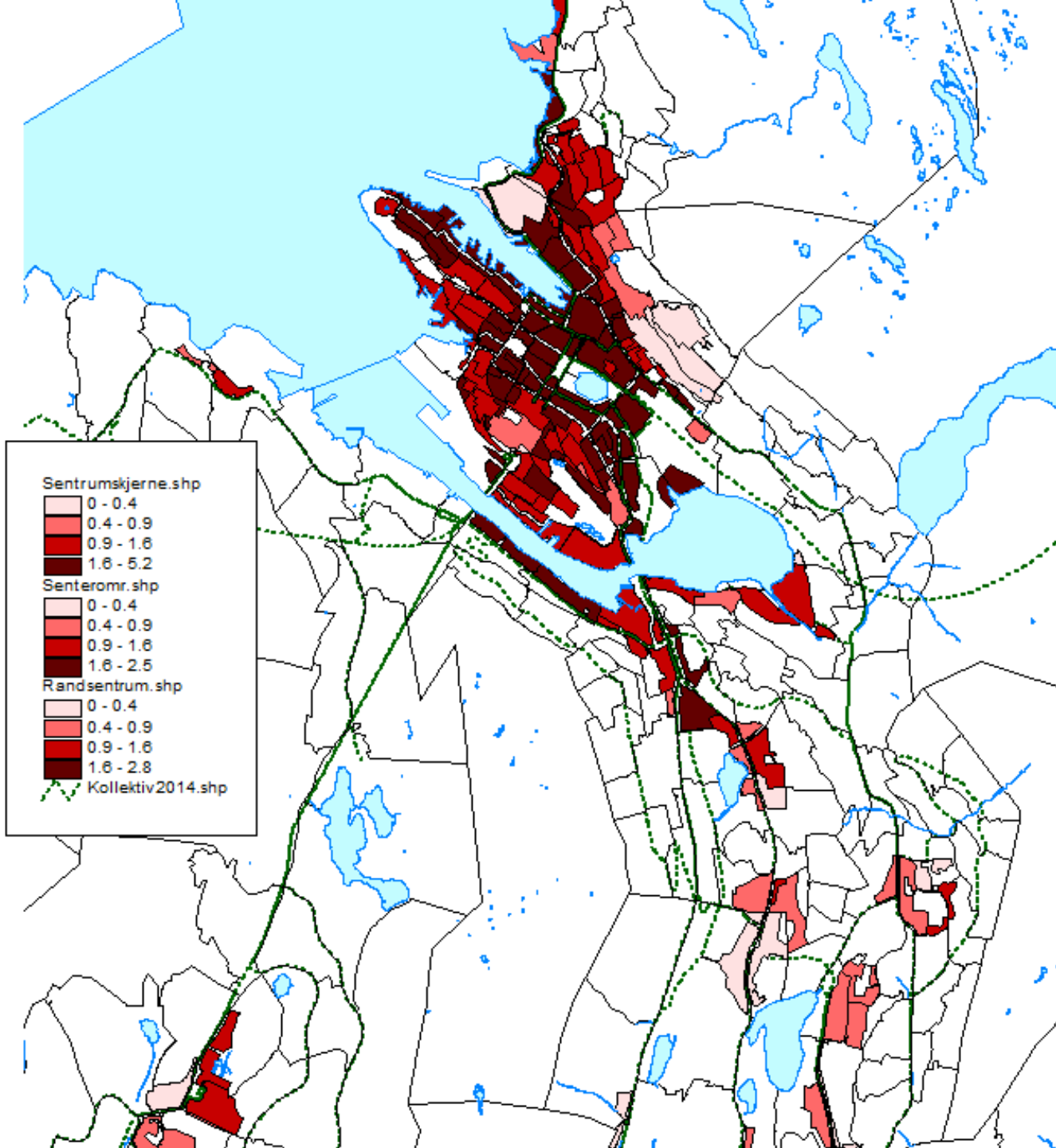

Temakart:
Tetthet i
sentrums-
områder.

U-grad

- Sentrumskjærne.shp
 - 0 - 0.4
 - 0.4 - 0.9
 - 0.9 - 1.6
 - 1.6 - 5.2
- Senteromr.shp
 - 0 - 0.4
 - 0.4 - 0.9
 - 0.9 - 1.6
 - 1.6 - 2.5
- Randsentrum.shp
 - 0 - 0.4
 - 0.4 - 0.9
 - 0.9 - 1.6
 - 1.6 - 2.8
- Kollektiv2014.shp
 -
- Næringsba.shp
 -
- Næring-bebka.shp
 -
- Nynæring-ubka.shp
 -
- Nyebolomr.shp
 -
- Institusjoner.shp
 -
- Idrett.shp
 -
- Bebanbolig.shp
 -
- Kpafelt.shp
 - Andre sentrums områder
 - Bebyggelse og anlegg
 - Forsvar
 - Grav- og urnelund
 - Grønnstruktur
 - Idretts anlegg
 - Institusjoner
 - LNF
 - Nye boligområder
 - næring bebygd
 - næring ubeb
 - Nærings b
 - Randsone sentrum
 - Råstøffutvinning
 - Sentrumskjærne
 - Skoler
 - Tjenesteyting
 - Transport- næringsareal
 - Vannareal
- Kpaform2010original.shp
 - Bebyggelse og anlegg
 - Boligbebyggelse (N)
 - Boligbebyggelse (S)

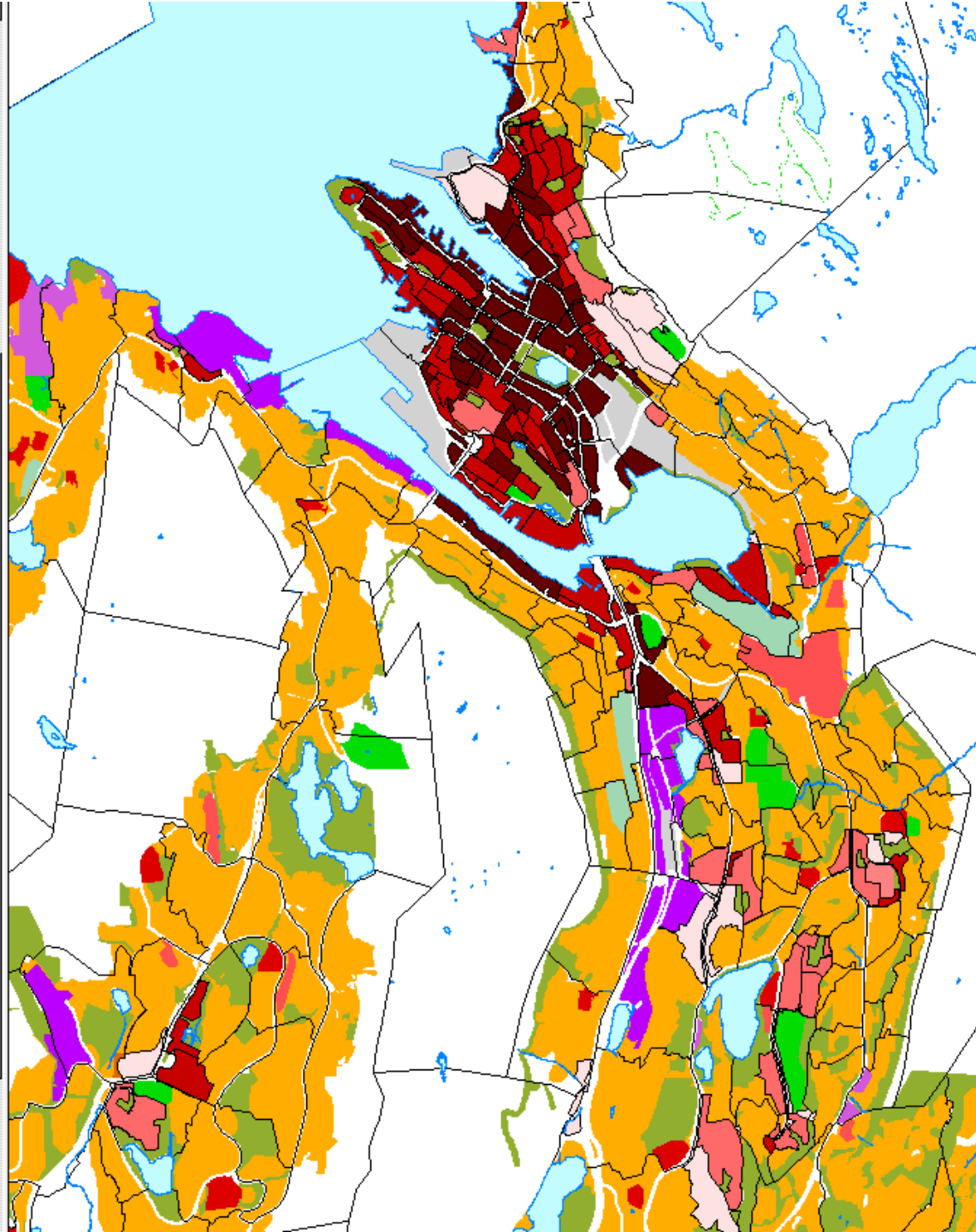

Fortetting med ny bebyggelse, vurderes i kartet eller beregnes i egenskapstabell.

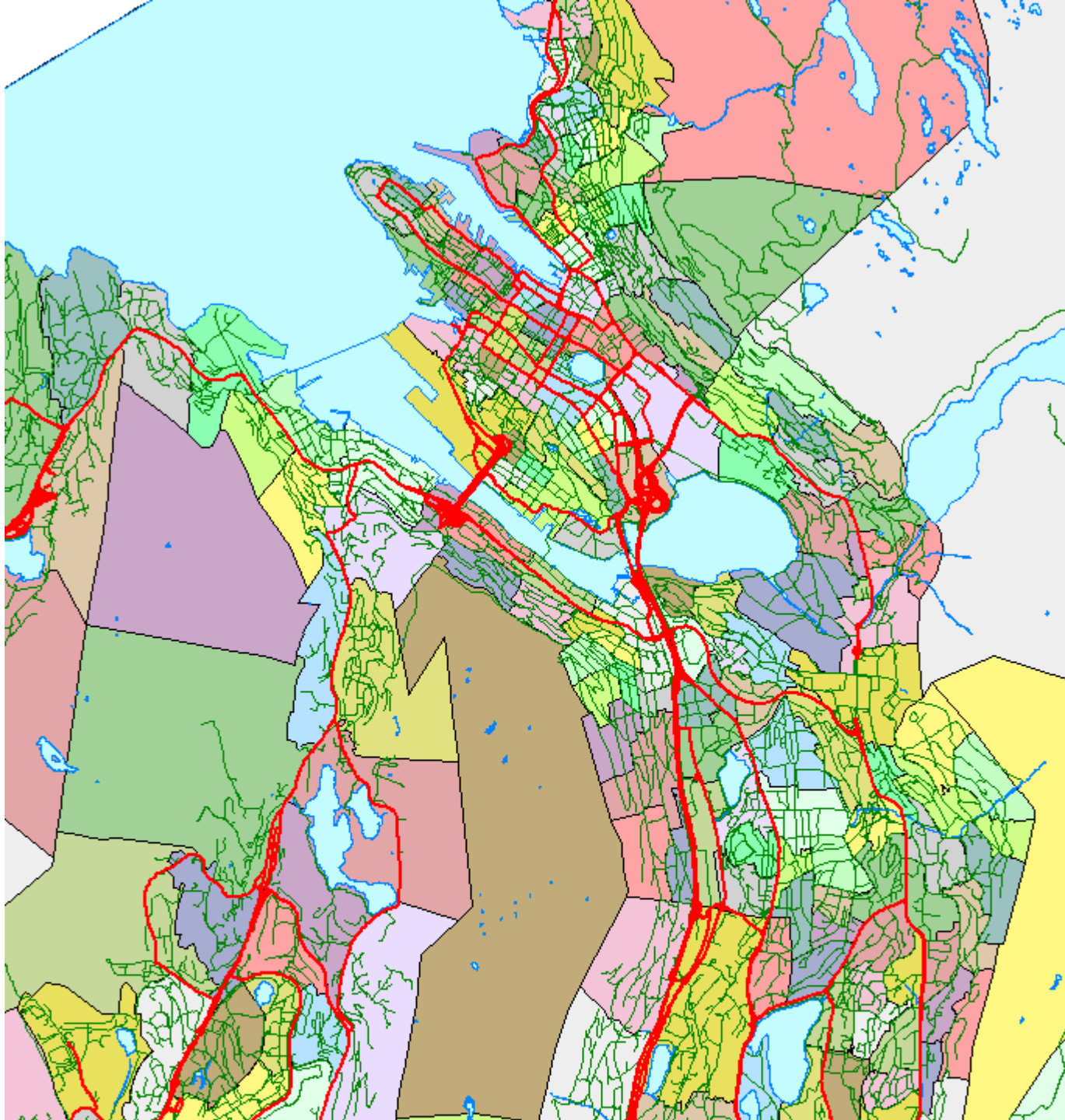

Grunnkretser,
hovedveger,
gangveger