

SNITT FORM FLATT TAK

1:20

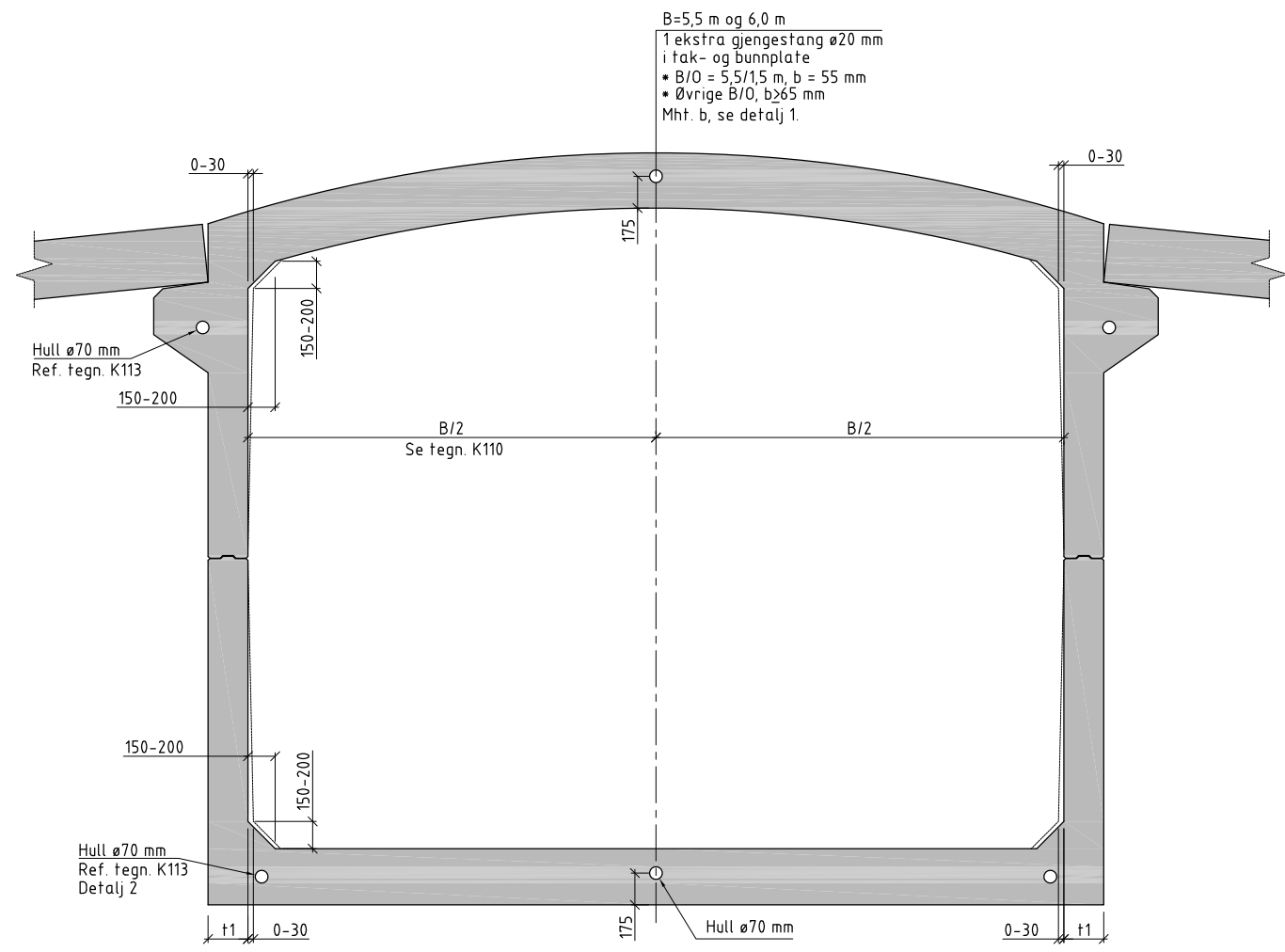

SNITT FORM BUET TAK

1:20

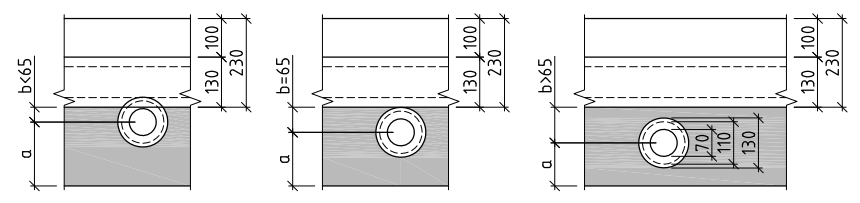

DETALJ 1

1:10

ANMERKNINGER:

Kulvertelementene er dimensjonert med vegger i konstant tykkelse t1 og innvendig voute 150 x 150 mm.

Det tillates å bruke former med innvendig "slipp" som vist på Snitt form flatt tak og Snitt form buet tak (maks slipp 30 mm og innvendig voute maks 200 x 200 mm).

GRUNNLAGSTEGNING

B	Revidert bunnplatetykkelse	lisbak	havjoh	havjoh	20.05.2020
A	Godkjent tegning	ingerj	hansra	olavgr	22.06.2017
Revisjon	Revisjonen gjelder	Utarb	Kontr	Godkjent	Rev. date
Godkjent ifølge notat fra Vegdirektoratet		Arkivref.	20/110283-1		16.06.2020
		Tegningsdato	28.04.2016		
		Bestiller	Belangenforeningen		
		Produsert for	Vegdirektoratet		
		Produsert av	Vegdirektoratet		
		Prosjektnummer			
		Prosjektfasennummer			
		Arkivreferanse			
		Målestokk A1-format			
		Koordinatsystem			
Utarbeidet av	Kontrollert av	Godkjent av	Konsulentarkiv	Tegningsnummer /	
hansra	arnlje	olavgr	1350007260	revisjonsbokstav	K114 B