



Statens vegvesen

Nordic Road Safety AB
Svetsarvägen 4
861 36 Timrå
Sverige

Fredrik Sangö

Behandlende enhet: Vegdirektoratet	Saksbehandler/telefon: Fredrik Nyberg / 40035038	Vår referanse: 23/10106-48	Deres referanse:	Vår dato: 23.06.2023
---------------------------------------	---	-------------------------------	------------------	-------------------------

Samsvarsgodkjenning av Nordic W N2+ vegrekkverk

Det vises til søknad vedrørende samsvarsgodkjenning av Nordic W N2+ vegrekkverk fra Nordic Road Safety AB med journalnummer 22/5465-98 datert 05.01.23.

Søknaden inneholder:

- Testrapport nummer 2395 (TB11 test) datert 22.11.22 og testrapport nummer 2394 (TB32 test) datert 22.11.22 av Nordic W N2+. Rekkverket er testet av AISICO S.r.L. testsenter.
- Tegning nummer 300000060 NO datert 05.01.23 og monteringsbeskrivelse av rekkverket.
- Produktsertifikat nummer 0402-CPR-SC0221-16 utstedt av RISE akkreditert teknisk kontrollorgan.

Nordic W N2+ vegrekkverk er et stålrekkverk som består av en føringssskinne i A-profil montert på sigma stolper. Både føringssskinnen og stolpene er av stål kvalitet S235. Rekkverket har en stolpeavstand på 4,0 meter, en høyde på 0,75 meter og en bredde på 0,18 meter. Rekkverket produseres av Nordic Road Safety AB.

Nordic W N2+ vegrekkverk er i samsvar med nasjonale krav gitt i vegnormal N101. I henhold til byggeveforordningen 305/2011 har produktet gjennomgått tredjepartskontroll. Produktets ytelser fremgås i produktsertifikatet 0402-CPR-SC0221-16. Rekkverket tilfredsstiller kravene til styrkeklasse N2 med arbeidsbreddeklasse W3, skadeklasse A og snøklasse 3. Rekkverk anbefales ikke å benyttes langs gang- og sykkelveger eller oppholdsarealer på grunn av risiko for at bilens hjul kan løsne og kastes ut til side ved påkjørsel.

Med grunnlag i overnevnte gis herved adgang til bruk av Nordic W N2+ vegrekkverk på offentlig veg i Norge.

Postadresse
Statens vegvesen
Vegdirektoratet
Postboks 1010 Nordre Ål
2605 LILLEHAMMER

Telefon: 22 07 30 00
firmapost@vegvesen.no
Org.nr: 971032081

Kontoradresse
Brynsengfare 6A
0667 OSLO

Fakturaadresse
Statens vegvesen
Fakturamottak DFØ
Postboks 4710 Torgarden
7468 Trondheim

Leverandøren skal levere monteringsbeskrivelse til brukere for å sikre kvalitet av installasjon og fremtidig vedlikehold. Nordic W N2+ skal monteres i henhold til produsent/leverandørens monteringsbeskrivelse. Vegnormal N101 legges til grunn for valg, bruk, plassering og innfesting av rekkverket og rekkverksender.

Vegdirektoratet publiserer en rekkverksliste med tilhørende gyldige dokumenter på vegvesen.no. Vegdirektoratet forbeholder seg retten til å endre eller tilbakekalle samsvargodkjenningen. Eventuelle endringer i produktets utforming eller materiale vil ugyldiggjøre denne godkjenningen.

Med hilsen
Sigmund Reinsborg Log

Seksjonssjef

Fredrik Nyberg

Dokumentet er godkjent elektronisk og har derfor ingen håndskrevne signaturer.

REGULATION

TESTED ACC. TO SS-EN 1317-2 (CONTAINMENT LEVEL N2)

FACTORY PRODUCTION CONTROL ACC. SS-EN 1317-5

HOT DIP GALVANIZING ACC. TO EN ISO 1461.

ITEM 8 (FLANGE NUT) CAN BE REPLACED WITH WASHER AND NUT

ITEM 4 & 5 (WASHER AND NUT) CAN BE REPLACED WITH FLANGE NUT

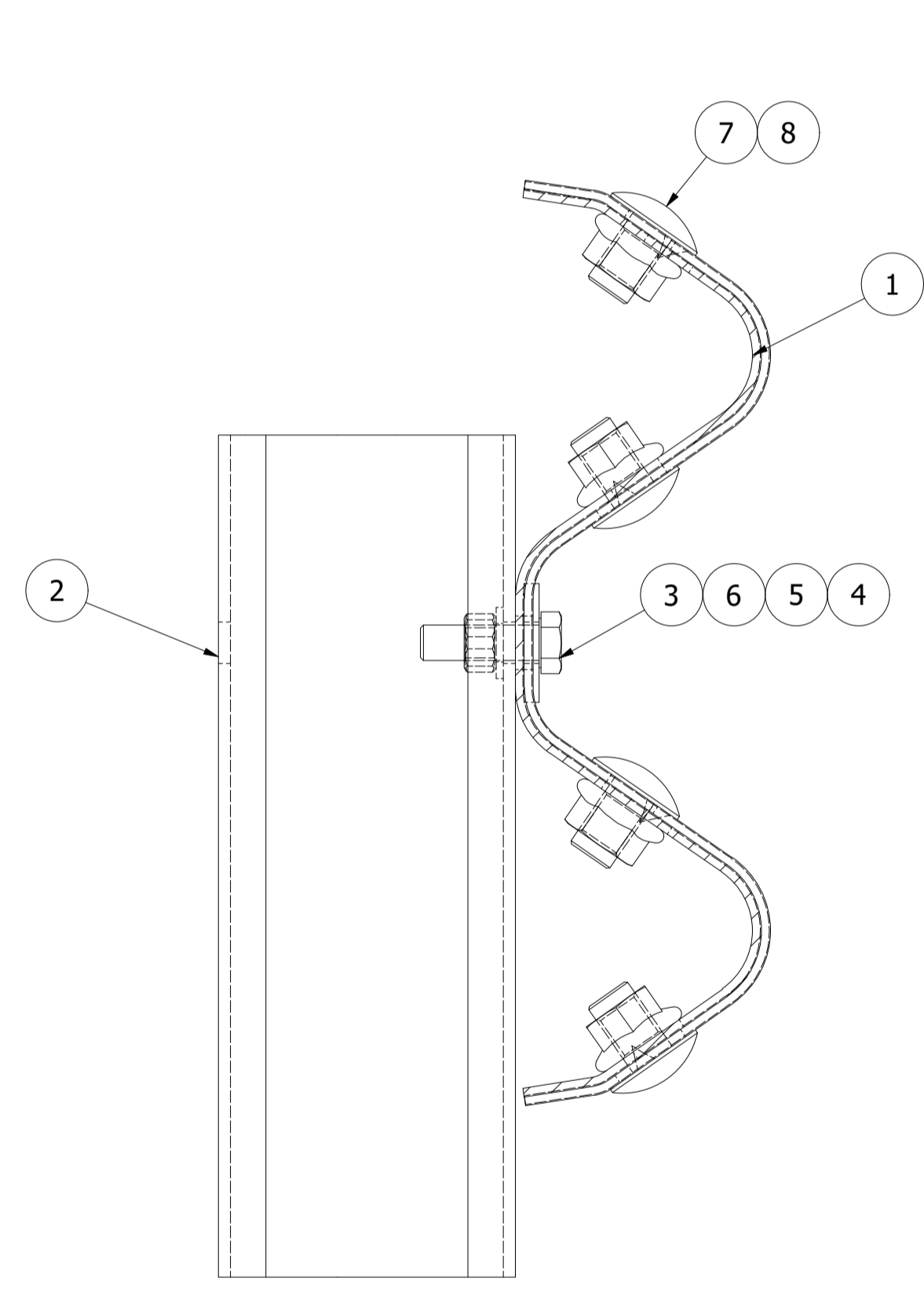
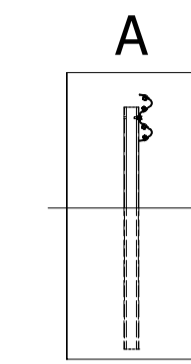
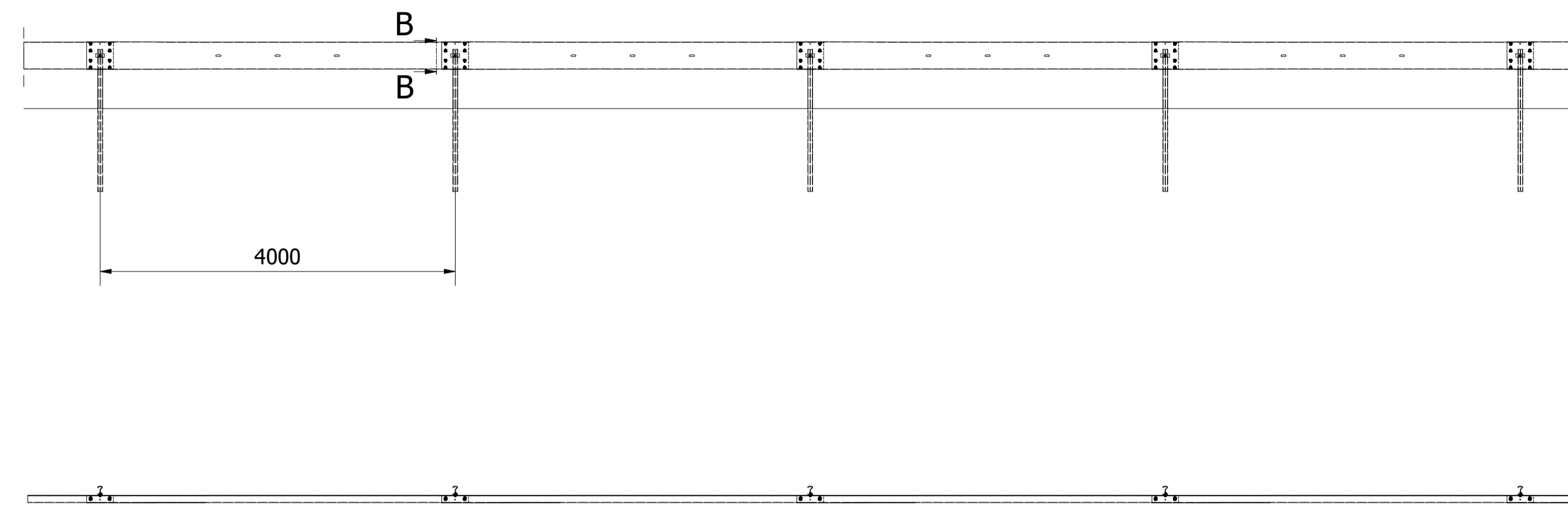

B-B (1 : 2)

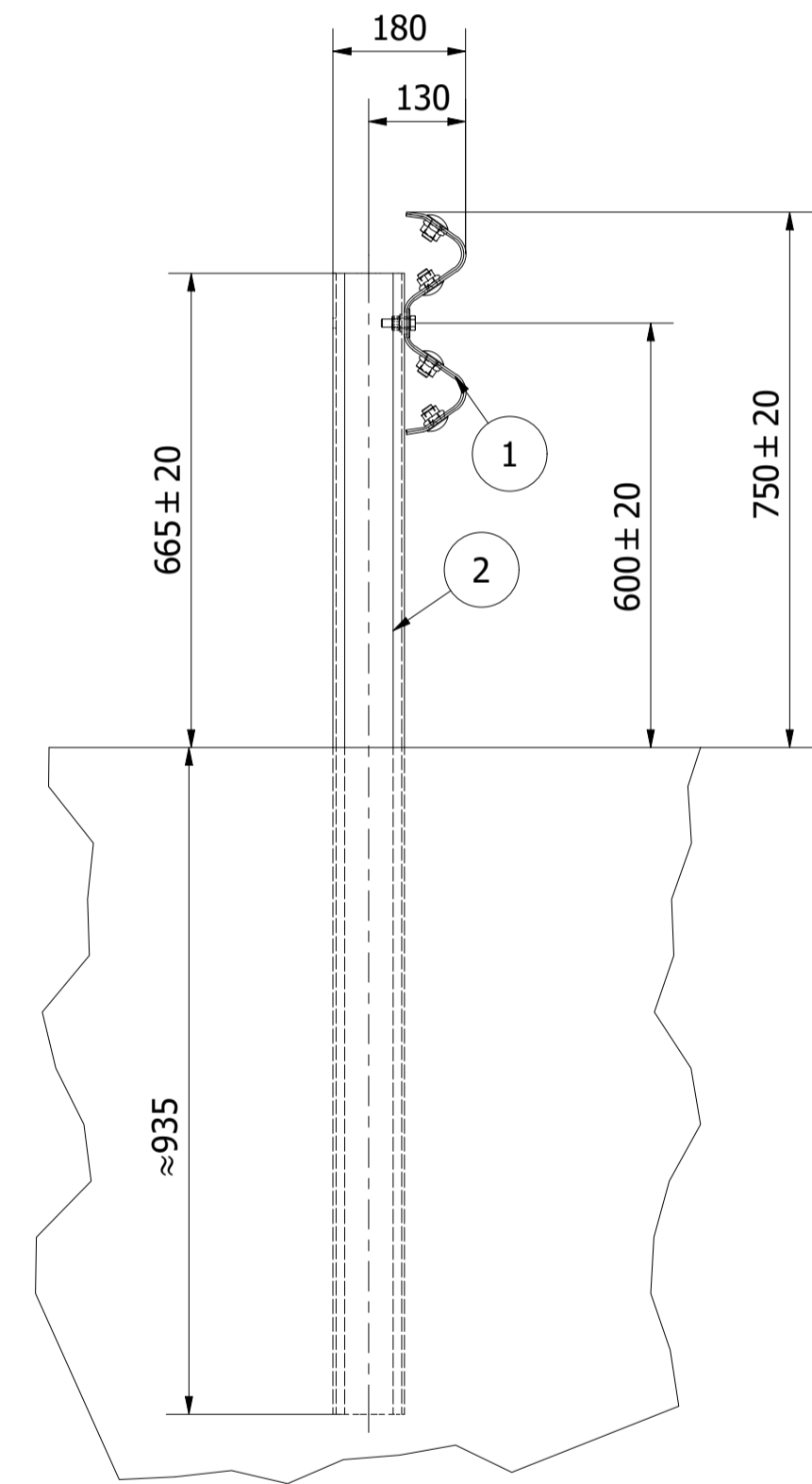

A (1 : 10)

1	W PROFILE	S235	L=4300	8012317N
2	SIGMA POST	S235	T=4	8012478
3	BOLT	4.6	M12x40	122120400
4	NUT	8	M12	120120000
5	WASHER	-	13x24	126130240
6	WASHER 100X40	S235	T=5	127141000
7	ROUND HEAD BOLT	4.6	M16x27	122160270
8	FLANGE NUT	-	M16	120160003
ITEM	DESCRIPTION	MAT.	DIM.	NOTE

Designed by	Checked by	Approved by	Date	Scale	Size
FS		FS	2023-01-05	1 : 50	A1
			Nordic W N2+		
			30000060 NO	Edition 0	Sheet 1 / 1