



Vegtrafikkindeksen 2019



Vegtrafikkindeksen 2019

Det var 0,3 % meir trafikk i 2019 enn i 2018.

Utviklinga for lette og tunge køyretøy er i 2019 berekna til 0,2 % og 0,5 %.

Trafikkendring for ulike vegkategoriar:

Riksvegar i alt (E + rv.) 0,6 % og fylkesvegar -0,2 %.

Vegtrafikkindeksen

Vegtrafikkindeksen 2019 er rekna ut frå Statens vegvesen sine om lag 809 (gjennomsnitt) trafikkregistreringspunkt (tpkt) der trafikken vert registrert kontinuerleg kvar time heile året. Det vekta utvalet gir truleg eit godt bilete av utviklinga i trafikkarbeidet. Tala er gitt som endring i prosent i forhold til same tidsperiode året før. Ver merksam på at ulike forhold kan gi store utslag i tala per månad frå år til år. Slike hendingar kan vera helgedagar utan fast dato, til dømes, påske (mars/april 2018, april 2019). Veret er også ein faktor som kan gi utslag på månadstala.

Oppgradering av ein del registreringsapparat fører med seg ei forbetring i lengdeklassifiseringa av køyretøy, og difor er ein del trafikkregistreringspunkt utelate frå indekstal for lette og tunge køyretøy. Indekstal for "alle køyretøy" skal ikkje vere påverka av dette.

Definisjonar

Helgedøgn: Laurdag og søndag kl. 00:00-23:59, alle offentlege fridagar og jule- og nyårskvelden.

Yrkedøgn: Alle døgn minus helgedøgn

Lette køyretøy: Lengde < 5,6 meter

Tunge køyretøy: Lengde ≥ 5,6 meter

Landstotal 2019

Alle køretøy

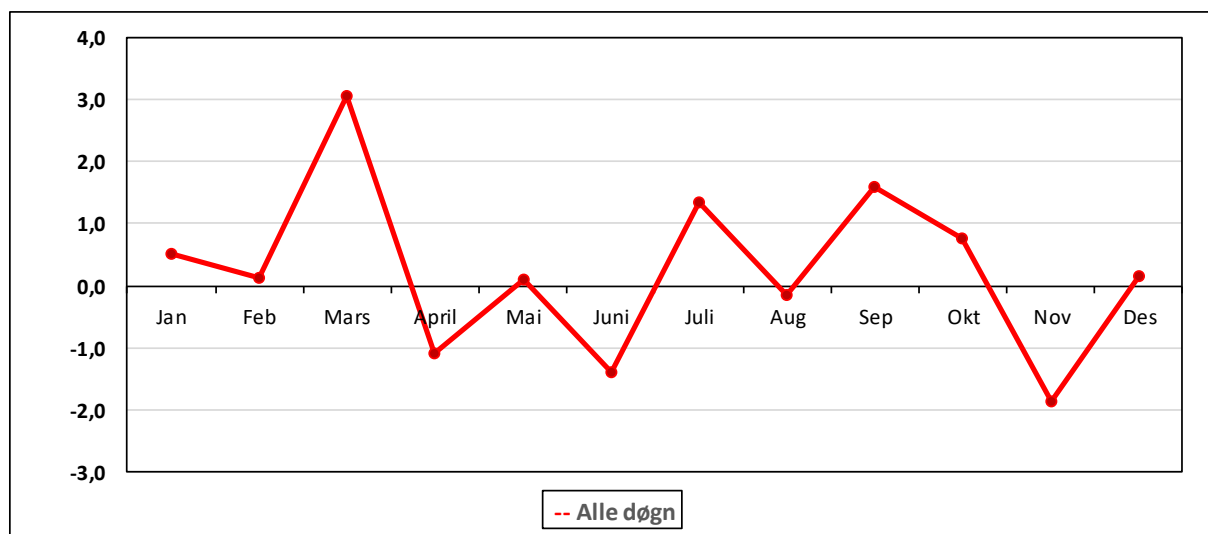

| | Månad | | | | | | | | | | | | |
|-------------|-------|------|------|-------|------|------|-------|------|------|-----|------|------|------------|
| | Jan | Feb | Mars | April | Mai | Juni | Juli | Aug | Sep | Okt | Nov | Des | 2019 |
| Alle døgnet | 0,5 | 0,1 | 3,1 | -1,1 | 0,1 | -1,4 | 1,3 | -0,2 | 1,6 | 0,8 | -1,9 | 0,2 | 0,3 |
| Yrkedøgnet | 0,9 | 0,5 | 5,9 | -4,1 | 4,0 | -8,7 | 5,2 | -3,3 | 5,4 | 0,7 | -5,4 | 3,8 | 0,2 |
| Helgedøgnet | -0,7 | -1,0 | -4,6 | 7,5 | -9,1 | 22,1 | -10,6 | 11,9 | -8,9 | 1,2 | 12,1 | -8,4 | 0,3 |

Tala er gitt som endring i prosent i forhold til same tidsperiode året før.

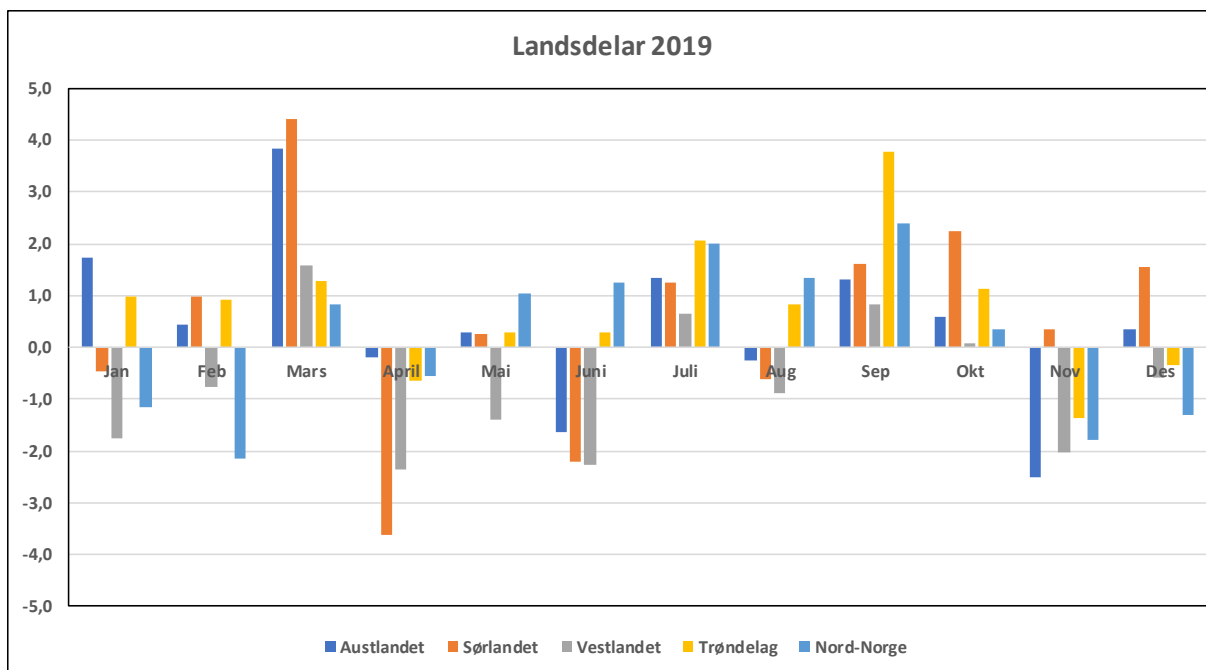

| Månad | | | | | | | | | | | | | |
|------------|------|------|------|-------|------|------|------|------|-----|-----|------|------|-------------|
| | Jan | Feb | Mars | April | Mai | Juni | Juli | Aug | Sep | Okt | Nov | Des | 2019 |
| Austlandet | 1,7 | 0,5 | 3,9 | -0,2 | 0,3 | -1,6 | 1,4 | -0,2 | 1,3 | 0,6 | -2,5 | 0,3 | 0,4 |
| Sørlandet | -0,5 | 1,0 | 4,4 | -3,6 | 0,3 | -2,2 | 1,2 | -0,6 | 1,6 | 2,2 | 0,3 | 1,5 | 0,5 |
| Vestlandet | -1,8 | -0,8 | 1,6 | -2,4 | -1,4 | -2,3 | 0,6 | -0,9 | 0,8 | 0,1 | -2,0 | -0,6 | -0,8 |
| Trøndelag | 1,0 | 0,9 | 1,3 | -0,6 | 0,3 | 0,3 | 2,1 | 0,8 | 3,8 | 1,1 | -1,4 | -0,3 | 0,7 |
| Nord-Norge | -1,2 | -2,2 | 0,8 | -0,5 | 1,0 | 1,2 | 2,0 | 1,3 | 2,4 | 0,3 | -1,8 | -1,3 | 0,3 |

Tala er gitt som endring i prosent i forhold til same tidsperiode året før.

Statistisk sentralbyrås definisjon av landsdelar:

Austlandet: Østfold, Akershus, Oslo, Hedmark, Oppland, Buskerud, Vestfold og Telemark

Sørlandet: Aust-Agder, Vest-Agder og Rogaland

Vestlandet: Hordaland, Sogn og Fjordane og Møre og Romsdal

Trøndelag: Trøndelag

Nord-Norge: Nordland, Troms og Finnmark

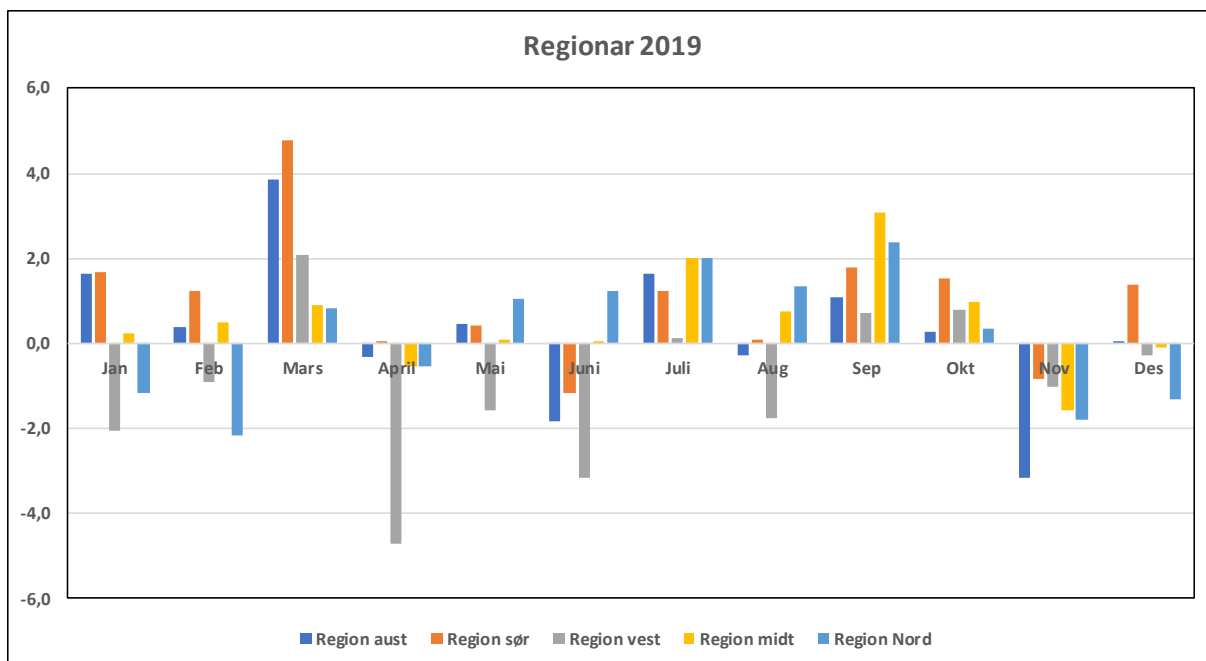

| Månad | | | | | | | | | | | | | 2019 |
|-------------|------|------|-------|------|------|------|-----|------|-----|-----|------|------|-------------|
| Jan | Feb | Mars | April | Mai | Juni | Juli | Aug | Sep | Okt | Nov | Des | | |
| Region aust | 1,6 | 0,4 | 3,8 | -0,3 | 0,5 | -1,8 | 1,7 | -0,3 | 1,1 | 0,3 | -3,2 | 0,0 | 0,3 |
| Region sør | 1,7 | 1,2 | 4,8 | 0,0 | 0,4 | -1,2 | 1,2 | 0,1 | 1,8 | 1,5 | -0,9 | 1,4 | 1,0 |
| Region vest | -2,0 | -0,9 | 2,1 | -4,7 | -1,6 | -3,1 | 0,1 | -1,7 | 0,7 | 0,8 | -1,0 | -0,3 | -1,0 |
| Region midt | 0,3 | 0,5 | 0,9 | -0,6 | 0,1 | 0,0 | 2,0 | 0,8 | 3,1 | 1,0 | -1,6 | -0,1 | 0,5 |
| Region Nord | -1,2 | -2,2 | 0,8 | -0,5 | 1,0 | 1,2 | 2,0 | 1,3 | 2,4 | 0,3 | -1,8 | -1,3 | 0,3 |

Tala er gitt som endring i prosent i forhold til same tidsperiode året før.

Statens vegvesens inndeling i regionar:

Region aust: Østfold, Akershus, Oslo, Hedmark og Oppland

Region sør: Buskerud, Vestfold, Telemark, Aust-Agder og Vest-Agder

Region vest: Rogaland, Hordaland og Sogn og Fjordane

Region midt: Møre og Romsdal og Trøndelag

Region nord: Nordland, Troms og Finnmark

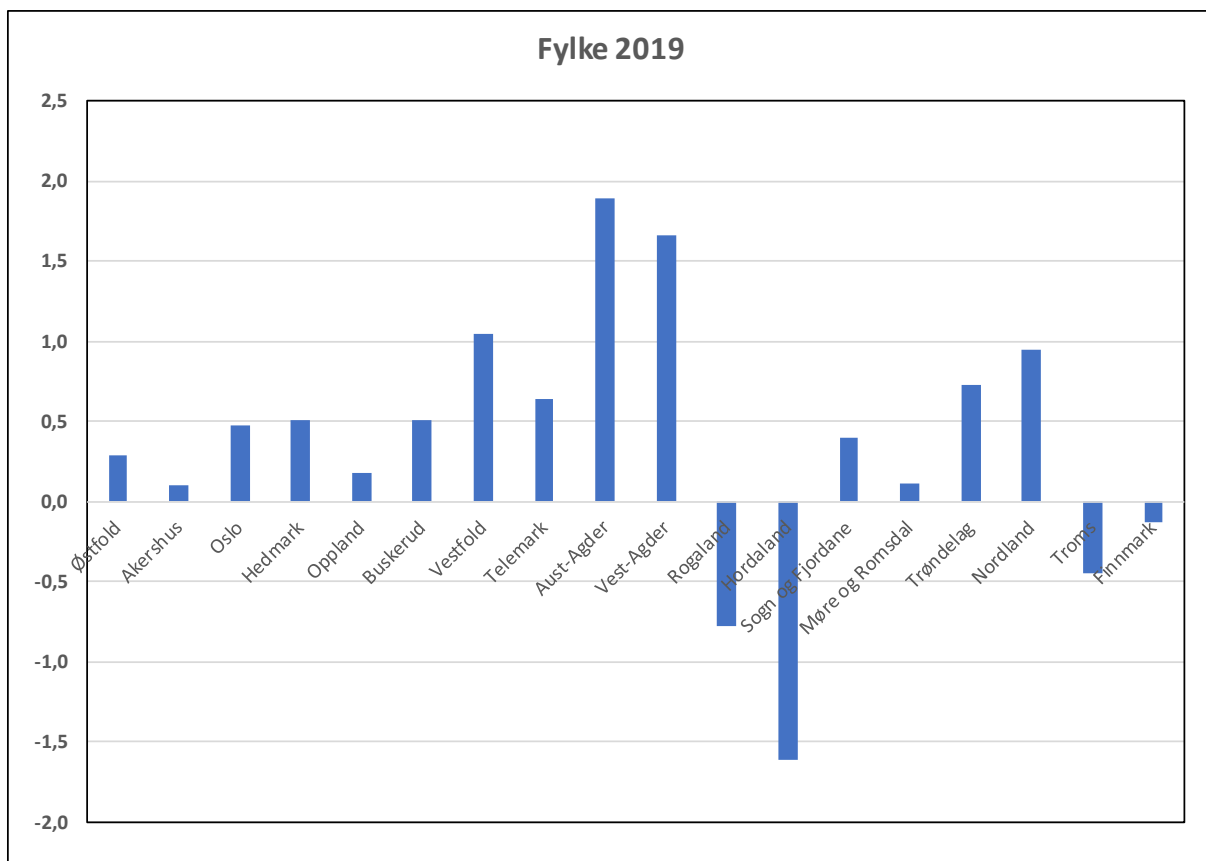

| | | Månad | | | | | | | | | | | | 2019 | tpkt |
|----|------------------|------------|------------|------------|-------------|------------|-------------|------------|-------------|------------|------------|-------------|------------|-------------|------|
| | Fylke | Jan | Feb | Mars | April | Mai | Juni | Juli | Aug | Sep | Okt | Nov | Des | | |
| 1 | Østfold | 2,0 | 1,2 | 3,2 | 0,3 | -1,1 | -2,1 | 1,6 | -0,3 | 1,0 | 0,8 | -2,1 | -0,2 | 0,3 | 55 |
| 2 | Akershus | 2,0 | -0,1 | 6,3 | -3,4 | 1,4 | -3,0 | 1,6 | -0,5 | 0,4 | 0,8 | -3,3 | -0,2 | 0,1 | 56 |
| 3 | Oslo | 2,0 | -0,4 | 6,7 | -5,2 | 2,0 | -2,6 | 3,4 | -0,1 | 1,7 | 1,3 | -2,8 | 0,6 | 0,5 | 10 |
| 4 | Hedmark | 0,5 | 0,6 | 0,8 | 3,7 | 1,1 | -0,5 | 1,1 | 0,5 | 2,2 | -0,4 | -3,7 | 0,4 | 0,5 | 60 |
| 5 | Oppland | 1,5 | 1,0 | 0,2 | 5,5 | -1,8 | 0,1 | 1,2 | -0,5 | 1,1 | -1,4 | -3,9 | -0,1 | 0,2 | 36 |
| 6 | Buskerud | 1,7 | -0,4 | 2,7 | -0,3 | 0,8 | -1,0 | 0,7 | -0,7 | 1,7 | 1,1 | -1,9 | 0,9 | 0,5 | 24 |
| 7 | Vestfold | 2,8 | 1,0 | 5,5 | 0,1 | 0,0 | -1,5 | 1,1 | 0,2 | 1,6 | 2,0 | -0,5 | 1,2 | 1,0 | 64 |
| 8 | Telemark | 0,9 | 1,7 | 3,7 | 0,7 | -1,8 | -1,1 | 0,4 | 0,2 | 1,8 | 0,4 | -1,0 | 0,9 | 0,6 | 33 |
| 9 | Aust-Agder | 1,5 | 2,5 | 5,7 | -0,1 | 1,7 | -1,1 | 2,9 | 0,7 | 2,1 | 2,5 | 0,1 | 3,1 | 1,9 | 17 |
| 10 | Vest-Agder | 0,8 | 3,1 | 8,1 | -0,2 | 1,6 | -1,1 | 1,8 | 1,0 | 1,9 | 1,9 | 0,1 | 1,6 | 1,7 | 40 |
| 11 | Rogaland | -2,0 | -0,8 | 1,9 | -7,0 | -1,1 | -3,3 | 0,2 | -2,0 | 1,3 | 2,3 | 0,6 | 0,8 | -0,8 | 67 |
| 12 | Hordaland | -2,4 | -1,4 | 3,0 | -4,9 | -2,0 | -4,0 | -0,2 | -2,0 | -0,1 | -0,7 | -2,3 | -1,5 | -1,6 | 72 |
| 14 | Sogn og Fjordane | -0,9 | 0,5 | -0,4 | 2,6 | -1,5 | 0,1 | 1,3 | -0,1 | 2,0 | 1,6 | -1,0 | 0,8 | 0,4 | 40 |
| 15 | Møre og Romsdal | -1,0 | -0,2 | 0,2 | -0,4 | -0,2 | -0,4 | 1,9 | 0,7 | 1,9 | 0,7 | -2,0 | 0,3 | 0,1 | 105 |
| 50 | Trøndelag | 1,0 | 0,9 | 1,3 | -0,6 | 0,3 | 0,3 | 2,1 | 0,8 | 3,8 | 1,1 | -1,4 | -0,3 | 0,7 | 36 |
| 18 | Nordland | -1,8 | -2,0 | -0,2 | 2,0 | 1,2 | 2,2 | 2,9 | 2,8 | 3,3 | 0,7 | -1,9 | -0,9 | 0,9 | 50 |
| 19 | Troms | -0,8 | -3,1 | 0,2 | -1,8 | 1,1 | 0,3 | 2,0 | 0,3 | 1,3 | -0,2 | -2,5 | -2,6 | -0,4 | 25 |
| 20 | Finmark | 0,0 | -0,7 | 5,2 | -5,8 | 0,3 | 0,2 | -0,6 | -1,2 | 1,9 | 0,4 | -0,3 | 0,0 | -0,1 | 19 |
| | Heile landet | 0,5 | 0,1 | 3,1 | -1,1 | 0,1 | -1,4 | 1,3 | -0,2 | 1,6 | 0,8 | -1,9 | 0,2 | 0,3 | 809 |

Tala er gitt som endring i prosent i forhold til same tidsperiode året før.
tpkt er gjennomsnitt trafikkregistreringspunkt hittil i år.



Statens vegvesen

Tlf: 22073000
trafikdata@vegvesen.no

vegvesen.no

Trygt fram sammen