

I mindre rundkjøringer kan tegn til venstre før rundkjøringen gi god tilleggsmasjon

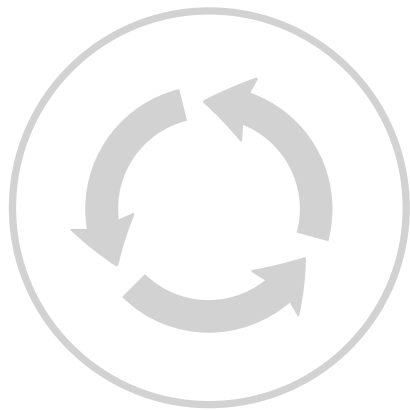

Statens vegvesen



vegvesen.no



Statens vegvesen



Rundkjøringer

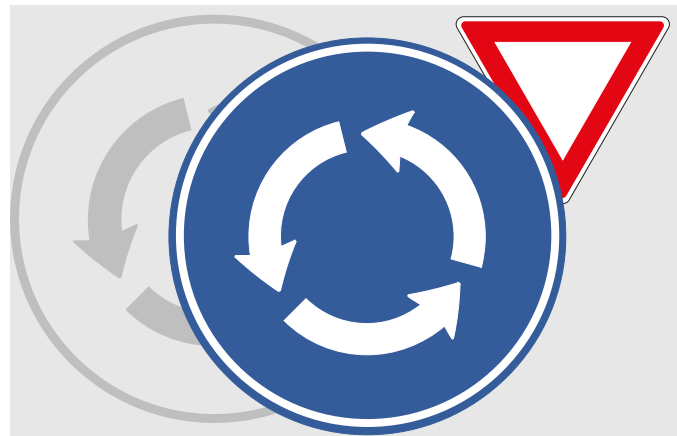

13-2356: grafisk.senter@vegvesen.no

Hovedregler

PLASSERING - LAV FART - VIKEPLIKT - TEGN

- ▶ Velg plassering i god tid før rundkjøringen (se tegningene)
- ▶ Lav fart inn mot rundkjøringen gir større sikkerhet og bedre fremkommelighet
- ▶ Når du skal inn i rundkjøringen, har du vikeplikt for trafikken som er i rundkjøringen
- ▶ Dersom det er plass til to biler i bredden, har rundkjøringen to kjørefelt, selv om feltene ikke er oppmerket
- ▶ Gi tegn for å vise hvor du skal i og ut av rundkjøringen (se tegningene)

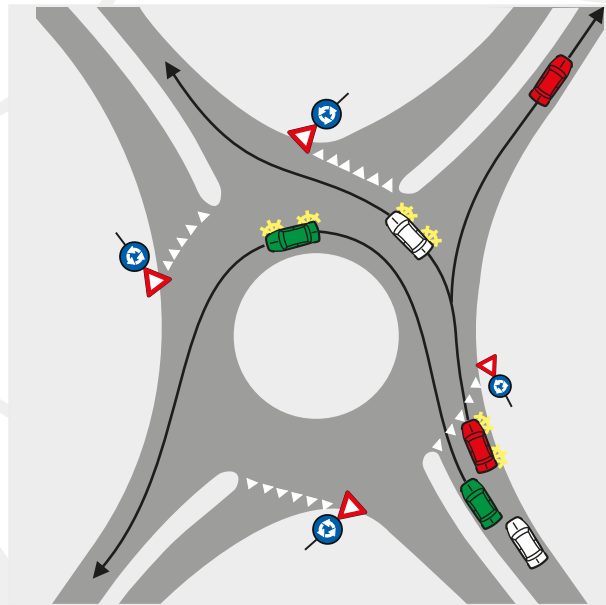

Inn- og utkjøringsvegen har ett kjørefelt i hver retning

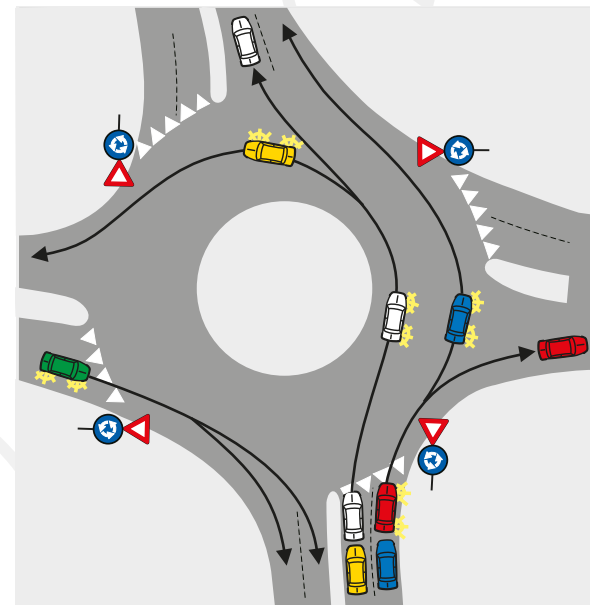

Inn- og utkjøringsvegen har to kjørefelt i hver retning