

Vertikalnivå 2, På grunnen/vannoverflate

TEGNFORKLARING

- PBL §12-5 Arealformål**
- 1. Bebyggelse og anlegg**
 Boligbebyggelse B1-B5
 - 2. Samferdselsanlegg og teknisk infrastruktur**
 Kjøreveg, o_SKV, SKV1-SKV3
 Annen veggrunn-grøntareal, o_SVG
 Gang-/sykkelveg, o_SGS
 - 3. Grønnstruktur**
 Frlområde, GF
 - 5. Landbruks-, natur og friluftsområder samt reindrift**
 LNF-areal for nødvendige tiltak for landbruk og reindrift og gårdstilknyttet næringsvirksomhet basert på gårdens ressursgrunnlag, L
- PBL §12-6 Hensynssoner**
- Høyspenningsanlegg, H370_ (inkl høyspentkabler)
 - Hensyn grønnstruktur, H540
- PBL §12-7 Område bestemmelser**
- Anlegg- og riggområde, #1, #2
- Streksymboler m.v.**
- Planens begrensning
 - Formålsgrense
 - Grense for bestemmelser
 - Grense for fareområde
 - Frisklinje
 - Grense for angitt hensynssone
 - Avkjørsel - både inn og utkjøring
 - Eksisterende tre som skal bevares

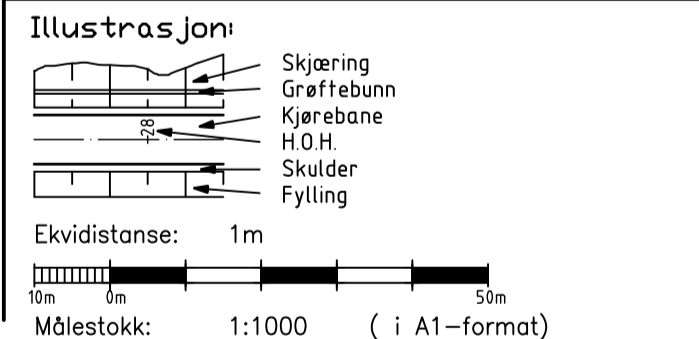

REVISJONER:	SAKSNR.	DATO	SIGN.

SAKSBEHANDLING IFLG. PLAN- OG BYGNINGSLOVEN

Varsel om oppstart av planarbeid	07/18
Behandling i det faste utvalg for plansaker	
Offentlig ettersyn i tidsrommet:	
Behandling i det faste utvalg for plansaker	

Kommunestyrets vedtak
Kunngjøring av planen

DETALJREGULERINGSPLAN:
E6 Kvam-Grøtan gang- og sykkelveg

Kartgrunnlag: EUREF89 NTM sone 11
Høydereferanse: NN2000
Statens vegvesen

Dato for kartuttak: 05.06.2018
Plan-ID: 2018_017
Oppgavenr.:

Saksbeh.: Bert Arne Helberg
Plan dato: 02.01.2019
Tegn nr.:

50E0006R_001
1 av 2

Steinkjer kommune Statens vegvesen

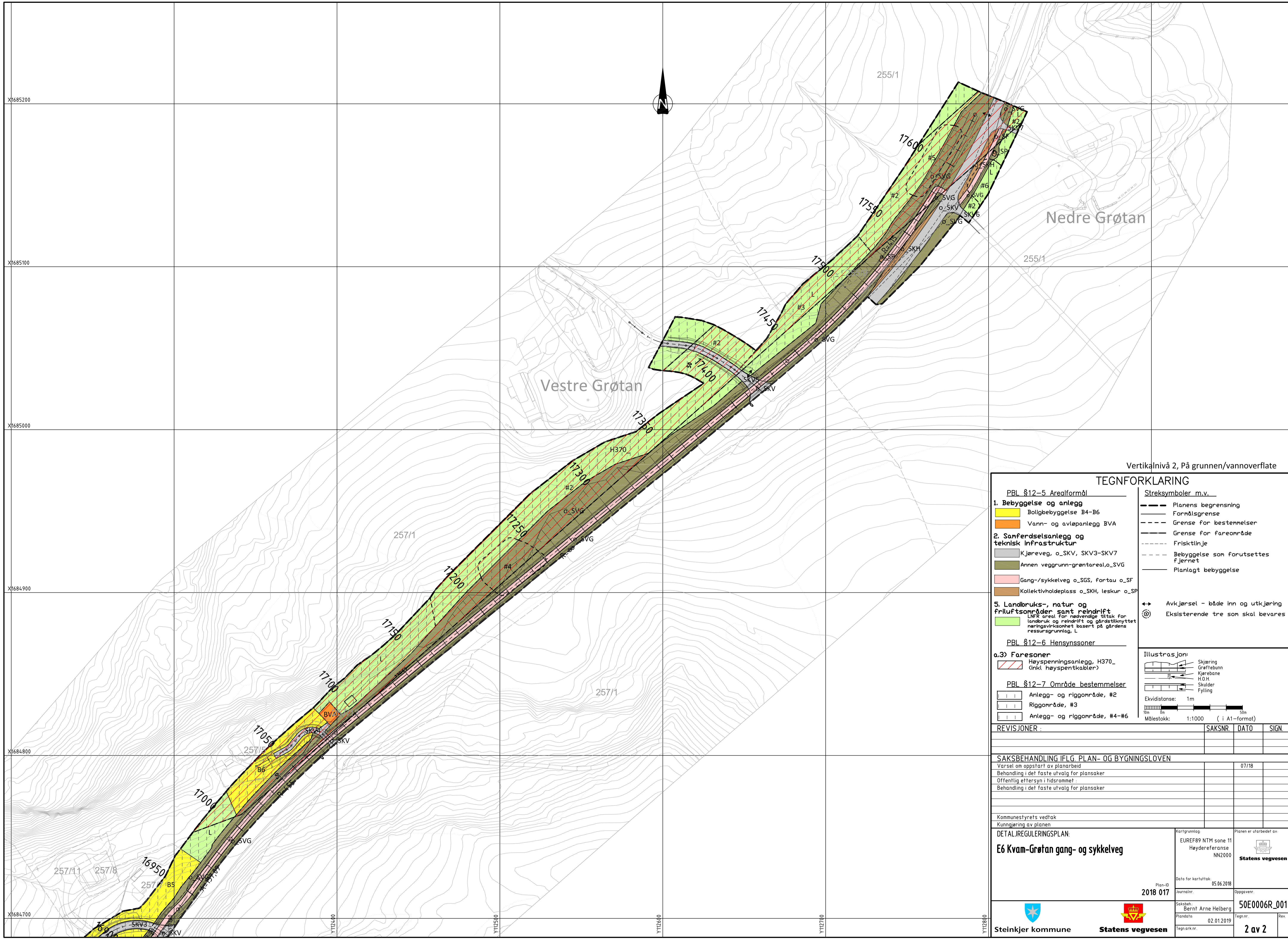

Vertikalnivå 2, På grunnen/vannoverflate

TEGNFORKLARING

PBL §12-5 Arealformål

1. Bebyggelse og anlegg

- Boligbebyggelse B4-B6
- Vann- og avløpanlegg BVA

2. Samferdselsanlegg og teknisk infrastruktur

- Kjøreveg, o_SKV, SKV3-SKV7
- Annen veggrunn-grøntareal, o_SVG
- Gang-/sykkelveg o_SGS, fortau o_SF
- Kollektivholdeplass o_SKH, leskur o_SP

5. Landbruks-, natur og friluftsområder samt reindrift

LNFØ areal for nødvendige tiltak for landbruk og reindrift og gårdstilknyttet næringsvirksomhet basert på gårdens ressursgrunnlag, L

PBL §12-6 Hensynssoner

a.3) Faresoner

- Høyspenningsanlegg, H370_ (inkl høyspentkabler)

PBL §12-7 Område bestemmelser

- Anlegg- og riggområde, #2
- Riggområde, #3
- Anlegg- og riggområde, #4-#6

Streksymboler m.v.

- Planens begrensning
- Formålsgrense
- Grense for bestemmelser
- Grense for fareområde
- Frisklinje
- Bebyggelse som forutsettes fjernet
- Planlagt bebyggelse
- Avkjørsel - både inn og utkjøring
- Eksisterende tre som skal bevares

Illustrasjon:

- Skjæring
- Grøftebunn
- Kjørebane
- H.O.H.
- Skulder
- Fylling

Ekvidistans: 1m
Målestokk: 1:1000 (i A1-format)

REVISJONER :	SAKSNR.	DATO	SIGN.

SAKSBEHANDLING IFLG. PLAN- OG BYGNINGSLOVEN			
Varsel om oppstart av planarbeid			07/18
Behandling i det faste utvalg for plansaker			
Offentlig ettersyn i tidsrommet :			
Behandling i det faste utvalg for plansaker			

Kommunestyrets vedtak
Kunngjøring av planen

DETALJREGULERINGSPLAN:
E6 Kvam-Grøtan gang- og sykkelveg

Kartgrunnlag
EUREF89 NTM sone 11
Høydereferanse
NN2000
Statens vegvesen

Plan-ID
2018_017

Dato for kartuttak
05.06.2018

Journalnr.

Oppgavenr.

Saksbehandler
Bert Arne Helberg

Plan dato
02.01.2019

Tegnr.
50E0006R_001

Tegnarknr.

Steinkjer kommune

Statens vegvesen

2 av 2