



Statens vegvesen

Likelydende brev – se vedlagt liste

Behandlende enhet:
Drift og vedlikehold

Saksbehandler/telefon:
Eirik Trøften Aas / 61271264

Vår referanse:
21/167366-15

Deres referanse:

Vår dato:
11.09.2023

Varsel om oppstart av planarbeid. Detaljregulering av ny Tunnfoss bru med tilstøtende veg.

Statens vegvesen skal i samarbeid med Tynset kommune utarbeide detaljreguleringsplan for ny Tunnfoss bru med tilstøtende veg på Rv. 3.

Reguleringsplanen vil være det juridiske grunnlaget for gjennomføring av planlagte tiltak og evt. nødvendig grunnerv. Vi ber med dette om innspill til planarbeidet. Denne kunngjøringen er i samsvar med plan- og bygningsloven (pbl) § 12-8. Planen blir utarbeidet etter pbl § 12-3. Detaljreguleringsplanen skal etter hvert sendes på høring etter pbl § 3-7. Plan-id i Tynset kommune er 202301.

Beskrivelse av prosjektet

Hensikten med planarbeidet er å legge til rette for ny Tunnfoss bru på rv. 3 i Tynset kommune. Dagens Tunnfoss bru har overflateskader, avskalling i betongrekkverket og kantdragerne og ligger i en skarp sving med anbefalt fartsgrense på 50 km/t. Planarbeidet vil også legge til rette for å utbedre tilstøtende vei inkl. strekning østover og noe forbi Fossen til dimensjoneringsklasse H1 med 9 meter vegbredde med formål å oppnå økt fremkommelighet og trafiksikkerhet.

Postadresse
Statens vegvesen
Drift og vedlikehold
Postboks 1010 Nordre Ål
2605 LILLEHAMMER

Telefon: 22 07 30 00
firmapost@vegvesen.no
Org.nr: 971032081

Kontoradresse
Industrigata 1
2619 LILLEHAMMER

Fakturaadresse
Statens vegvesen
Fakturamottak DFØ
Postboks 4710 Torgarden
7468 Trondheim

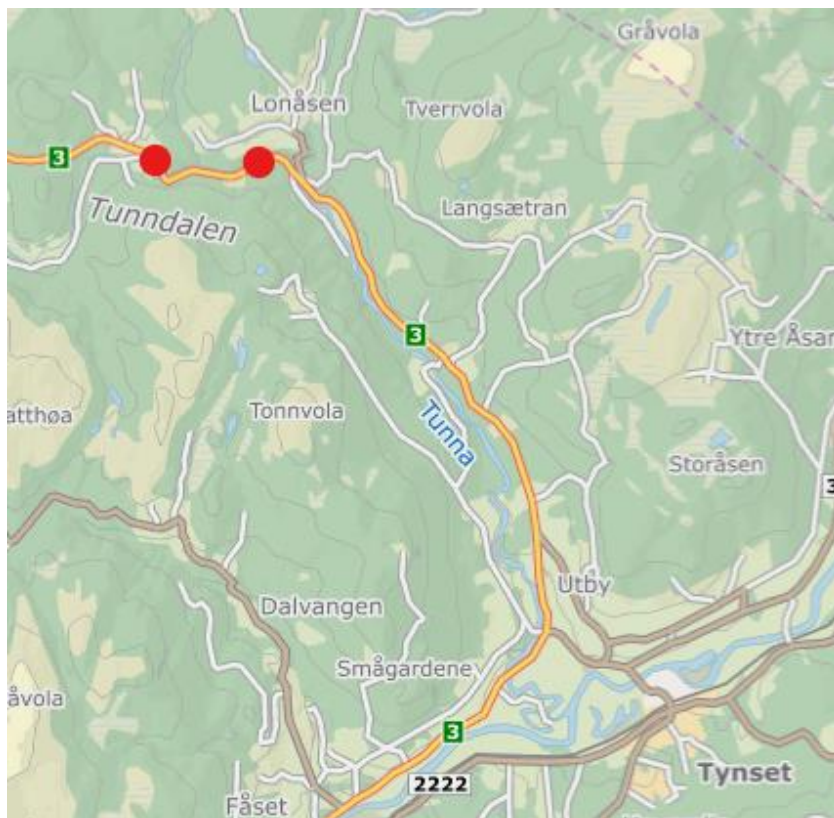

Oversiktskart

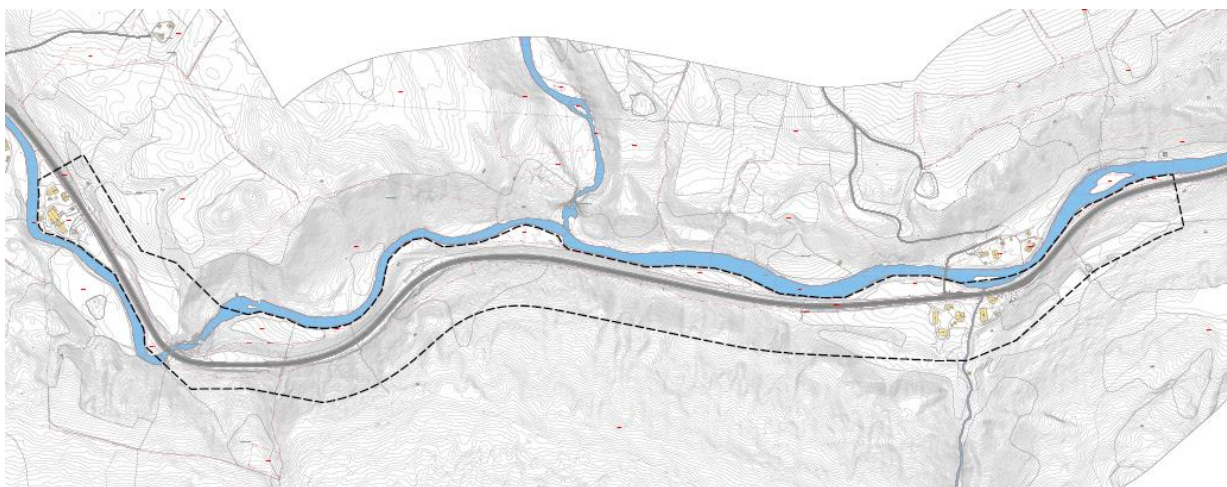

Planavgrensning

Statens vegvesen ønsker å regulere arealer for å etablere ny bru i tillegg til nødvendig areal til midlertidig anleggsområde. Gjennomføring og konsekvenser av anleggsfasen vurderes i planprosessen. Det planlegges å bygge ny Tunnfoss bru i ny veitrasé slik at brua blir godt koblet på videre veiføring. Vurdering av hydrologiske forhold og konsekvenser for Tunna elva blir en del av planprosessen. Vi vil også vurdere trafikksikkerheten for avkjørslene innenfor planområdet, og eventuelt foreslå utbedringstiltak.

Det startes parallelt med denne planen et arbeid med å utvide reguleringsplanen for Tunna bru. Reguleringsplanen for Tunnfoss bru og Tunna bru blir derfor tilstøtende planer. Prosjektorganisasjonen for de to planene i Statens vegvesen vil derfor ha et tett samarbeid. Kontaktperson for utvidelsen av reguleringsplanen for Tunna bru er Trond Elveos, trond.elveos@vegvesen.no.

Ikke krav til konsekvensutredning

Oppstartsmøte med Tynset kommune ble gjennomført 30.06.2023. Statens vegvesen vurderer det slik at tiltaket ikke faller inn under konsekvensutredningsforskriften. Dersom det avdekkes forhold som krever avbøtende tiltak, vil dette framgå av planmaterialet. Planmaterialet vil ivareta de hensyn som er nødvendige for at tiltaket ikke skal gi vesentlige negative virkninger for miljø og samfunn. Det skal derfor ikke utarbeides planprogram.

Grunnerverv

Eventuelle konsekvenser for bebyggelse innenfor planavgrensningen skal studeres nærmere og dersom tiltaket gir virkning på eksisterende bebyggelse skal grunneiere kontaktes/varsles spesifikt om dette. Arbeidet med eventuelt grunnerverv starter normalt når reguleringsplanen er godkjent da det er reguleringsplanen som gir hjemmel for å gjennomføre grunnerverv. Informasjon om grunnerverv finnes her: <https://www.vegvesen.no/vegprosjekter/avstaelse-av-eiendom/>

Grunnundersøkelser

Det er foretatt grunnundersøkelser i området, men det kan bli behov for supplerende undersøkelser senere. Det vil også bli gjennomført ulike registreringer i området i tillegg til innmålinger av vegen og sideterrenget.

Private kabler/ledninger/rør

Vi trenger å få oversikt over alle kabler, ledninger, rør og andre installasjoner i grunnen i prosjektområdet. Dette er viktig å vite om under planleggingen og ikke minst bygging. Vi innhenter kart på alle registrerte elementer, men hvis det er private installasjoner i grunnen oppfordrer vi grunneiere til å sende dokumentasjonen til oss.

Åpen kontordag

I samarbeid med Tunna prosjektet arrangerer vi felles åpen kontordag på anleggsriggen for Tunna bru (ved Lonåsen). **Onsdag den 20 september, mellom kl. 17:00 og 19:00** vil det være anledning til å treffe oss på anleggsriggen for Tunna bru. Det er da anledning til å få informasjon og å komme med innspill til oppstartsvarelet.

Framdrift og frist for innspill

Vi har som mål å få lagt ut planen på høring vinteren 2024. Vi ber om at dere sender synspunkt, innspill eller andre relevante opplysninger til oss **innen 13. oktober 2023**. Dette kan sendes skriftlig med vanlig post til Statens vegvesen, Postboks 1010 Nordre Ål, 2605 Lillehammer eller med epost til firmapost@vegvesen.no. Oversendelsen merkes med «21/167366 Ny Tunnfoss bru».

Kunngjøringsmaterialet er også tilgjengelig på <http://www.vegvesen.no/vegprosjekter>. I tillegg vil det bli lagt ut på Tynset kommunes hjemmeside, samt annonsert i Arbeidets Rett og Tynsetingen.

Videre prosess

Statens vegvesen vil utarbeide forslag til reguleringsplan med tilhørende bestemmelser og planbeskrivelse. Statens vegvesen sender planforslaget på høring til berørte grunneiere, relevante fagmyndigheter og andre som får interesser berørt av forslaget. Det vil da bli anledning til å komme med nye merknader til planforslaget.

Ta gjerne kontakt

Har du spørsmål, kan du kontakte planleggingsleder Eirik Trøften Aas på e-post eirik.aas@vegvesen.no eller telefon 6127 1264. Saksbehandler i Tynset kommune er Hilde Irene Aanes.

Vedlegg

- Planavgrensning

Med hilsen

Vegar Antonsen
Seksjonsleder
Plan og utbygging øst 1
Drift og vedlikehold

Eirik Trøften Aas
Planleggingsleder
Plan og utbygging øst 1
Drift og vedlikehold

Tekst for godkjenning settes inn ved ekspedering.

Likelydende brev sendt til

Anders Brennhaug, Vestre Narjordet 329, 2550 OS I ØSTERDALEN
ANJA SCHOTT-LILLEHAGEN, MYRVANGVEIEN 140, 2500 TYNSET,
Arild Linna, Kvikneveien 1320, 2500 TYNSET
Arne Brennhaug, Fossbakken 4, 2500 TYNSET
Arne Myre, EGEVEJ 8, 8700 Horsens, Danmark
Asbjørn Lunsæter, Kvikneveien 1391, 2500 TYNSET
BJARNE LARSEN, KVIKNEVEIEN 1141, 2500 TYNSET
BJØRN OSVOLD GUNDERSEN ETTERLATTE, KVIKNEVEIEN 1145, 2500 TYNSET
BORGNY MYRE, A B AARSTENS GATE 6, 1830 ASKIM
Bravida Norge AS – Trondheim, Postboks 5656 Sluppen, 7484 TRONDHEIM
CATHRINE HELENE FODSTAD, MYRVANGVEIEN 184, 2500 TYNSET
Cecilie Overwien Tonning, Markalleen 41 B, 1368 STABEKK
GEIR BULL LARSEN, Vittenbergveien 25, 1472 FJELLHAMAR
Ingrid Stubsjøen, Kvikneveien 1130, 2500 TYNSET
Ingrid Stubsjøen, Kvikneveien 1130, 2500 TYNSET
INNLANDET FYLKESKOMMUNE, Postboks 4404 Bedriftssenteret, 2325 HAMAR
INNLANDET POLITIDISTRIKT, Postboks 355, 2303 HAMAR
LONÅS BEITELAG SA, Lunsæter Kvikneveien 1391, 2500 TYNSET
LONÅS UTMARKSFORENING, c/o Egil Magnar Stubsjøen Kvikneveien 1130, 2500 TYNSET
MALI NORDVANG RUNDFLOEN, FOSSBAKKEN 20, 2500 TYNSET
Marianne Louise Aschehoug Lunåsmo, Lonåsen 138, 2500 TYNSET
NILS IVAR DACKE, MYRVANGVEIEN 184, 2500 TYNSET
Nord-Østerdal Kraftlag SA, Tomtegata 8, 2500 TYNSET
NORD-ØSTERDAL KRAFTLAG SA, Tomtegata 8, 2500 TYNSET
NORGES GEOLOGISKE UNDERSØKELSE, Postboks 6315 Torgarden, 7491 TRONDHEIM
NORGES LASTEBILEIER-FORBUND, Postboks 7134 St. Olavs plass, 0130 OSLO
NORGES VASSDRAGS- OG ENERGIDIREKTORAT (NVE), Postboks 5091 Majorstua, 0301 OSLO
ODD TOMAS DANIEL LILLEHAGEN, MYRVANGVEIEN 140, 2500 TYNSET,
SAMEDIGGI / SAMETINGET, Ávjovárgeaidnu 50, 9730 KARASJOK
STATSFORVALTEREN I INNLANDET, Postboks 987, 2604 LILLEHAMMER
TOR KÅRE SANNES, SKÅRVANGAN 11, 2500 TYNSET
TORGEIR LUNÅSMO, LONÅSEN 138, 2500 TYNSET,
Trønderbilene AS, Postboks 413, 7601 LEVANGER
TYNSET KOMMUNE, Torvgata 1, 2500 TYNSET