

Rapport reisevaneundersøkelse 2018

Fs.91 Svensby – Breivikeidet



Svensby fergeleie

Innhold

1. Innledning.....	3
2. Fergesambandet Svensby – Breivikeidet	4
2.1. Fergestatistikk (fergedatabanken).....	4
2.2. Opplysninger om de intervjuede.....	6
2.2.1 Nasjonalitet.....	6
2.2.2 Hva reiser de med?.....	6
2.2.3 Antall personer i kjøretøyet?	6
2.3 Reisehensikter og reisemønster.....	7
2.3.1 Hvor startet og sluttet reisen i dag.....	7
2.3.2 Reiseformål	9
2.3.3 Type last for de som kjører godstransport	9
2.3.4 Annet, spesifisert:	10
2.3.5 Benyttelse av begge fergesamband	11
2.4 Reisefrekvens og hvorfor de valgte denne fergen	11
2.4.1 Reisefrekvens	11
2.4.2 Hva ville det bety at fergesambandet Breivikeidet–Svensby ble erstattet med bruer	12

1. Innledning

I forbindelse med konseptvalgutredningen (KVU) for innfarter til Tromsø, skal denne rapporten bidra til å belyse reisevanene i en av innfartsårene til Tromsø.

På fergesambandet Svensby–Breivikeidet ble det i perioden 25.juni til 24. juli 2018 utført 718 intervju, før det fra og med den 4.oktober startet å samle inn mer sporadisk fram til 6.november. Totalsummen på antall innsamlede undersøkelser ble til slutt 1052.

Undersøkelsene ble samlet inn ved å spørre reisende i kafeteriaen, samt på dekk om det skulle være lite passasjerer på det første alternativet. Det var et godt samarbeid med de ansatte på ferga, slik at det gikk an å levere besvarelser selv når ikke Statens vegvesens personell var tilstede for å intervju.



<https://www.vegvesen.no/vegprosjekter/innfarttromso>

2. Fergesambandet Svensby - Breivikeidet

2.1. Fergestatistikk (fergedatabanken)

Utvikling pr. år

År	Passasjerer pr. år	Kjøretøy pr. år	Turer pr. år
2012	174347	153693	10831
2013	172875	152927	10529
2014	178264	158480	10817
2015	181621	158038	10633
2016	369712	170047	10628
2017	345005	140399	10084
2018	414100	174695	10450
Totalsum	1835924	1108279	73972

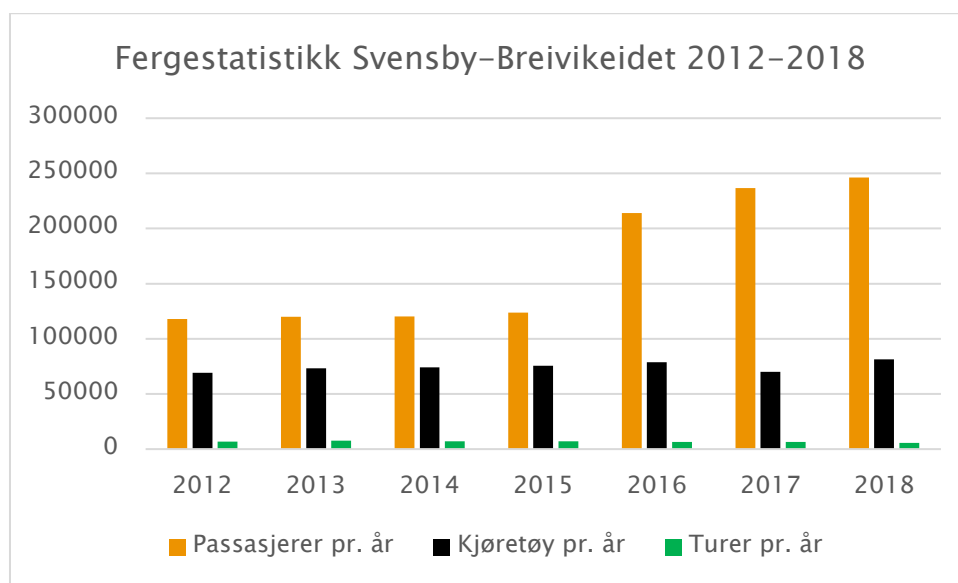

Selv om antall turer og kjøretøy var bortimot uendret, ble passasjerantallet omtrent doblet fra og med 2016. Dette skyldes at fra og med 2016 ble også fører av kjøretøy inkludert i passasjerstatistikken.

Månedsvariasjon 2018

År 2018	Passasjerer	Kjøretøy	Turer
Jan	25 896	11 015	800
Feb	29 422	11 724	800
Mar	30 842	12 680	850
Apr	29 265	13 214	800
Mai	31 620	14 551	900
Jun	43 015	17 115	1 000
Jul	54 156	20 009	1 050
Aug	47 824	20 077	900
Sep	33 859	16 025	900
Okt	32 448	15 383	900
Nov	24 211	10 839	750
Des	31 542	12 063	800

Med utgangspunkt i fjoråret ser man at det er betydelig flere passasjerer i sommermånedene juni, juli og august, antagelig grunnet turisme. Det er økning i antall turer fra 8-900 resten av året til over 1000 i juni, juli og august.

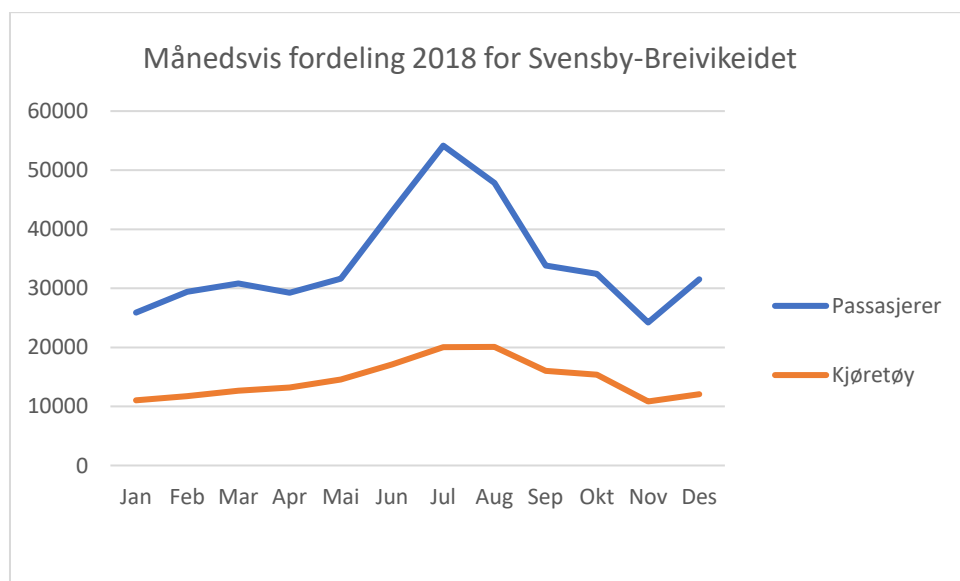

2.2. Opplysninger om de intervjuede

2.2.1 Nasjonalitet

Av de 1052 utfylte skjemaene var 211 fylt ut på engelsk. Verdt å merke seg at jevnt over gjennom intervjuperioden så var utenlandske turister de minst svarvillig av de spurte, oftest på grunn av engelsk språkbarriere.

2.2.2 Hva reiser de med?

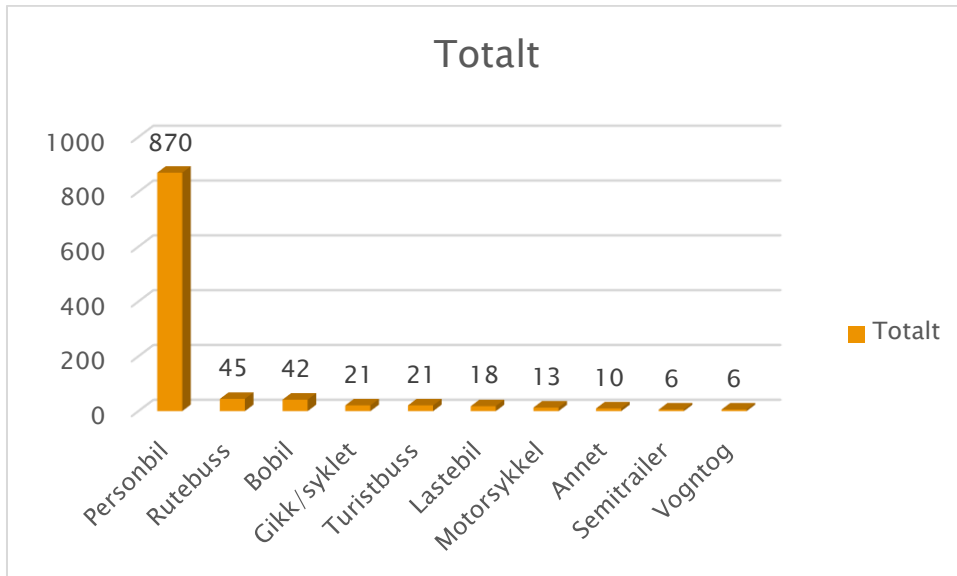

83% av de som deltok i undersøkelsen kjørte, eller satt på i en personbil.

2.2.3 Antall personer i kjøretøyet?

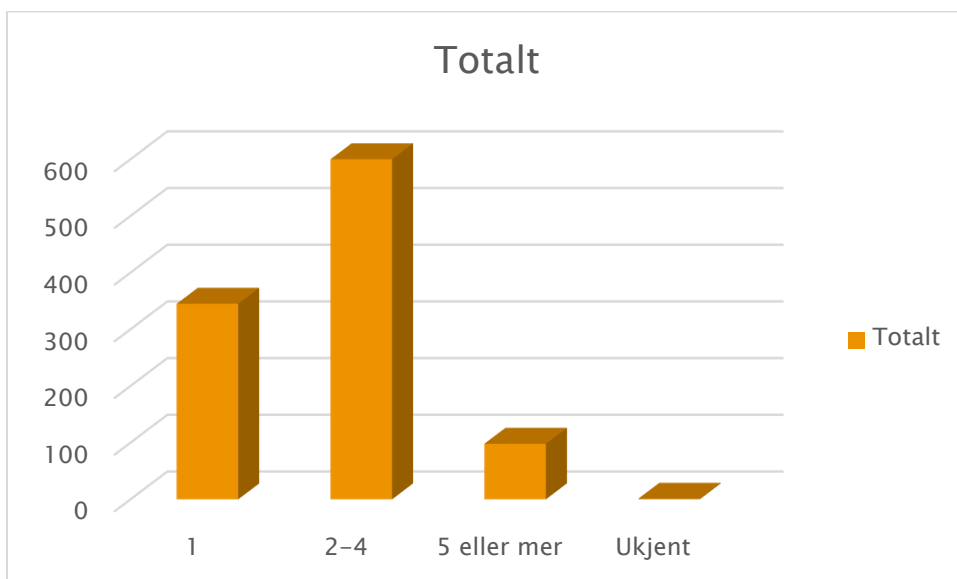

2.3 Reisehensikter og reisemønster

2.3.1 Hvor startet og sluttet reisen i dag

Her er ett utvalg over antall oppgitte steder og kommuner intervjuobjekter har startet og sluttet reisen sin.

Start:

Start sted	Antall	Start kommune	Antall
Tromsø	445	Tromsø	500
Alta	69	Lyngen	244
Lyngseidet	63	Alta	72
Svensby	38	Nordreisa	71
Skjervøy	37	Skjervøy	41
Storslett	36	Kåfjord	27
Lyngen	34	Ukjent	13
Nord-			
Lenangen	31	Kvæningen	11
Ukjent	29	Nordkapp	6
Lenangsøyra	21	Oslo	6
Breivikeidet	17	Balsfjord	5
Olderdalen	14	Loppa	5
		30 andre	
Sørkjosen	13	kommuner	49
Kvaløya	11	Totalsum	1050
Nordreisa	9		
Birtavarre	7		
Jægervatnet	7		
Lenangen	7		
Koppangen	6		
Tromsdalen	6		
Oslo	6		
99 andre			
steder	145		
Totalsum	1050		

Slutt:

Slutt sted	Antall	Slutt kommune	Antall
Tromsø	397	Tromsø	454
Alta	66	Lyngen	246
Storslett	49	Nordreisa	84
Lyngseidet	48	Alta	69
Ukjent	44	Skjervøy	41
Svensby	39	Kåfjord	33
Lyngen	39	Ukjent	21
Nord-			
Lenangen	31	Nordkapp	13
Skjervøy	30	Kvænangen	13
Lenangsøyra	25	Hammerfest	9
Breivikeidet	19	Porsanger	8
Lenangen	16	Loppa	7
Olderdalen	15	Balsfjord	7
		26 andre	
Sørkjosen	12	kommuner	40
Hammerfest	9	Totalsum	1045
Birtavarre	7		
Jægervatnet	7		
Djupvik	7		
Nordkapp	7		
Ramfjorden	6		
Kvaløya	6		
Honningsvåg	6		
Nordreisa	6		
Jægervatn	5		
Lakselv	5		
95 andre			
steder	148		
Totalsum	1045		

2.3.2 Reiseformål

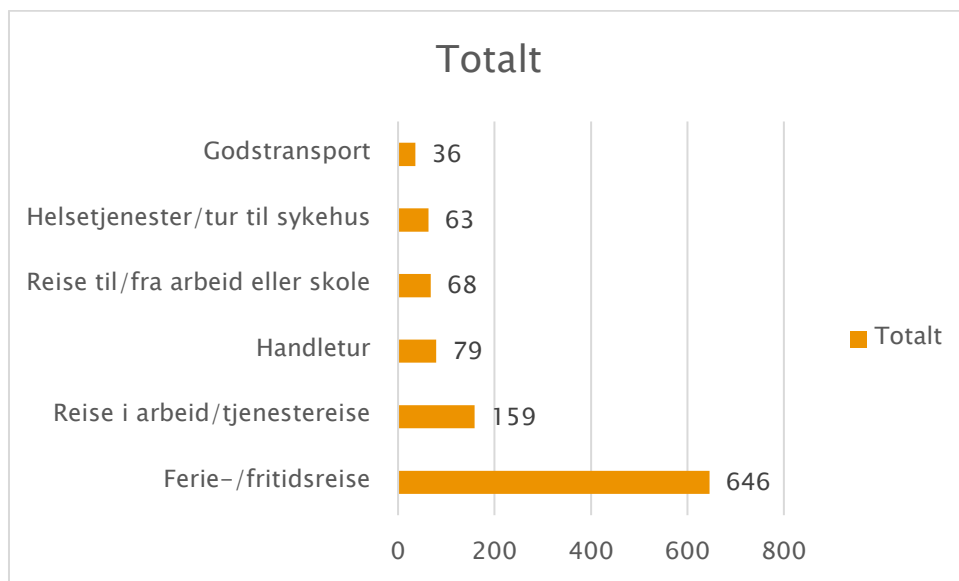

61% av de reisende var på ferie eller fritidsreise når de ble intervjuet. Dette kan skyldes sommer og fellesferie.

2.3.3 Type last for de som kjører godstransport

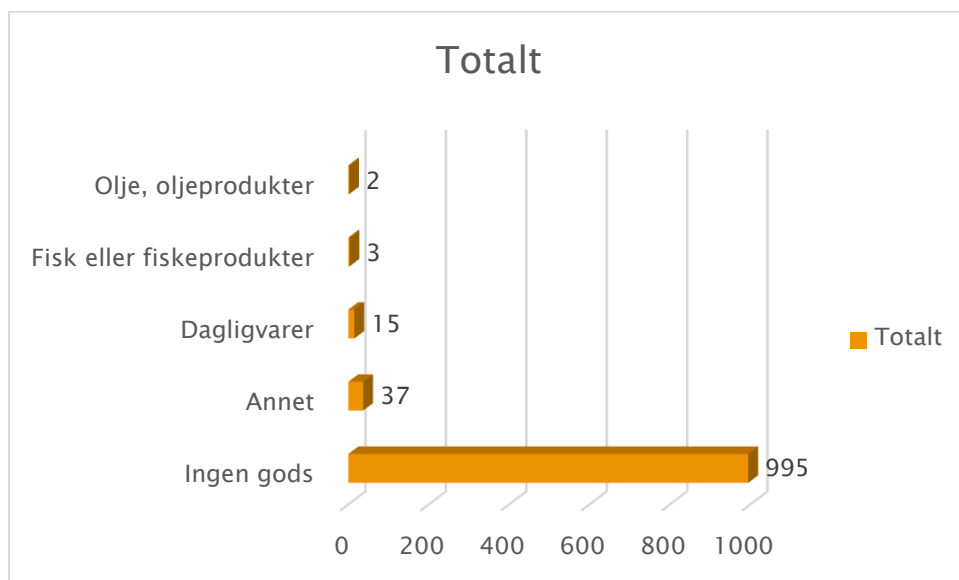

2.3.4 Annet, spesifisert:

Annet	Antall
Møbler	2
Flyttelass	2
Campingutstyr	2
Betong utstyr	1
Gravemaskin	1
Bil	1
Brannmateriell	1
Blomster	1
Byggemateriale	1
Sement	1
Byggevarer	1
Fritidsbåt	1
Landbruk	1
Hestetransport	1
Landbruksvarer	1
Maskintransport	1
Landmålingsutstyr	1
Dagligvarer, jern, bildeler, dekk	1
Materialer	1
Div. varer	1
Rør og stål	1
Fisketurister	1
Betong element	1
Flyttelass	1
Totalsum	27

2.3.5 Benyttelse av begge fergesamband

Vi ser her at 58% av de reisende reiser gjennomgående med begge fergesambandene, Svensby-Breivikeidet, samt Olderdalen-Lyngseidet. 42% av intervjuobjektene som reiste over Ullsfjorden brukte kun dette sambandet.

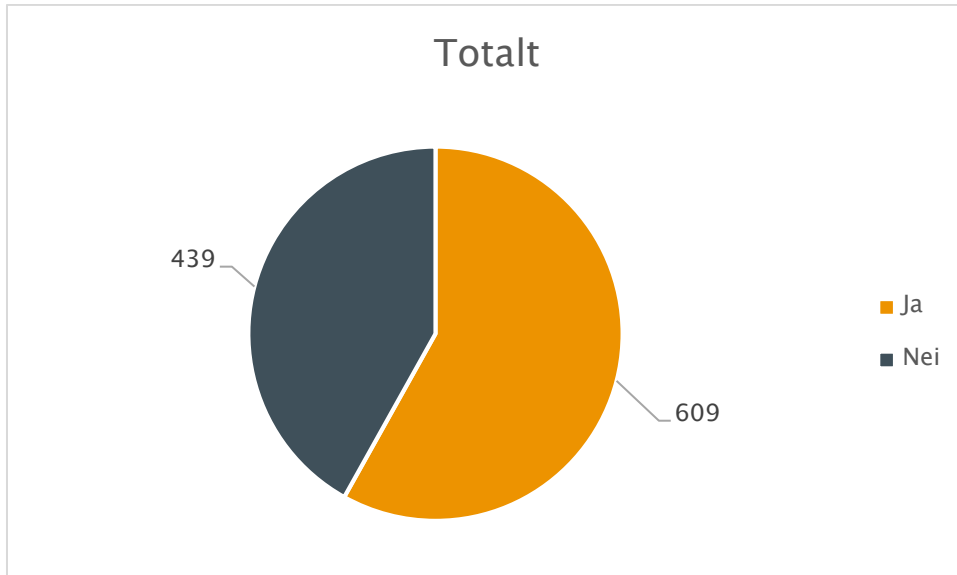

2.4 Reisefrekvens og hvorfor de valgte denne fergen

2.4.1 Reisefrekvens

Hvor ofte reiser du med denne ferga?	Antall	Andel
En eller flere ganger i uka	168	16,02 %
En eller flere ganger i måneden	310	29,55 %
En eller flere ganger i året	310	29,55 %
Sjeldnere enn en gang per år	261	24,88 %
Totalsum	1049	100,00 %

2.4.2 Hva ville det bety at fergesambandet Svensby-Breivikeidet ble erstattet med bruer

Her har intervjuobjektene hatt mulighet til å krysse av på flere alternativer samtidig.

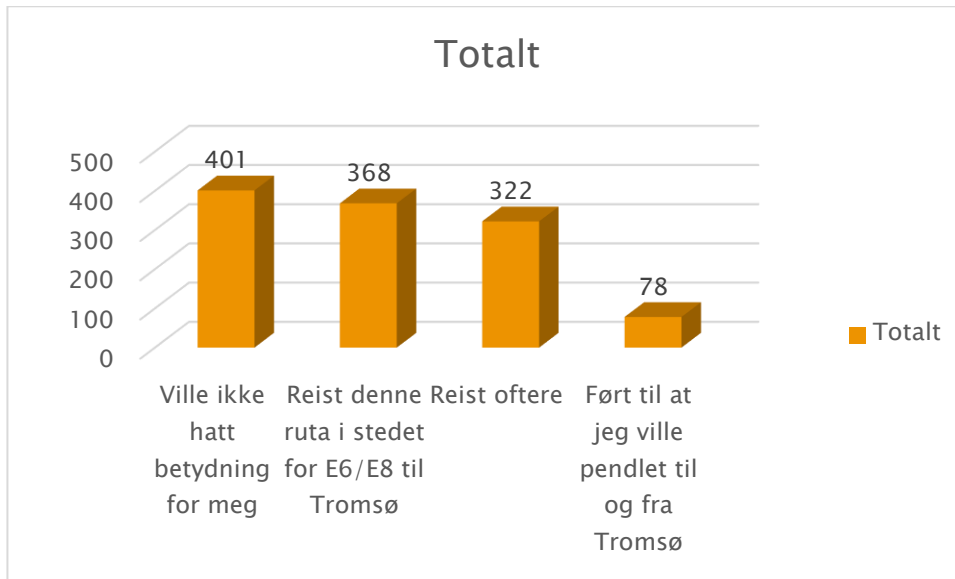

Det er åpnet for andre kommentarer som ett eget alternativ, der 963 valgte å ikke kommentere.
Kommentarene finnes i vedlegg 1

Vedlegg 1

Kommentarer	Antall
I prefer the ferry	3
Tunell	2
Tunell.	2
Under forutsetning av veien går fra Breivikeidet	2
Kortere kjøretid.	2
Liker ferge bedre	2
Mer effektiv bruk av tid. Mer passende tid.	1
Brukes ved behov	1
Reiser ikke så ofte hit, men en bru hadde vært lettere!	1
Det hadde betydd veldig mye	1
Ville gjort det aktuelt å flytte til Lyngen.	1
En stor fordel å slippe ferge.	1
Mye bedre veistandard	1
Ferge er avslappende etter lang kjøretur	1
This is fun and unusual way to travel, so we like it! Love Norway. From Finland	1
Fergesambandet fra Storstein må få større ferge	1
Viktig for bosetting i distriktet	1
Ferry has tourist value	1
We have no need to	1
Ferry more interesting for tourists	1
More enjoy of ferry	1
Fint å ta pause fra langkjøring.	1
Not applicable	1
Fordel å ikke passe fergetiden og komme fortere frem.	1
Syns det er kjemp flott med fergetilbud!	1
Foretrekker ferge, men vil ha bedre kapasitet	1
Bicycles for free much appreciated	1
Friere, mer effektivt. Bedre planlegging for næringslivet.	1
Veier gjør reisingen lettere, ingen tidsskjema	1
Good	1
Ville evt. Kjørt utenom fergetidene.	1
Gått raskere	1
Ville savne ferga. Liker pausen, med kaffe	1
Gått utrolig mye raskere	1
Men ville være veldig trist fordi det er så koselig fergetur. Godt med en rolig stopp.	1
Ha denne fergen	1
Mindre svinkjøring over Breivikeidet for å nå ferga	1
Hviletid på turen flott.	1
Mulighet for hyttekjøp	1
Hyggelig opplevelse å ta fergen	1

Mye koseligere med ferge	1
I like ferrys	1
Not relevant	1
Bedre ankomst til fritidsbolig.	1
Reiste denne vegen for å få med ferjeturene.	1
Inngrep i uberørt natur	1
Ta turistene en annen rute.	1
Is my first time this ferry	1
Tourists	1
Its nice to take ferry	1
Bru ville gjøre reisen betydelig lettere.	1
Kjører noen ganger om Skibotn	1
Utrolig mye positivt	1
Bedre med ferge som turist	1
Vet ikke	1
Koselig med fergepauser. Alltid.	1
Ville betydd mye	1
Lead me to despair. (Don't want a bridge – no sense of 'getaway').	1
Ville forenklet sykehustransport	1
We love these ferries every time we come here (summer and winter). From Sveits	1
Ville ikke vært avhengig av rutetider for reiser sent på kveld.	1
Would be less fun. Kjørte via Skibotn	1
Ville vurdert å pendle	1
Bare turist	1
Bygg bro, enklere!	1
Med pause høvelig i kjøringen	1
Åpner flere muligheter i distriktet	1
Liker friheten å ta båt for syklist. Bra det er gratis.	1
Love ferries	1
Totalsum	76