

BEBYGGELSE OG ANLEGG (PBL§11-7, nr 1)

- B** Boligbebyggelse (1110)
- BF** Forretninger (1150)
- BOP** Tjenesteyting (1160)
- BN** Næringsvirksomhet (1300)
- BAB** Andre typer bebyggelse og anlegg (1500)

GRØNNSTRUKTUR (PBL§11-7, nr 3)

- GF** Friområde (3040)

LNF OMRÅDER (PBL§11-7, nr 5)

- LL** LNRF areal for nødvendige tiltak for landbruk og reindrift og gårdstilknyttet næringsvirksomhet basert på gårdens ressursgrunnlag (5100)

BRUK OG VERN AV SJØ OG VASSSDRAG (PBL§11-7, nr 6)

- VN** Naturområde vann (6600)

HENSYNSSONER (PBL§11-8)

a.1) Sikringsone

- Byggeforbud rundt veg, bane og flyplass H130

a.3) Faresone

- Ras- og skredfare H310
- Flomfare H320
- Høyspenningsanlegg H370

c) Sone med angitte særlige hensyn

- Bevaring naturmiljø H560
- Bevaring kulturmiljø H570

d) Båndleggingszone

- Båndlegging for regulering etter pbl, fremtidig H710_F1: Veg i dagen. H710_F2: Veg i tunnel
- Båndlegging etter lov om kulturminner H730_N

f) Soner hvor regulering fortsatt skal gjelde

- Gjeldende reguleringsplan skal fortsatt gjelde PLANID_

LINJESYMBOL

- Planens begrensning
- Grense for arealbruksområde
- Grense for hensynssone, nåverende
- Grense for hensynssone, fremtidig
- Fremt. fjernveg
- Fremt. fjernveg i tunnel
- Fremt. hovedveg
- Fremt. samleveg i tunnel
- Fremt. samleveg
- Fremt. gang-/sykkelveg
- Fremt. adkomstveg
- Fremt. vegkryss på bakken (V.nivå 2)

Revisjon	Dato	Saksnr.	Signatur
<p>MOLDE KOMMUNE Kommunedelplan E39 Julbøen - Molde</p> <p>Plan-ID:</p>			
Saksbehandling i følge plan- og bygningsloven		Dato	Saksnr.
DET FASTE UTVALGET FOR PLANSAKER:			
OFFENTLIG ETTERSYN:			
KOMMUNESTYRETS VEDTAK:			
Datum: EUREF89 Koordinatsystem: UTM sone 32 Høydesystem: NN2000 Kartgrunnlag: FKB, 17.09.2019		Utarbeidet av:	Saksbehandler Magrom Tegningsnummer KPL 1-1

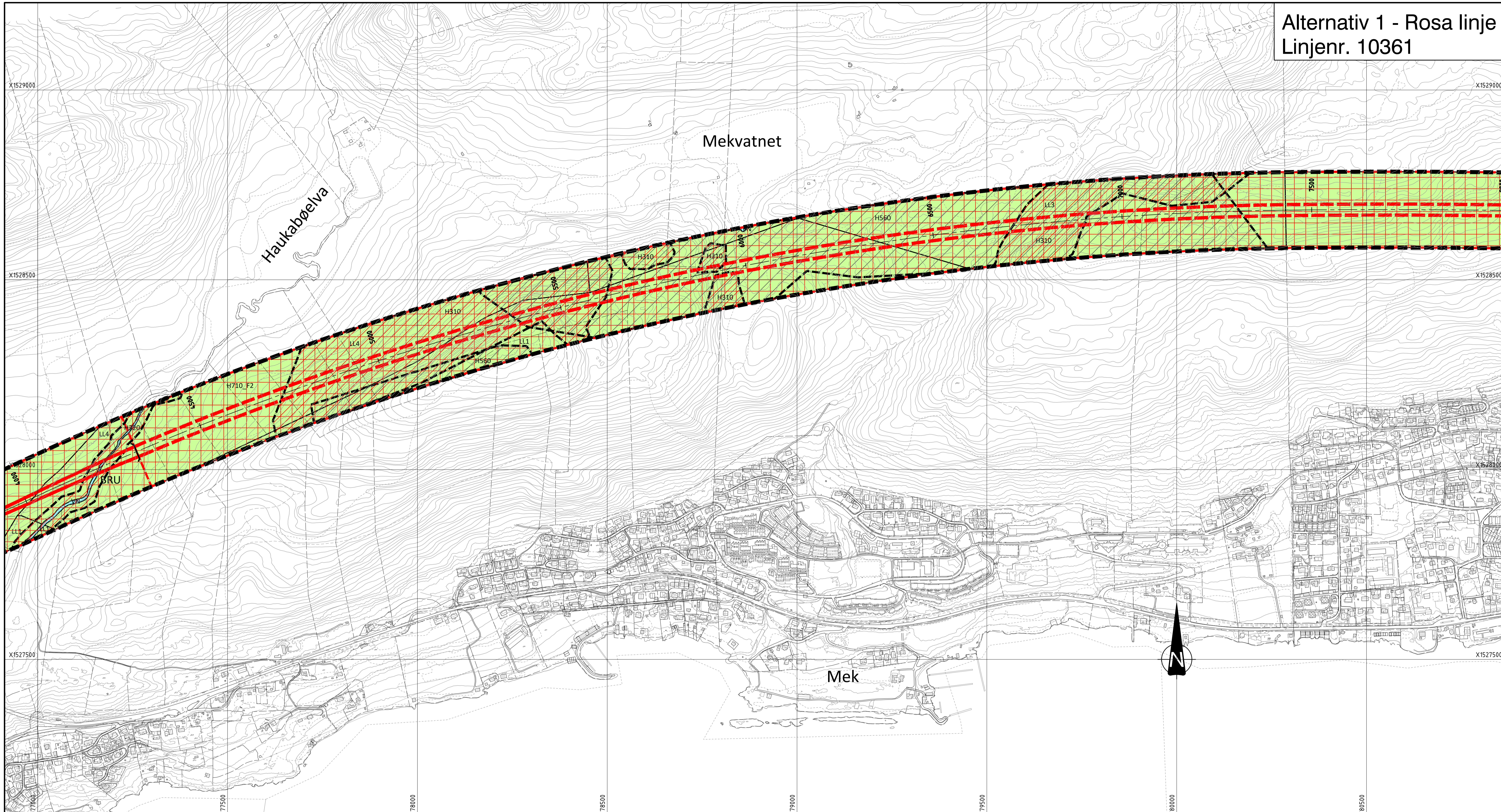

BEBYGGELSE OG ANLEGG (PBL§11-7, nr 1)

- B Boligbebyggelse (1110)
- BF Forretninger (1150)
- BOP Tjenesteyting (1160)
- BN Næringsvirksomhet (1300)
- BAB Andre typer bebyggelse og anlegg (1500)

GRØNNSTRUKTUR (PBL§11-7, nr 3)

- GF Friområde (3040)

LNF OMRÅDER (PBL§11-7, nr 5)

- LL LNRF areal for nødvendige tiltak for landbruk og reindrift og gårdstilknyttet næringsvirksomhet basert på gårdens ressursgrunnlag (5100)

BRUK OG VERN AV SJØ OG VASSSDRAG (PBL§11-7, nr 6)

- VN Naturområde vann (6600)

HENSYNSSONER (PBL§11-8)

- a.1 Sikringsone
 - Byggeforbud rundt veg, bane og flyplass H130
- a.3 Faresone
 - Ras- og skredfare H310
 - Flomfare H320
 - Høyspenningsanlegg H370
- c) Sone med angitte særlige hensyn
 - Bevaring naturmiljø H560
 - Bevaring kulturmiljø H570
- d) Båndleggingszone
 - Båndlegging for regulering etter pbl, fremtidig H710_F1: Veg i dagen. H710_F2: Veg i tunnel
 - Båndlegging etter lov om kulturminner H730_N
- f) Soner hvor regulering fortsatt skal gjelde
 - Gjeldende reguleringsplan skal fortsatt gjelde PLANID_

LINJESYMBOL

- Planens begrensning
- Grense for arealbruksområde
- Grense for hensynssone, nåverende
- Grense for hensynssone, fremtidig
- Fremt. fjernveg
- Fremt. fjernveg i tunnel
- Fremt. hovedveg
- Fremt. samleveg i tunnel
- Fremt. samleveg
- Fremt. gang-/sykkelveg
- Fremt. adkomstveg
- Fremt. vegkryss på bakken (V.nivå 2)

Revisjon	Dato	Saksnr.	Signatur
MOLDE KOMMUNE Kommunedelplan E39 Julbøen - Molde Plan-ID:			
Saksbehandling i følge plan- og bygningsloven		Dato	Saksnr.
DET FASTE UTVALGET FOR PLANSAKER:			
OFFENTLIG ETTERSYN:			
KOMMUNESTYRETS VEDTAK:			
Datum: EUREF89 Koordinatsystem: UTM sone 32 Høydesystem: NN2000 Kartgrunnlag: FKB, 17.09.2019		Utarbeidet av: 	Saksbehandler Magrom Tegningsnummer KPL 1-2

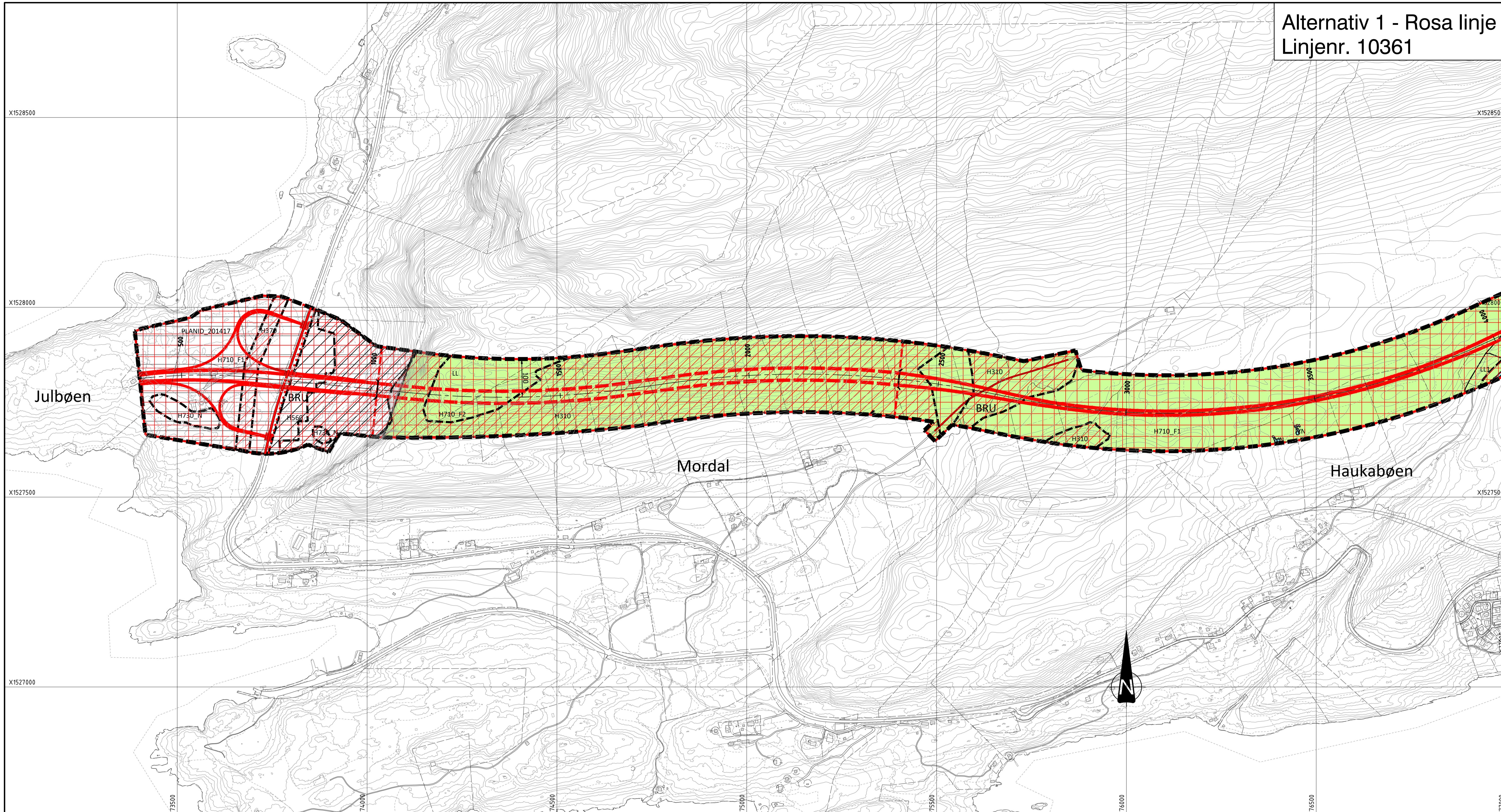

BEBYGGELSE OG ANLEGG (PBL§11-7, nr 1)

- B** Boligbebyggelse (1110)
- BF** Forretninger (1150)
- BOP** Tjenesteyting (1160)
- BN** Næringsvirksomhet (1300)
- BAB** Andre typer bebyggelse og anlegg (1500)

GRØNNSTRUKTUR (PBL§11-7, nr 3)

- GF** Friområde (3040)

LNF OMRÅDER (PBL§11-7, nr 5)

- LL** LNRF areal for nødvendige tiltak for landbruk og reindrift og gårdstilknyttet næringsvirksomhet basert på gårdens ressursgrunnlag (5100)

BRUK OG VERN AV SJØ OG VASSSDRAG (PBL§11-7, nr 6)

- VN** Naturområde vann (6600)

HENSYNSSONER (PBL§11-8)

a.1) Sikringsone

- Byggeforbud rundt veg, bane og flyplass H130

a.3) Faresone

- Ras- og skredfare H310
- Flomfare H320
- Høyspenningsanlegg H370

c) Sone med angitte særlige hensyn

- Bevaring naturmiljø H560
- Bevaring kulturmiljø H570

d) Båndleggingszone

- Båndlegging for regulering etter pbl, fremtidig H710_F1: Veg i dagen. H710_F2: Veg i tunnel
- Båndlegging etter lov om kulturminner H730_N

f) Soner hvor regulering fortsatt skal gjelde

- Gjeldende reguleringsplan skal fortsatt gjelde PLANID_

LINJESYMBOL

- Planens begrensning
- Grense for arealbruksområde
- Grense for hensynssone, nåverende
- Grense for hensynssone, fremtidig
- Fremt. fjernveg
- Fremt. fjernveg i tunnel
- Fremt. hovedveg
- Fremt. samleveg i tunnel
- Fremt. samleveg
- Fremt. gang-/sykkelveg
- Fremt. adkomstveg
- Fremt. vegkryss på bakken (V.nivå 2)

Revisjon	Dato	Saksnr.	Signatur
<p>MOLDE KOMMUNE Kommunedelplan E39 Julbøen - Molde</p> <p>Plan-ID:</p>			
Saksbehandling i følge plan- og bygningsloven		Dato	Saksnr.
DET FASTE UTVALGET FOR PLANSAKER:			
OFFENTLIG ETTERSYN:			
KOMMUNESTYRETS VEDTAK:			
Datum: EUREF89 Koordinatsystem: UTM sone 32 Høydesystem: NN2000 Kartgrunnlag: FKB, 17.09.2019		Utarbeidet av:	Saksbehandler Magrom Tegningsnummer KPL 1-1