



Infomøte 2. des 2020 E6 Fjerdingen - Grøndalselv

- 1) Intro v/ Prosjektleder Harald
- 2) Bygging Fjerdingelvbua med tilstøtende veg kontrakt K1 v/
Byggleder(e)
- 3) Reguleringsplanarbeid øvrig strekning v/ Bernt
- 4) Erverv av grunn v/ Hilgunn

E6 Fjerdingsgen-Grøndalselv

Stab:

- Økonomi
- Elin Grimsland**
HMS
- Margot Bolstad Lynum**
kvalink
XXXX
- Grunnerverv
- Hildegunn Iversen**
Ing geologi/Geoteknikk
- Anders Aal**
- Stig Lillevik**
- Svein Hove**
Geodata
- Simon Stølan**
Vegteknologi
- Per Otto Aursand**
Landmåling
- Arne Skjelvan**

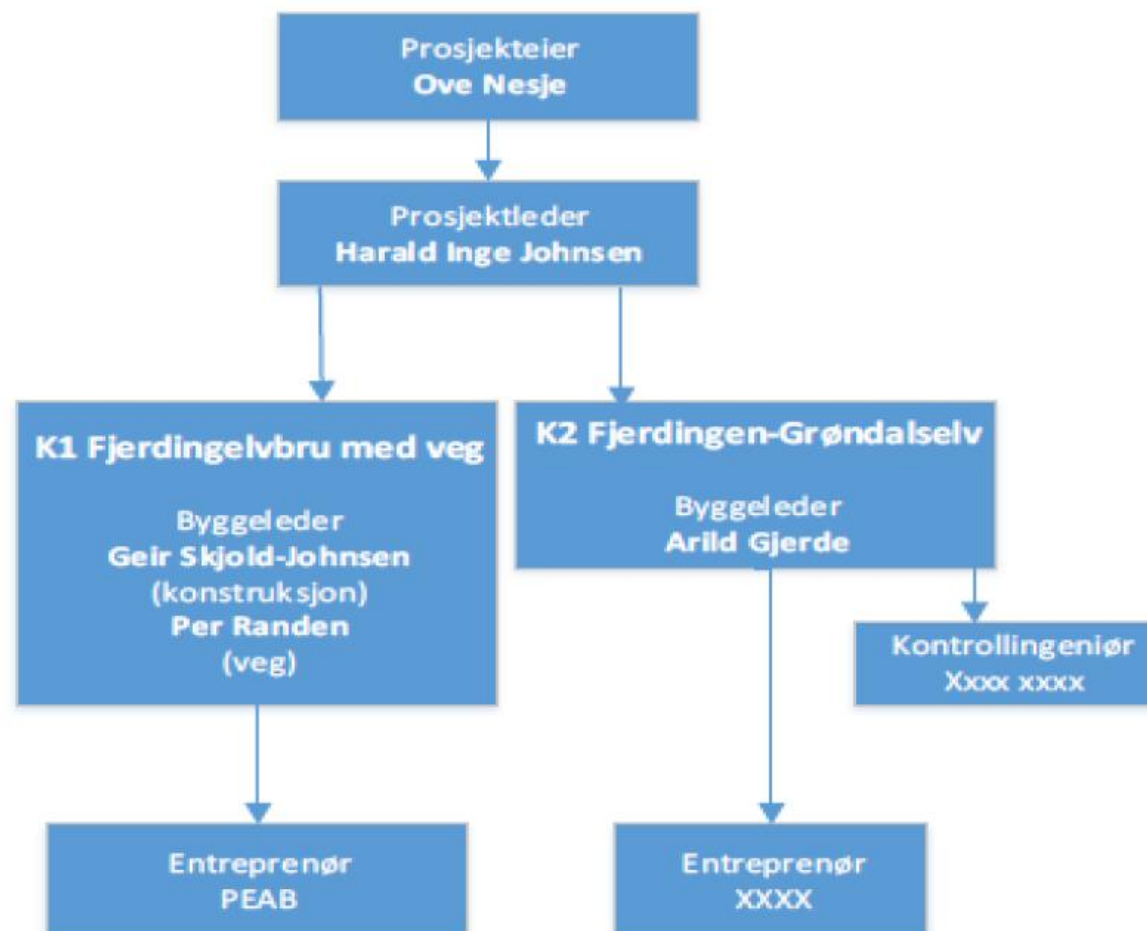

Planressurser:

- Planleggingsleder
- Bernt Arne Helberg**
(SVV)
- Planlegger D&V
- Klaid Robert Schjetne**
(SVV)
- Planlegger bru
- Irene Aurdal**
(SVV)
- Hydrologi
- Capucine Thomas Lepine**
(Sweco)
- Miljø
- Marie Catrine Kristiansen**
(SVV)
- Per Ivar Bergan**
(Sweco)
- Konstruksjon
- Arne Værnes**
(Norconsult)
- Landskap
- Guri Pedersen Skei**
(SVV)
- Kulturarv
- Tom Andre Edvardsen**
(SVV)



Ny organisasjon SVV 2020 – fra regioner til divisjoner

og fylkesvegene har Vegvesenet ikke mer med

Vegdirektoratet

Internrevisjonen

HR og HMS

Kommunikasjon

Økonomi og virksomhetsstyring

Myndighet og regelverk

Divisjoner

Trafikant og kjøretøy

Utbygging

Drift og vedlikehold

Transport og samfunn

IT

Fellesfunksjoner

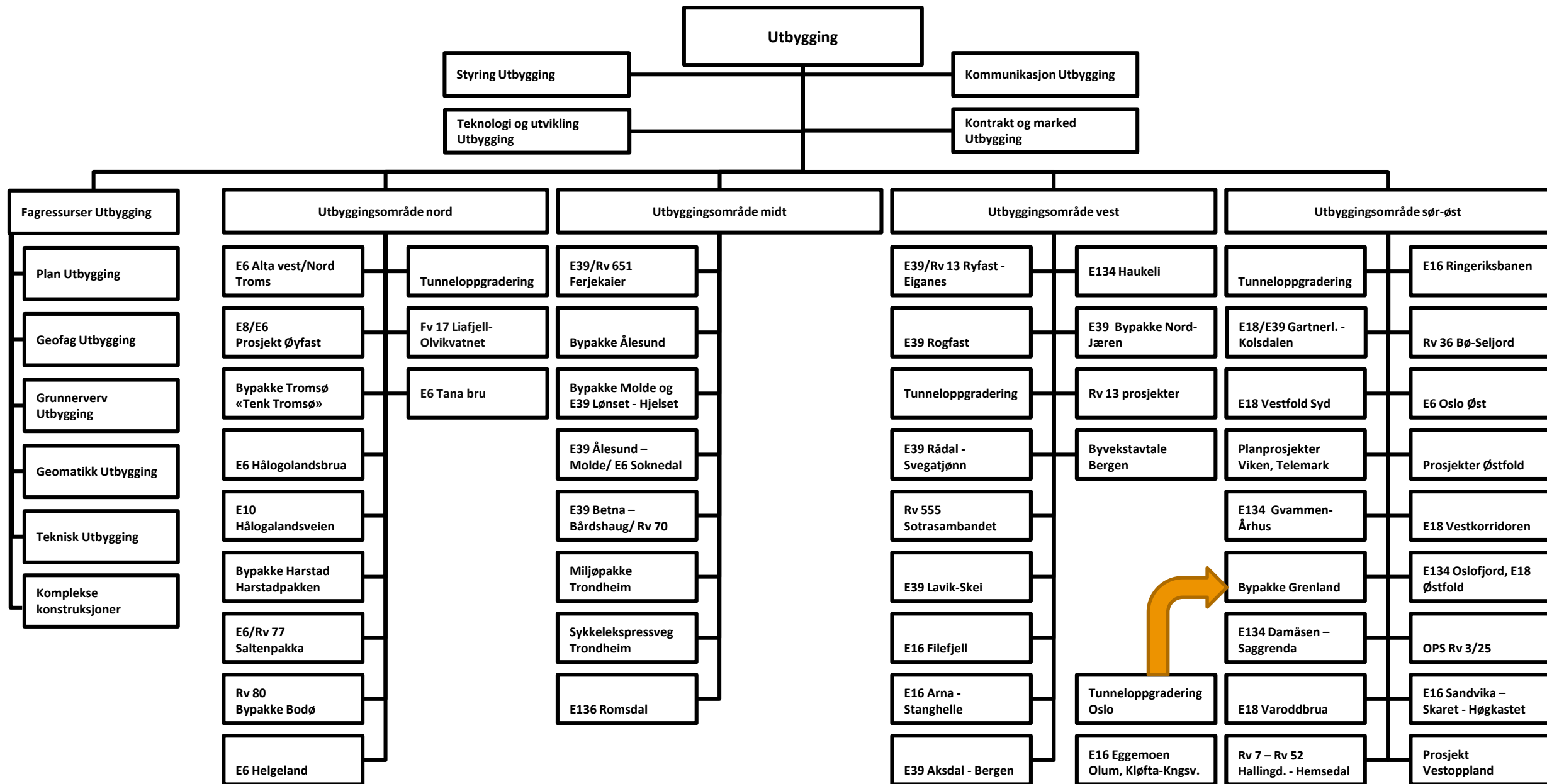

Utbyggingsområde midt

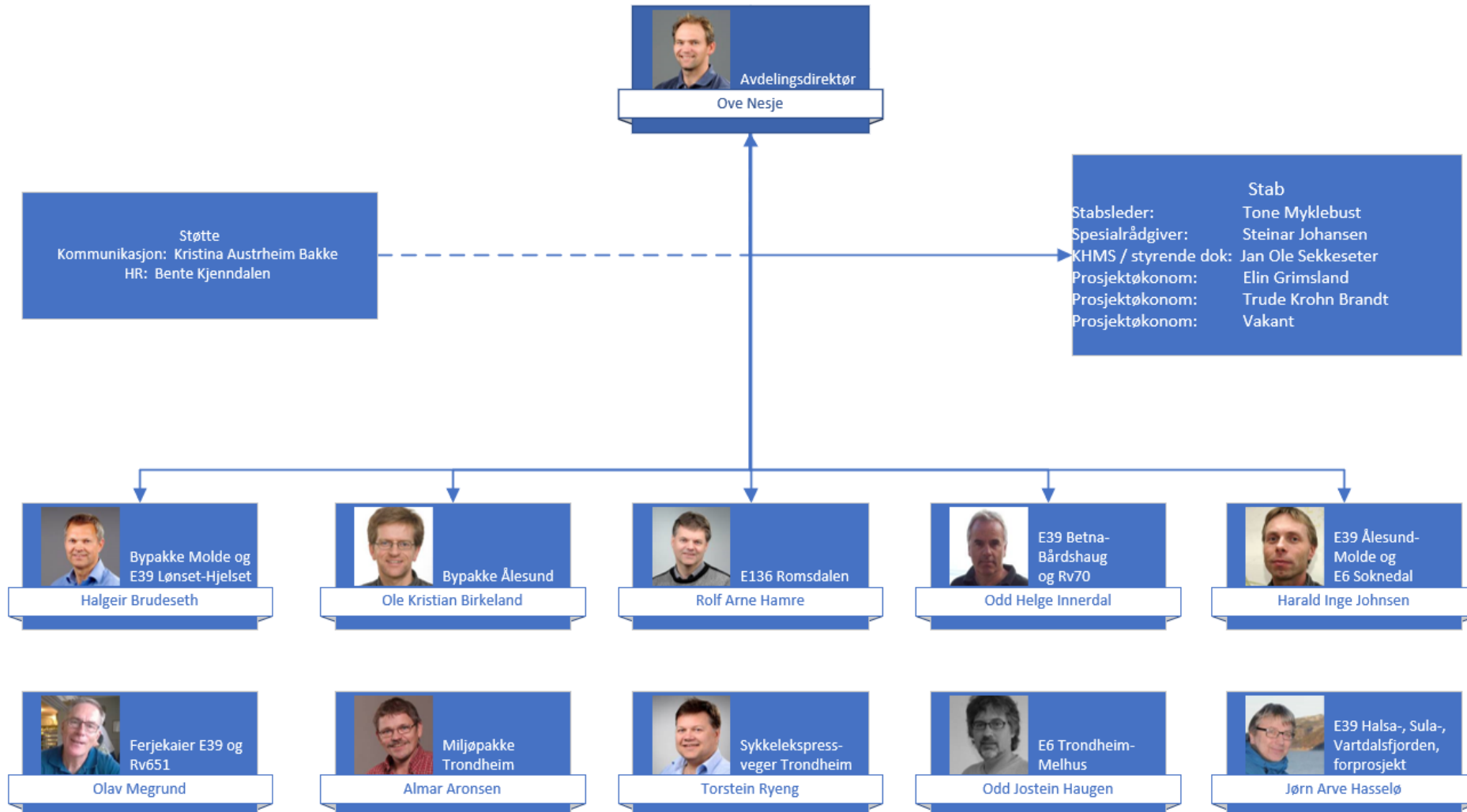

Prosjektkart



E6 Steinkjer – Nordland grense, inkl Fjerdingen - Grøndalselv

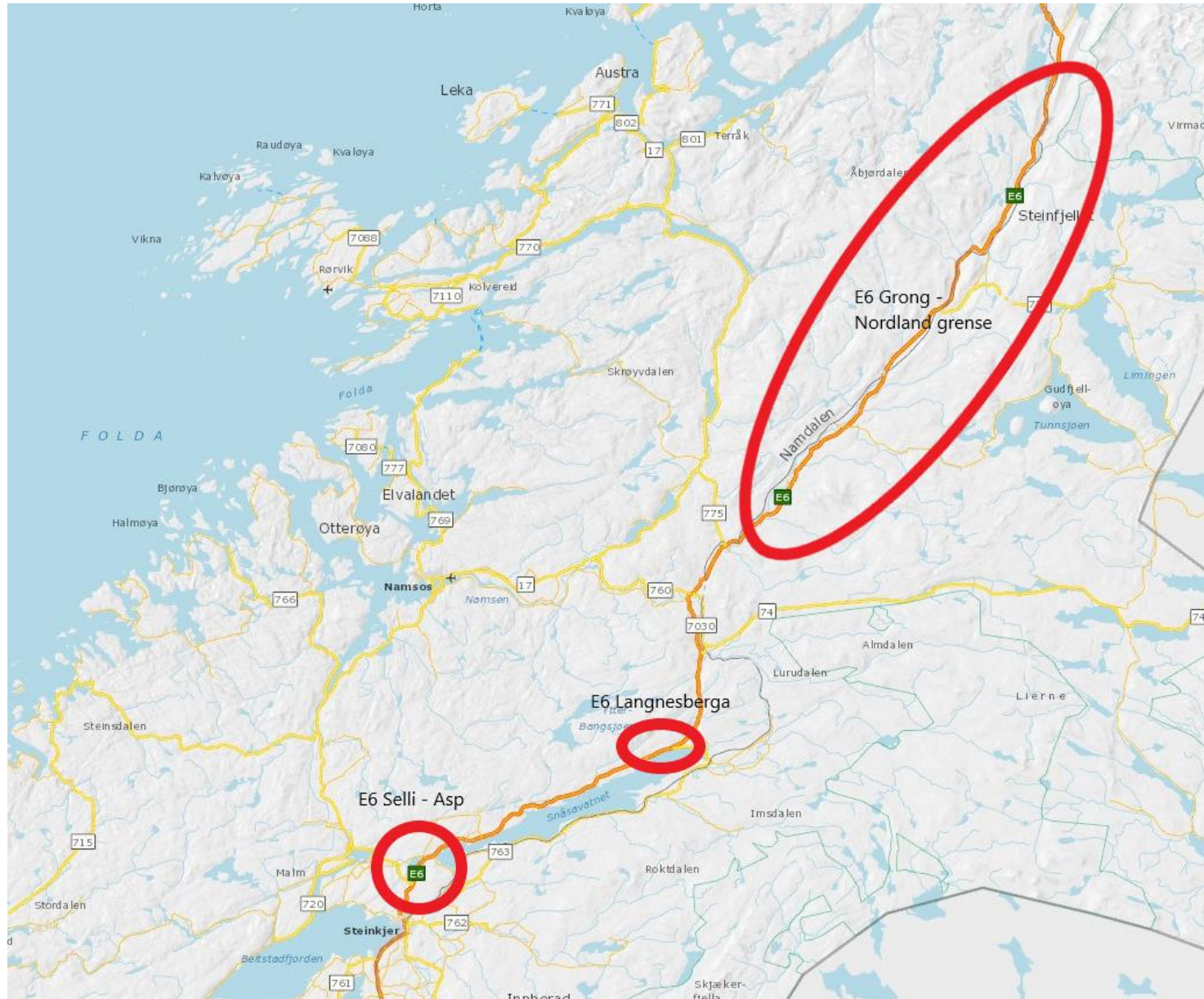



Statens vegvesen

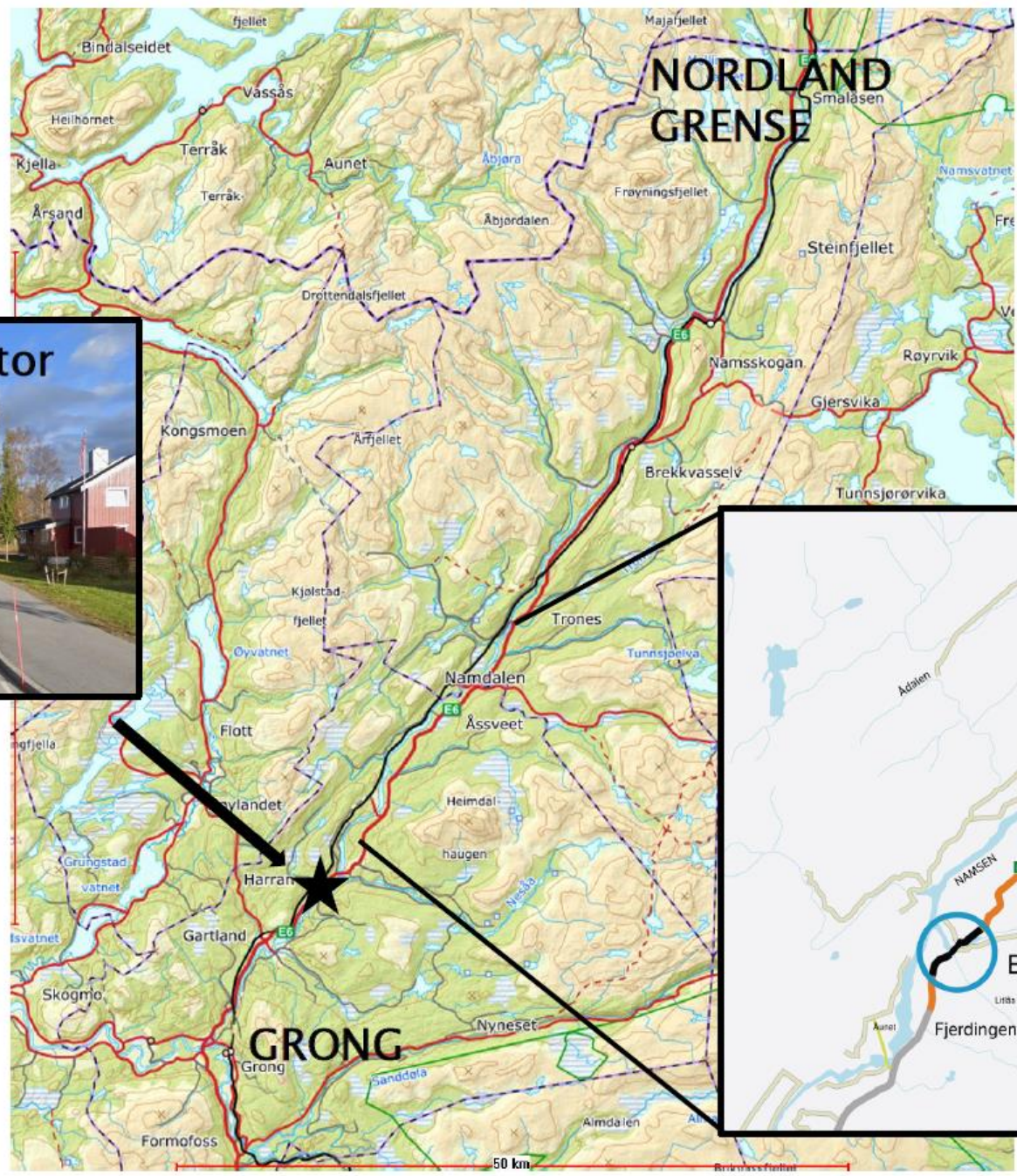

E6 Fjerdingsgen-Grøndalselv

Stab:

- Økonomi
- Elin Grimsland**
HMS
- Margot Bolstad Lynum**
kvalink
XXXX
- Grunnerverv
- Hildegunn Iversen**
Ing geologi/Geoteknikk
- Anders Aal**
- Stig Lillevik**
- Svein Hove**
Geodata
- Simon Stølan**
Vegteknologi
- Per Otto Aursand**
Landmåling
- Arne Skjelvan**

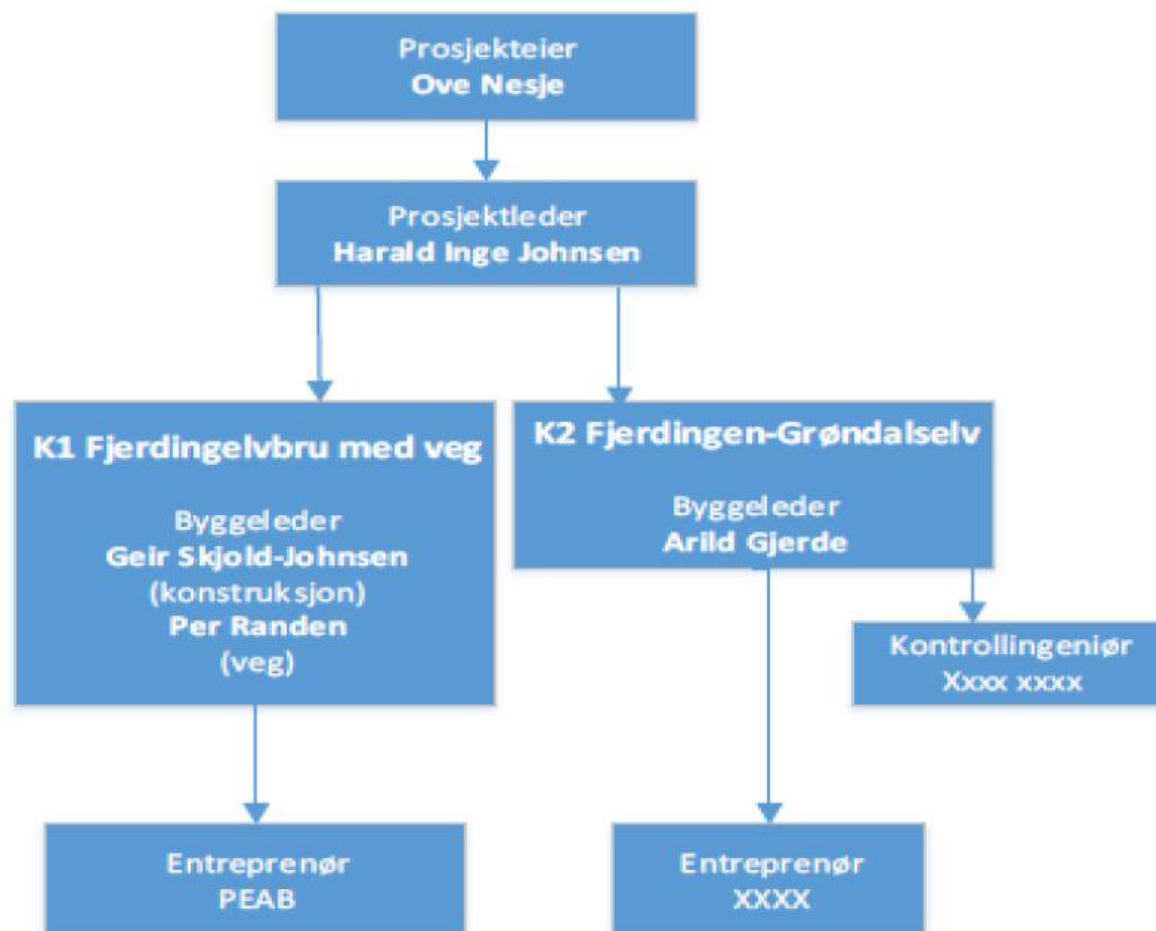

Planressurser:

- Planleggingsleder
- Bernt Arne Helberg**
(SVV)
- Planlegger D&V
- Klaid Robert Schjetne**
(SVV)
- Planlegger bru
- Irene Aurdal**
(SVV)
- Hydrologi
- Capucine Thomas Lepine**
(Sweco)
- Miljø
- Marie Catrine Kristiansen**
(SVV)
- Per Ivar Bergan**
(Sweco)
- Konstruksjon
- Arne Værnes**
(Norconsult)
- Landskap
- Guri Pedersen Skei**
(SVV)
- Kulturarv
- Tom Andre Edvardsen**
(SVV)

Nøkkeltall

- Standard: H1 veg (bredde 9m) med 90km/t
- Kostnad: 470 mill kr. Lett terreng å bygge i
- Bygging Fjerdingselvbua med tilstøtende veg:
 - Kontrakt Peab 41 mill kr oktober 2020 til nov 2021 med sluttarbeider vår 2022
- Planlegging Fjerdings –Grøndalselv
 - Planprogram besluttet februar 2021
 - Regplan på høring juni 2021?
 - Regplan vedtatt desember 2021
 - Bygging jan 2022 til nov 2023, med sluttarbeider vår 2024
 - Prosess med konkurransepreget dialog, velger entreprenør med konsulent mars 2021

Kontaktinfo

Link til hjemmeside

- www.vegvesen.no/Europaveg/e6fjerdingsengrondalselv

Harald.johnsen@vegvesen.no tlf 915 12 885

Prosjektleder

Bernt.helberg@vegvesen.no tlf 910 07 065

Planleggingsleder

Se ellers hjemmesiden

Filmsnutt ca 70 s Fjerdingselva-området

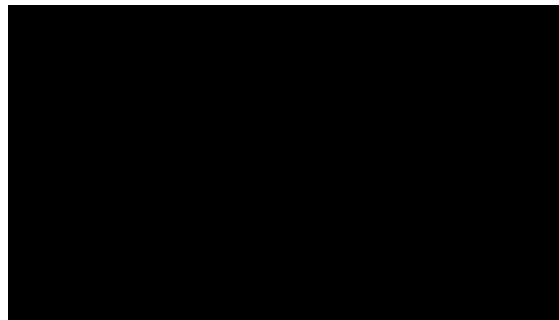



Statens vegvesen

K1 Fjerdingselvbrua med tilstøtende veg.

Byggeledere

Geir Skjold-Johnsen (bru)

Per Randen (veg)

Hovedentreprenør:



Underentreprenør:





- 
- Ca 900 meter veg
 - Sprengning ca 70 000 m³ berg (langs dagens E6)
 - Bru lengde ca 55 meter, bredde ca 10 meter
 - Kulvert indre mål: 2,2 x 1,8 meter, lengde ca 18 meter
 - Omlegging av to lokalveger
 - Fjerning av eksisterende bru.
-
- Trafikkåpning høsten 2021 (noe sluttarbeider våren 2022)

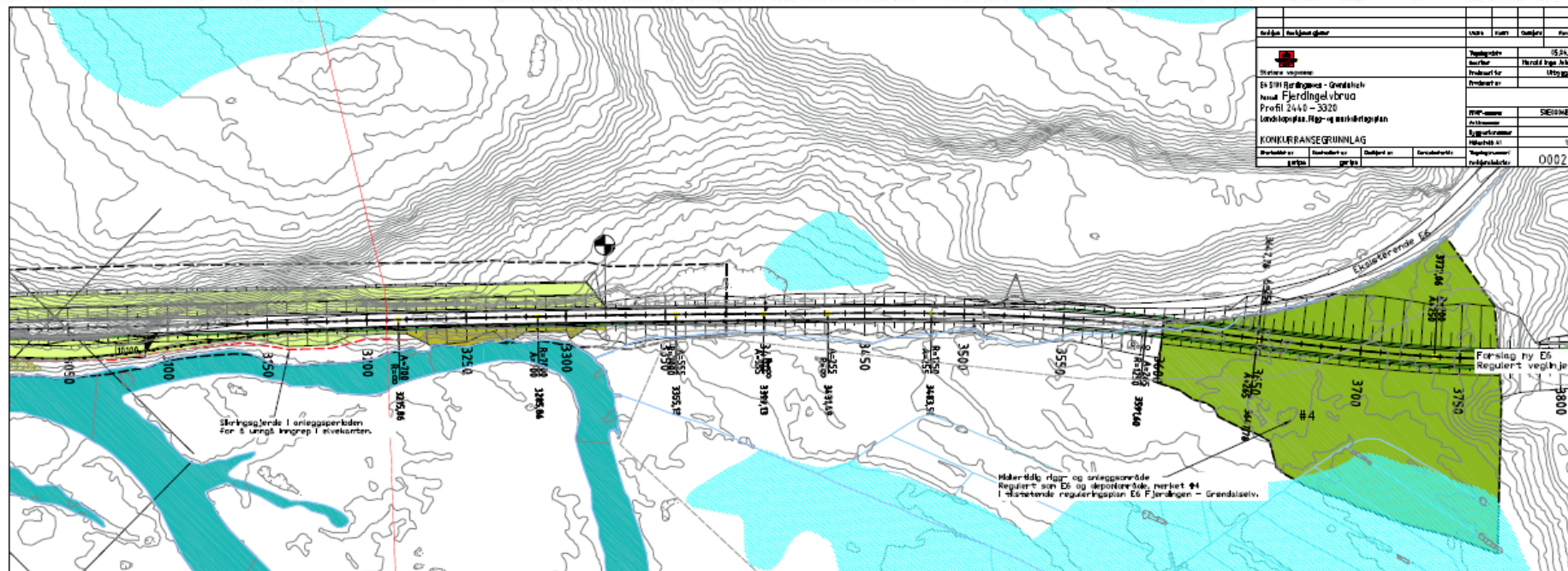
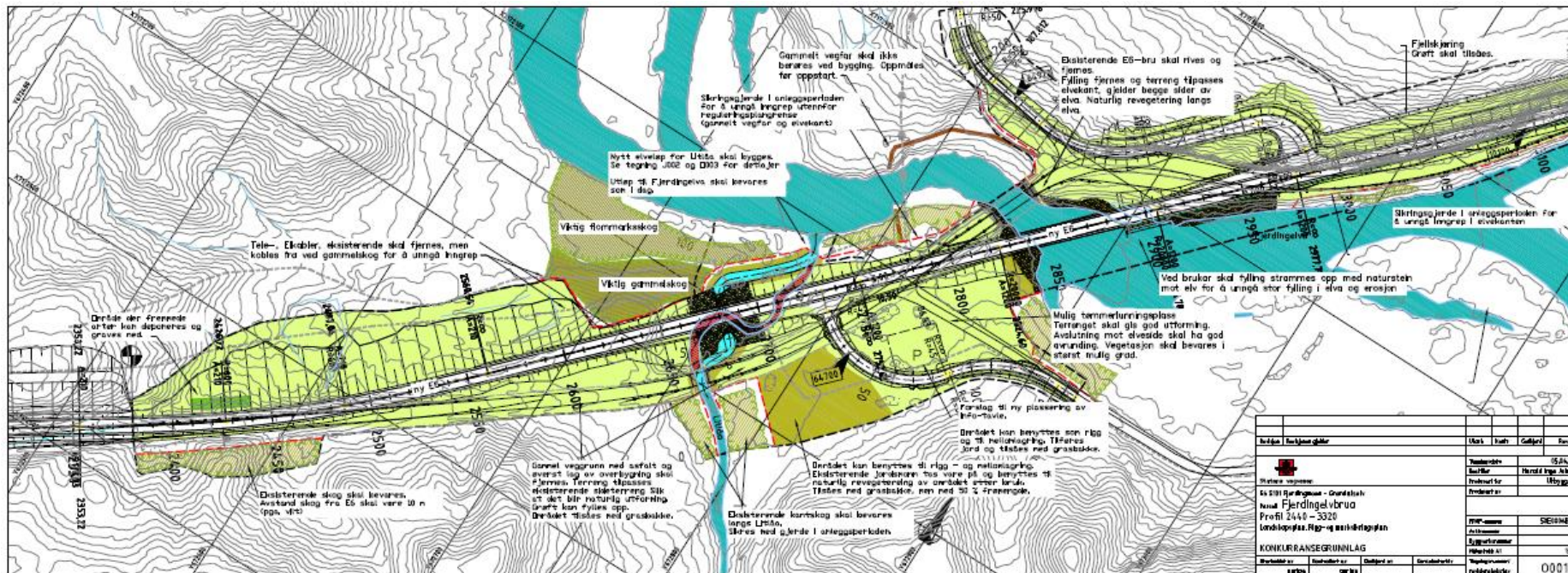



Statens vegvesen



Statens vegvesen

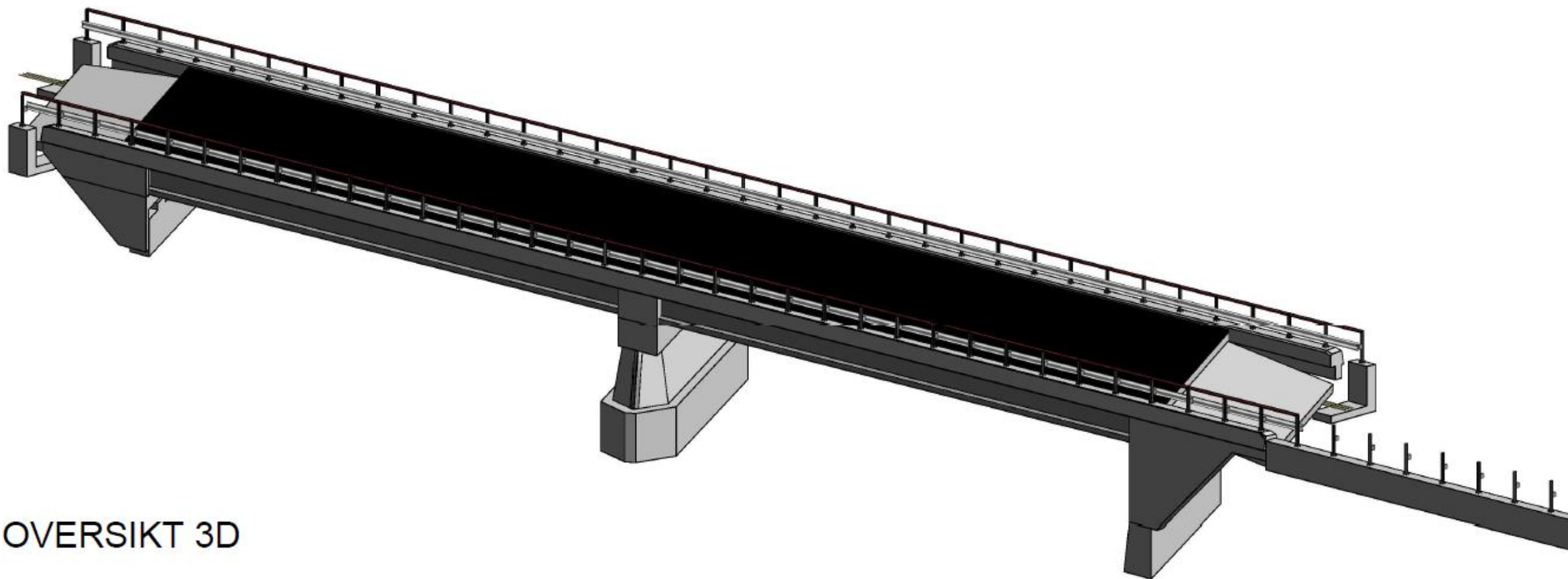

OVERSIKT 3D

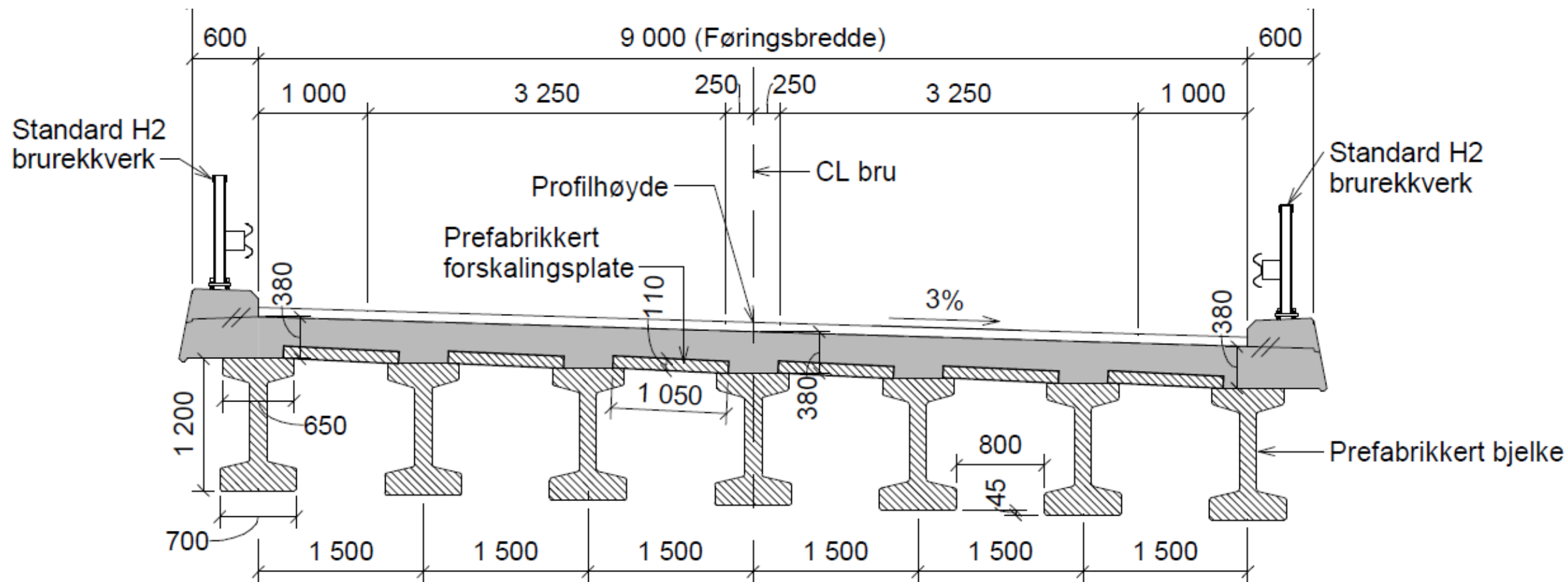



Statens vegvesen

Sprengningsarbeider og vegstengninger



- Flere sprengninger pr. dag
 - Hovedsakelig mandag t.o.m. torsdag
- Stengning inntil 30 minutter pr gang
- Periodevis lysregulering gjennom anleggsområdet (Dvs. kun ett kjørefelt tilgjengelig)
- Varsel på SMS tilgjengelig:

nabovarsling.no

