

Utsnitt 1 - M=1:1000
Vertikalnivå 3 - Over grunnen (Bru)

Utsnitt 1

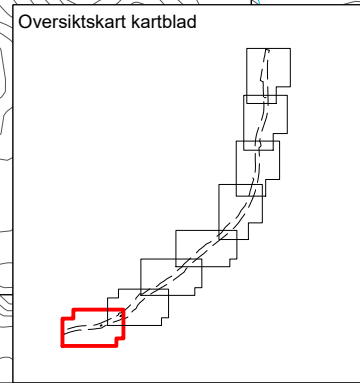

Tegnforklaring

Reguleringsplan PBL 2008

- §12-5. Nr. 1 - Bebyggelse og anlegg**
 - BF Boligbebyggelse-frittliggende småhusbebyggelse (1111)
 - FOR Forretninger (1150)
 - C Campingplass (1173)
 - BV Bensinstasjon/vegsserviceanlegg (1360)
- §12-5. Nr. 2 - Samferdselsanlegg og teknisk infrastruktur**
 - SKV Kjøreveg (2011)
 - AVT Annen veggrunn - tekniske anlegg (2018)
 - AVG Annen veggrunn - grøntareal (2019)

- §12-5. Nr. 3 - Grønnstruktur**
 - FRI Frirområde (3040)
- §12-5. Nr. 5 - Landbruks-, natur- og friluftsmål samt reindrift**
 - LNFR LNFR areal for nødvendige tiltak for landbruk og reindrift og gårdstilknyttet næringsvirksomhet basert på gårdens ressursgrunnlag (5100)
- §12-5. Nr. 6 - Bruk og vern av sjø og vassdrag med tilhørende strandsone**
 - BSV Bruk og vern av sjø og vassdrag med tilhørende strandsone (6001)
 - FLV Friluftsområde i sjø og vassdrag (6710)

- §12-6 - Hensynssoner**
 - H210 Ras- og skredfare (310)
 - H220 Flomfare (320)
 - H270 Høyspeningsanlegg (inkl høyspentkabler) (370)
 - H560 Bevaring naturmiljø (560)
- §12-7 - Bestemmelsesområder**
 - #Støyvoll Utforming (1)
 - #3 Vilkår for bruk av arealer, bygninger og anlegg (2)
 - #4 Retningslinjer for særlige drifts- og skjøtselstiltak (9)
 - #1,2 pg 5 Midlertidig bygge- og anleggsområde

- Linjesymbol**
- Plangrense
 - Formålgrense
 - - - Bestemmelsegrense
 - · - · - Midlertidig bygge- og anleggsgrense
 - · - · - Grense for faresone
 - · - · - Grense for angitt hensynssone
 - · - · - Bebyggelse som forutsettes fjernet (1215)
 - · - · - Regulert senterlinje (1221)
 - · - · - Frisiktlinje (1222)
 - · - · - Regulert kant kjørebane (1223)
 - · - · - Regulert støyskjerm (1227)
 - · - · - Bru (1252)
 - · - · - Tunnel (1254)

- Punktsymboler**
- ⏏ Stenging av avkjørsel (1241)
 - ↔ Avkjørsel - både inn og utkjøring (1242)
 - ⤵ Tunnelåpning (1253)
- Illustrasjon (ikke juridiske linjer):
- Skjæring
 - Grøft/bunn
 - Kjørebane
 - Senterlinje
 - Skulder
 - Fylling
 - Driftsveg
 - Vannkant
 - Eiendomsgrænse
- Kilde for basiskart: Statens kartverk
 Dato for basiskart: 12.05.2022
 Ekvidistans: 1m
 Kartmålestokk: 1:1000
-

Revisjon	Dato	Saksnr.	Signatur
Revisjon etter høring	27.11.2023	22/2274.08	drohel
E6 Brekkvasselv - Namskogan S delstrekning Brekkvasselv - Fossheim	PlanID:	5044_2023003	
Detailregulering	Kartgrunnlag:	FKB	
	Kartreferanse:	EUREF89.NTM-13	
	Høydegrunnlag:	NN2000	
Saksbehandling i følge plan- og bygningsloven	Dato	Saksnr.	Signatur
Dato for oppstartsmøte	07.02.2023	22/2274.08	drohel
Kunngjøring oppstart av reguleringsplanarbeid	27.02.2023	22/2274.08	drohel
Vedtak om høring og offentlig ettersyn	28.09.09.11.23	22/2274.08	drohel
Periode for høring og offentlig ettersyn	12.12.2023	77/2023	
Vedtak kommunestyret	Dato:	26.09.2023	Utarbeidet av: Krlon
	PROF-nummer:	81025-16	Saksbehandler: drohel
			Tegningsnummer: R001



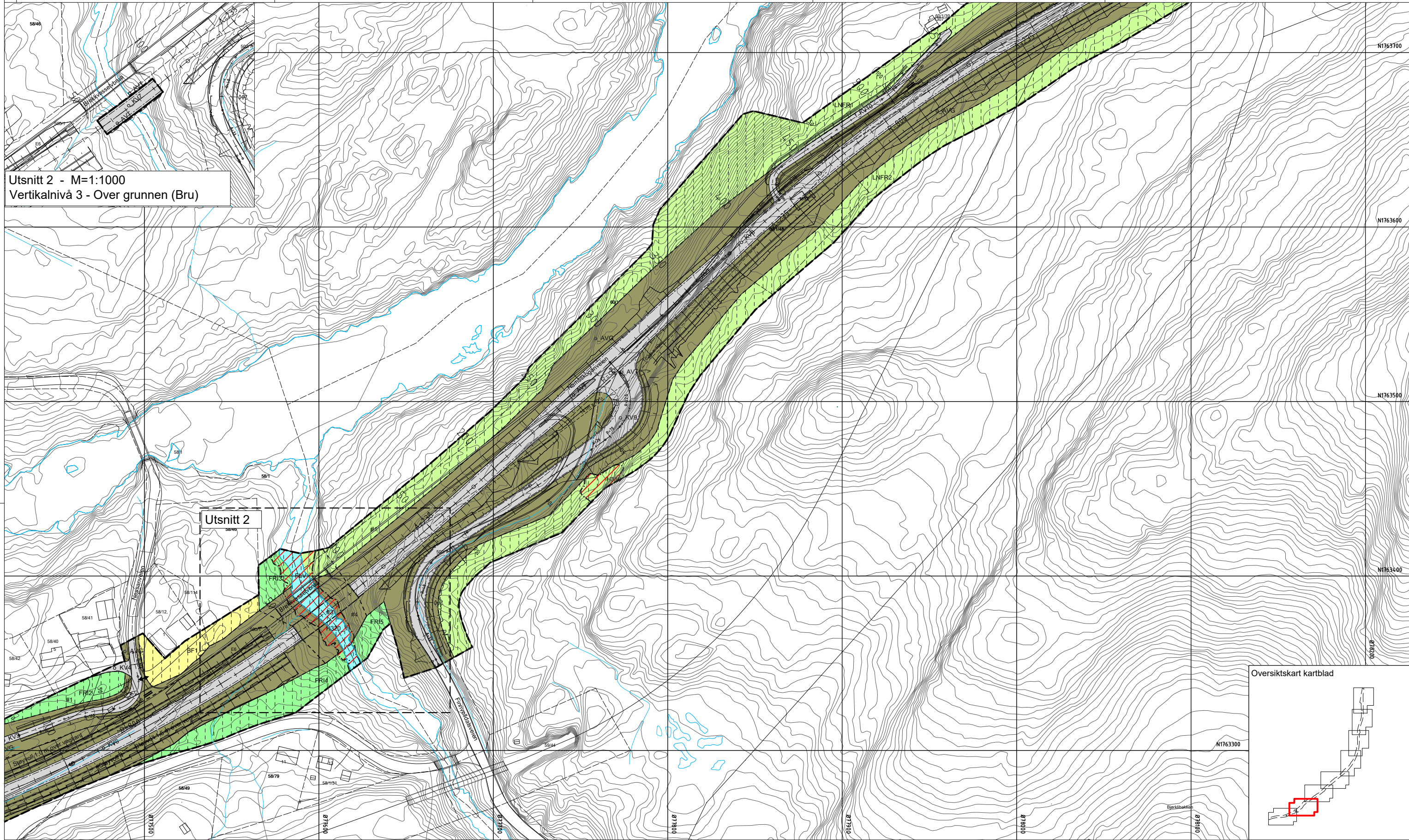

Utsnitt 2 - M=1:1000
Vertikalnivå 3 - Over grunnen (Bru)

Utsnitt 2

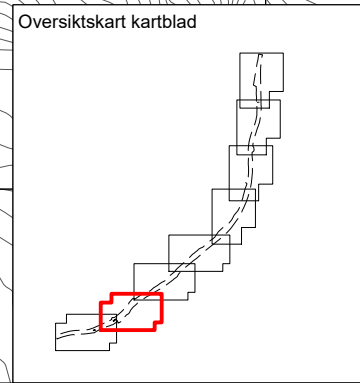

Tegnforklaring

Reguleringsplan PBL 2008

- §12-5. Nr. 1 - Bebyggelse og anlegg**
- BF Boligbebyggelse-frittliggende småhusbebyggelse (1111)
 - FOR Forretninger (1150)
 - C Campingplass (1173)
 - BV Bensinstasjon/vegserviceanlegg (1360)
- §12-5. Nr. 2 - Samferdselsanlegg og teknisk infrastruktur**
- SKV Kjøreveg (2011)
 - AVT Annen veggrunn - tekniske anlegg (2018)
 - AVG Annen veggrunn - grøntareal (2019)

- §12-5. Nr. 3 - Grønnstruktur**
- FRI Friområde (3040)
- §12-5. Nr. 5 - Landbruks-, natur- og friluftsmål samt reindrift**
- LNFR LNFR areal for nødvendige tiltak for landbruk og reindrift og gårdstilknyttet næringsvirksomhet basert på gårdens ressursgrunnlag (5100)
- §12-5. Nr. 6 - Bruk og vern av sjø og vassdrag med tilhørende strandsone**
- BSV Bruk og vern av sjø og vassdrag med tilhørende strandsone (6001)
 - FLV Friluftsområde i sjø og vassdrag (6710)

- §12-6 - Hensynssoner**
- #1210 Ras- og skredfare (310)
 - #1220 Flomfare (320)
 - #1270 Heyspeningsanlegg (inkl heyspentkabler) (370)
 - #1560 Bevaring naturmiljø (560)
- §12-7 - Bestemmelseområder**
- #Støyvoll Utforming (1)
 - #3 Villkår for bruk av arealer, bygninger og anlegg (2)
 - #4 Retningslinjer for særlige drifts- og skjøtselstiltak (9)
 - #1,2 og 5 Midlertidig bygge- og anleggsområde

- Linjesymbol**
- Plangrense
 - Formålgrense
 - Bestemmelsegrense
 - Midlertidig bygge- og anleggsgrense
 - Grense for faresone
 - Grense for angitt hensynssone
 - Bebyggelse som forutsettes fjernet (1215)
 - Regulert senterlinje (1221)
 - Frisiklinje (1222)
 - Regulert kant kjørebane (1223)
 - Regulert støyskjerm (1227)
 - Bru (1252)
 - Tunnel (1254)

- Punktsymboler**
- Stenging av avkjørsel (1241)
 - Avkjørsel - både inn og utkjøring (1242)
 - Tunnelåpning (1253)
- Illustrasjon (ikke juridiske linjer):
- Skjæring
 - Grøft/ebunn
 - Kjørebane
 - Senterlinje
 - Skulder
 - Fylling
 - Driftsveg
 - Vannkant
 - Eiendomsgrænse
- Kilde for basiskart: Statens kartverk
Dato for basiskart: 12.05.2022
Ekvidistans: 1m
Kartmålestokk: 1:1000

Revisjon	Dato	Saksnr.	Signatur
Revisjon etter høring	27.11.2023	22/2274.08	drohel
E6 Brekkvasselv - Namsskogan S delstrekning Brekkvasselv - Fossheim			
Kunngjøring oppstart av reguleringsplanarbeid			
PlanID:	5044_2023003		
Kartgrunnlag:	FKB		
Kartreferanse:	EUREF89.NTM-13		
Høydegrunnlag:	NN2000		
Saksbehandling i følge plan- og bygningsloven			
Dato	Saksnr.	Signatur	
Dato for oppstartsmøte	07.02.2023	22/2274.08	drohel
Vedtatt om høring og offentlig ettersyn	27.02.2023	22/2274.08	drohel
Periode for høring og offentlig ettersyn	28.09-09.11.23	22/2274.08	drohel
Vedtatt kommunestyret	12.12.2023	77/2023	
Dato:	26.09.2023	Utarbeidet av:	Krlon
PROF-nummer:	81025r_16	Saksbehandler:	drohel
			Tegningsnummer: R002



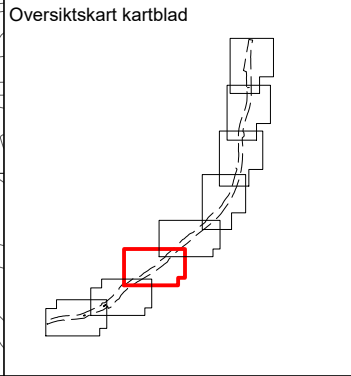
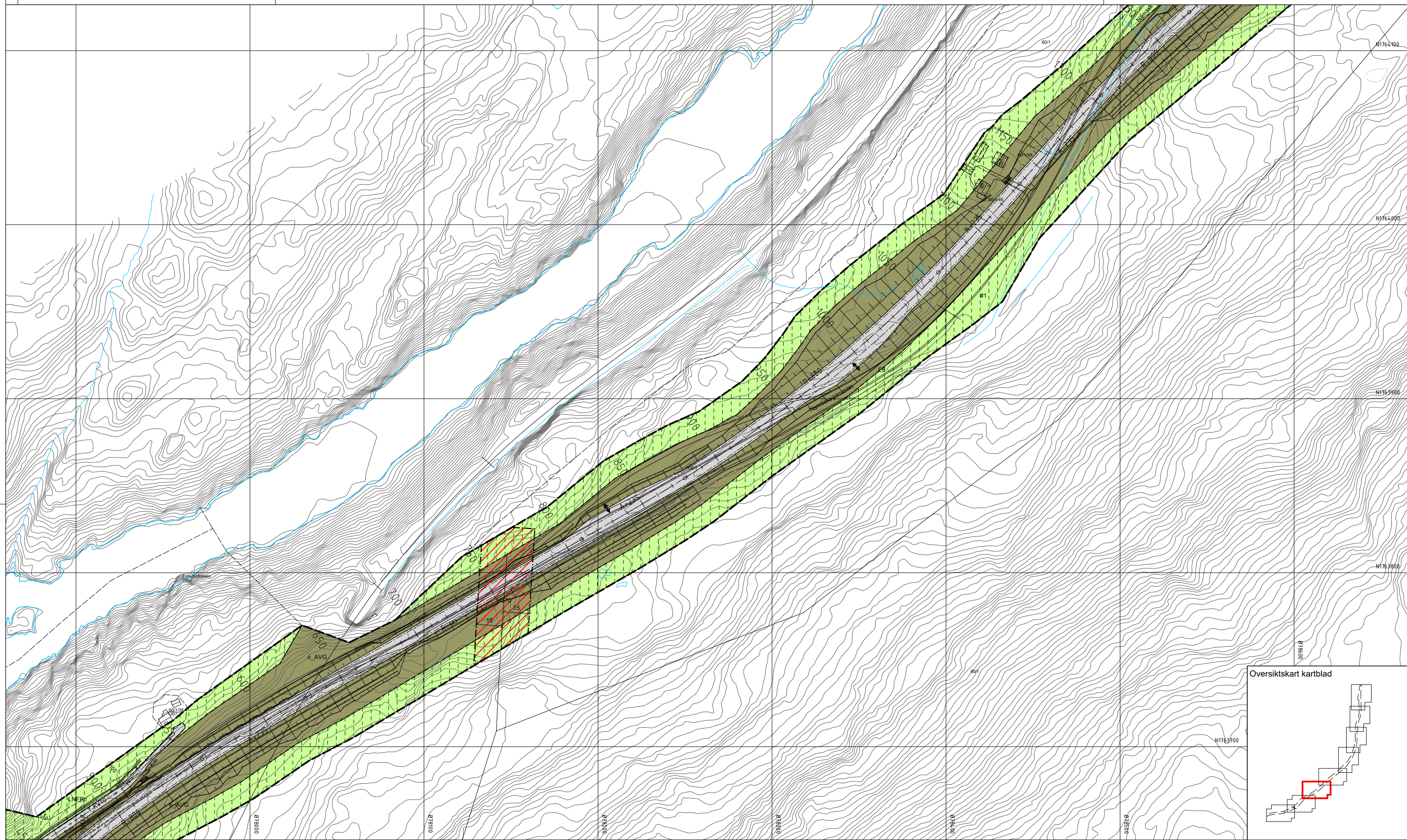

Tegnforklaring

Reguleringsplan PBL 2008

§12-5. Nr. 1 - Bebyggelse og anlegg

- BF Boligbebyggelse-frittliggende småhusbebyggelse (1111)
- FOR Forretninger (1150)
- C Campingplass (1173)
- BV Bensinstasjon/vegserviceanlegg (1360)
- §12-5. Nr. 2 - Samferdselsanlegg og teknisk infrastruktur**
- SKV Kjøreveg (2011)
- AVT Annen veggrunn - tekniske anlegg (2018)
- AVG Annen veggrunn - grøntareal (2019)

§12-5. Nr. 3 - Grønnstruktur

FRI Frirområde (3040)

§12-5. Nr. 5 - Landbruks-, natur- og friluftsmål samt reindrift

LNFR LNFR areal for nødvendige tiltak for landbruk og reindrift og gårdstilknyttet næringsvirksomhet basert på gårdens ressursgrunnlag (5100)

§12-5. Nr. 6 - Bruk og vern av sjø og vassdrag med tilhørende strandsoner

BSV Bruk og vern av sjø og vassdrag med tilhørende strandsoner (6001)

FLV Friluftsområde i sjø og vassdrag (6710)

§12-6 - Hensynssoner

- H310 Ras- og skredfare (310)
- H320 Flomfare (320)
- H370 Hevspenningsanlegg (inkl hevspentkabler) (370)
- H560 Bevaring naturmiljø (560)

§12-7 - Bestemmelsesområder

- #Støyvoll Utforming (1)
- #3 Vilkår for bruk av arealer, bygninger og anlegg (2)
- #4 Retningslinjer for særlige drifts- og skjøtselstiltak (9)
- #1,2 pg 5 Midlertidig bygge- og anleggsområde

Linjesymbol

- Piangrense
- Formålgrense
- Bestemmelsegrense
- Midlertidig bygge- og anleggsgrense
- Grense for faresone
- Grense for angitt hensynssone
- Bebyggelse som forutsettes fjernet (1215)
- Regulert senterlinje (1221)
- Frisiklinje (1222)
- Regulert kant kjørebane (1223)
- Regulert støyskjerm (1227)
- Bru (1252)
- Tunnel (1254)

Punktsymboler

- Stenging av avkjørsel (1241)
- Avkjørsel - både inn og utkjøring (1242)
- Tunnelåpning (1253)

Illustrasjon (ikke juridiske linjer):

- Skjæring
- Grøft/bunn
- Kjørebane
- Senterlinje
- Skulder
- Fylling
- Driftsveg
- Vannkant
- Eiendomsgrænse

Kilde for basiskart: Statens kartverk
 Dato for basiskart: 12.05.2022
 Ekvidistanse: 1m
 Kartmålestokk: 1:1000

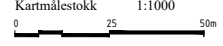

Revisjon	Dato	Saksnr.	Signatur
Revisjon etter høring	27.11.2023	22/2274.08	drohel
E6 Brekkvasselv - Namsskogan S delstrekning Brekkvasselv - Fossheim			
Kunngjøring oppstart av reguleringsplanarbeid			
PlanID:	5044_2023003		
Kartgrunnlag:	FKB		
Kartreferanse:	EUREF89.NTM-13		
Høydegrunnlag:	NN2000		
Saksbehandling i følge plan- og bygningsloven			
Dato for oppstartsmøte	07.02.2023	22/2274.08	drohel
Kunngjøring oppstart av reguleringsplanarbeid	27.02.2023	22/2274.08	drohel
Vedtak om høring og offentlig ettersyn			
Periode for høring og offentlig ettersyn	28.09-09.11.23	22/2274.08	drohel
Vedtak kommunestyret	12.12.2023	77/2023	
Dato:	26.09.2023	Utarbeidet av:	Tegningsnummer:
PROF-nummer:	81025r_16	Saksbehandler:	drohel
		R003	

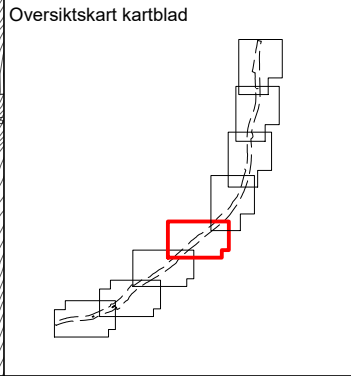
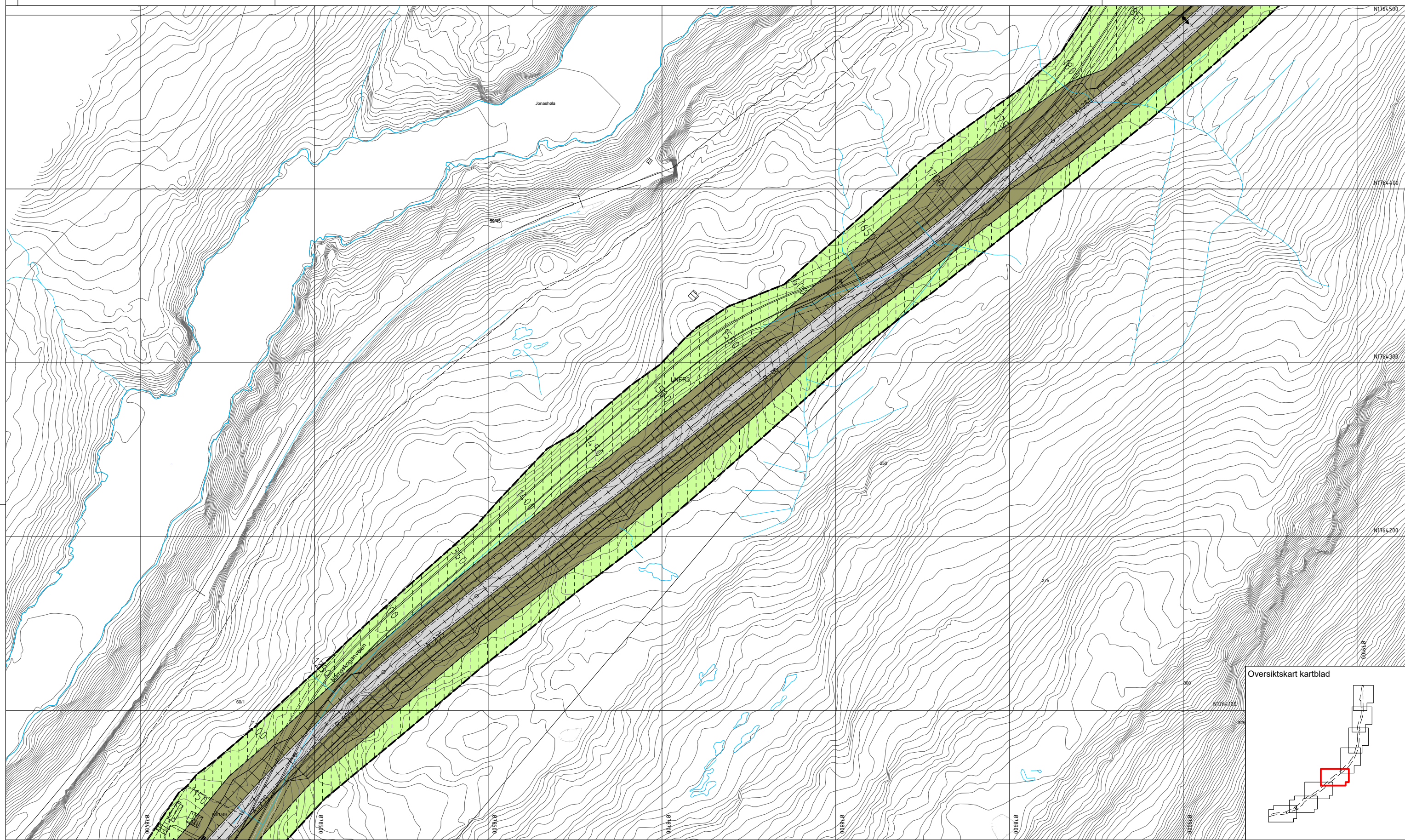

Tegnforklaring

Reguleringsplan PBL 2008

§12-5. Nr. 1 - Bebyggelse og anlegg

- BF Boligbebyggelse-frittliggende småhusbebyggelse (1111)
- FOR Forretninger (1150)
- C Campingplass (1173)
- BV Bensinstasjon/vegserviceanlegg (1360)
- §12-5. Nr. 2 - Samferdselsanlegg og teknisk infrastruktur**
- SKV Kjøreveg (2011)
- AVT Annen veggrunn - tekniske anlegg (2018)
- AVG Annen veggrunn - grøntareal (2019)

§12-5. Nr. 3 - Grønnstruktur

- FRI Friområde (3040)
- §12-5. Nr. 5 - Landbruks-, natur- og friluftsmål samt reindrift**
- LNFR LNFR areal for nødvendige tiltak for landbruk og reindrift og gårdstilknyttet næringsvirksomhet basert på gårdens ressursgrunnlag (5100)
- §12-5. Nr. 6 - Bruk og vern av sjø og vassdrag med tilhørende strandsone**
- BSV Bruk og vern av sjø og vassdrag med tilhørende strandsone (6001)
- FLV Friluftsområde i sjø og vassdrag (6710)

§12-6 - Hensynssoner

- #1210 Ras- og skredfare (310)
- #1220 Flomfare (320)
- #1270 Høyspeningsanlegg (inkl høyspentkabler) (370)
- #1560 Bevaring naturmiljø (560)
- §12-7 - Bestemmelseområder**
- #Støyvoll Utforming (1)
- #3 Villkår for bruk av arealer, bygninger og anlegg (2)
- #4 Retningslinjer for særlige drifts- og skjøtselstiltak (9)
- #1,2 pg 5 Midlertidig bygge- og anleggsområde

Linjesymbol

- Piangrense
- Formålgrense
- Bestemmelsegrense
- Midlertidig bygge- og anleggsgrense
- Grense for faresone
- Grense for angitt hensynssone
- Bebyggelse som forutsettes fjernet (1215)
- Regulert senterlinje (1221)
- Frisiktlinje (1222)
- Regulert kant kjørebane (1223)
- Regulert støyskjerm (1227)
- Bru (1252)
- Tunnel (1254)

Punktsymboler

- Stenging av avkjørsel (1241)
 - Avkjørsel - både inn og utkjøring (1242)
 - Tunnelåpning (1253)
- Illustrasjon (ikke juridiske linjer):
- Skjæring
 - Grøft/beunn
 - Kjørebane
 - Senterlinje
 - Skulder
 - Fylling
 - Driftsveg
 - Vannkant
 - Eiendomsgrænse
- Kilde for basiskart: Statens kartverk
 Dato for basiskart: 12.05.2022
 Ekvidistans: 1m
 Kartmålestokk: 1:1000

Revisjon	Dato	Saksnr.	Signatur
Revisjon etter høring	27.11.2023	22/2274.08	drohel
E6 Brekkvasselv - Namsskogan S delstrekning Brekkvasselv - Fossheim			
Kunngjøring oppstart av reguleringsplanarbeid			
PlanID:	5044_2023003		
Kartgrunnlag:	FKB		
Kartreferanse:	EUREF89.NTM-13		
Høydegrunnlag:	NN2000		
Saksbehandling i følge plan- og bygningsloven			
Dato	Saksnr.	Signatur	
Dato for oppstartsmøte	07.02.2023	22/2274.08	drohel
Kunngjøring oppstart av reguleringsplanarbeid	27.02.2023	22/2274.08	drohel
Vedtak om høring og offentlig ettersyn			
Periode for høring og offentlig ettersyn	28.09.-09.11.23	22/2274.08	drohel
Vedtak kommunestyret	12.12.2023	77/2023	
Dato:	26.09.2023	Utarbeidet av:	Tegningsnummer:
PROF-nummer:	01025r_16	Saksbehandler:	R004
		drohel	



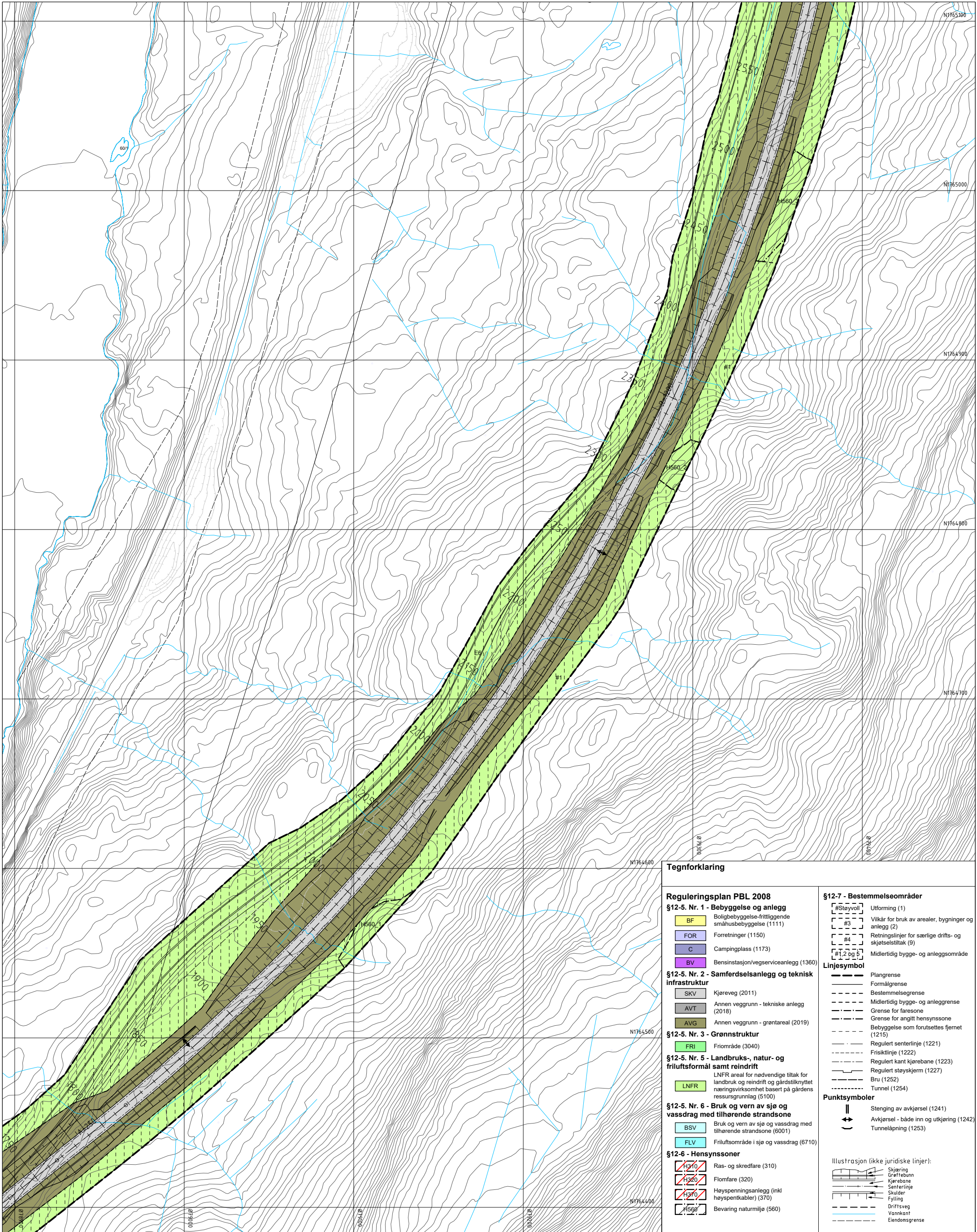

Tegnforklaring

Reguleringsplan PBL 2008

§12-5. Nr. 1 - Bebyggelse og anlegg

- BF Boligbebyggelse-frittliggende småhusbebyggelse (1111)
- FOR Forretninger (1150)
- C Campingplass (1173)
- BV Bensinstasjon/vegserviceanlegg (1360)

§12-5. Nr. 2 - Samferdselsanlegg og teknisk infrastruktur

- SKV Kjøreveg (2011)
- AVT Annen veggrunn - tekniske anlegg (2018)
- AVG Annen veggrunn - grantareal (2019)

§12-5. Nr. 3 - Grønnstruktur

- FRI Friområde (3040)

§12-5. Nr. 5 - Landbruks-, natur- og friluftsmål samt reindrift

- LNFR LNFR areal for nødvendige tiltak for landbruk og reindrift og gårdstilknyttet næringsvirksomhet basert på gårdens ressursgrunnlag (5100)

§12-5. Nr. 6 - Bruk og vern av sjø og vassdrag med tilhørende strandsone

- BSV Bruk og vern av sjø og vassdrag med tilhørende strandsone (6001)
- FLV Friluftsområde i sjø og vassdrag (6710)

§12-6 - Hensynsoner

- H310 Ras- og skredfare (310)
- H320 Flomfare (320)
- H370 Høyspenningsanlegg (inkl høyspentkabler) (370)
- H560 Bevaring naturmiljø (560)

§12-7 - Bestemmelseområder

- #Støyvoll Utforming (1)
- Vilkår for bruk av arealer, bygninger og anlegg (2)
- #3 Retningslinjer for særlige drifts- og skjøtselstiltak (9)
- #4 Midlertidig bygge- og anleggsområde
- #1,2 dg 5

Linjesymbol

- Plangrense
- Formålgrense
- Bestemmelsegrense
- Midlertidig bygge- og anleggsgrense
- Grense for faresone
- Grense for angitt hensynssone
- Bebyggelse som forutsettes fjernet (1215)
- Regulert senterlinje (1221)
- Friskilje (1222)
- Regulert kant kjørebane (1223)
- Regulert støyskjerm (1227)
- Bru (1252)
- Tunnel (1254)

Punktsymboler

- Stenging av avkjørsel (1241)
- Avkjørsel - både inn og utkjørsel (1242)
- Tunnelåpning (1253)

Illustrasjon (ikke juridiske linjer):

- Skjæring
- Grøftebunn
- Kjørebane
- Senterlinje
- Skulder
- Fylling
- Driftsveg
- Vannkant
- Eiendomsgrænse

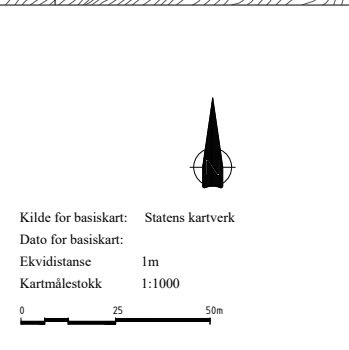
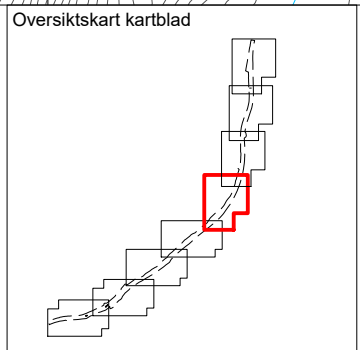

Revisjon	Dato	Saksnr.	Signatur
Revisjon etter høring	27.11.2023	22/2274.08	drohel
E6 Brekkvasselv - Namsskogan S delstrekning Brekkvasselv - Fossheim			
Detailregulering			
PlanID: 5044_2023003		Kartgrunnlag: FKB	
Kartreferanse: EUREF89.NTM-13		Høydegrunnlag: NN2000	
Saksbehandling i følge plan- og bygningsloven	Dato	Saksnr.	Signatur
Dato for oppstartsmøte	07.02.2023	22/2274.08	drohel
Kunngjøring oppstart av reguleringsplanarbeid	27.02.2023	22/2274.08	drohel
Vedtak om høring og offentlig ettersyn	28.09-09.11.23	22/2274.08	drohel
Vedtak kommunestyret	12.12.2023	77/2023	
Dato: 26.09.2023	Utarbeidet av: Krlon	Tegningsnummer: R005	
PROF-nummer: B10295r_E6	Saksbehandler: drohel		

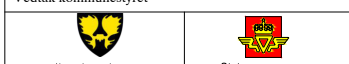

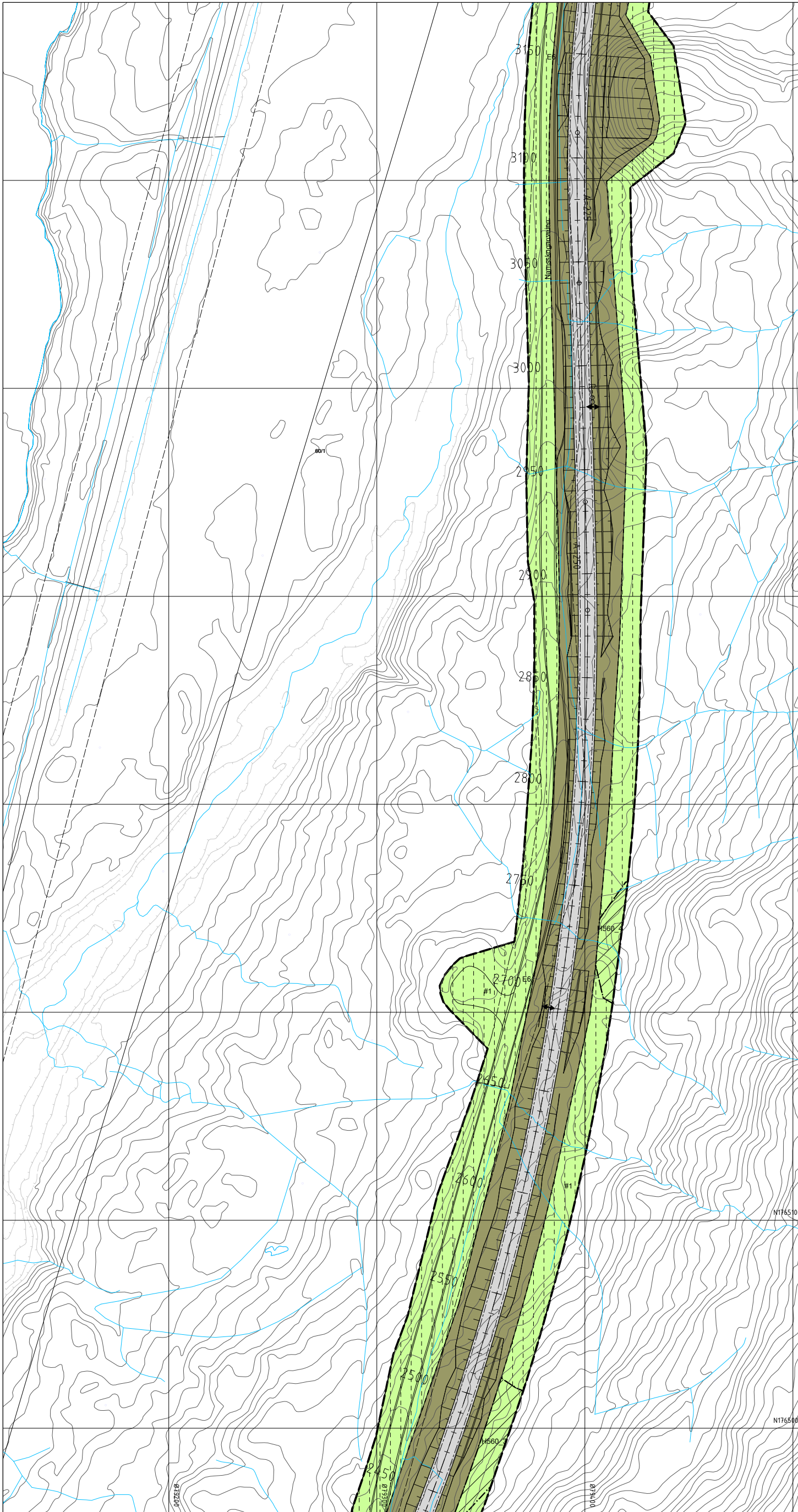

Tegnforklaring

Reguleringsplan PBL 2008

§12-5. Nr. 1 - Bebyggelse og anlegg

- BF Boligbebyggelse-frittliggende småhusbebyggelse (1111)
- FOR Forretninger (1150)
- C Campingplass (1173)
- BV Bensinstasjon/vegserviceanlegg (1360)

§12-5. Nr. 2 - Samferdselsanlegg og teknisk infrastruktur

- SKV Kjøreveg (2011)
- AVT Annen veggrunn - tekniske anlegg (2018)
- AVG Annen veggrunn - grantareal (2019)

§12-5. Nr. 3 - Grønnstruktur

- FRI Friområde (3040)

§12-5. Nr. 5 - Landbruks-, natur- og friluftsmiljø samt reindrift

- LNFR LNFR areal for nødvendige tiltak for landbruk og reindrift og gårdstilknyttet næringsvirksomhet basert på gårdens ressursgrunnlag (5100)

§12-5. Nr. 6 - Bruk og vern av sjø og vassdrag med tilhørende strandsone

- BSV Bruk og vern av sjø og vassdrag med tilhørende strandsone (6001)
- FLV Friluftsområde i sjø og vassdrag (6710)

§12-6 - Hensynsoner

- H310 Ras- og skredfare (310)
- H320 Flomfare (320)
- H370 Høyspenningsanlegg (inkl høyspentkabler) (370)
- H560 Bevaring naturmiljø (560)

§12-7 - Bestemmelseområder

- #Støyvoll Utforming (1)
- #3 Vilkår for bruk av arealer, bygninger og anlegg (2)
- #4 Retningslinjer for særlige drifts- og skjøtselstiltak (9)
- #1,2 dg 5 Midlertidig bygge- og anleggsområde

Linjesymbol

- Plangrense
- Formålgrense
- Bestemmelsegrense
- Midlertidig bygge- og anleggsgrense
- Grense for faresone
- Grense for angitt hensynssone
- Bebyggelse som forutsettes fjernet (1215)
- Regulert senterlinje (1221)
- Friskilje (1222)
- Regulert kant kjørebane (1223)
- Regulert støyskjerm (1227)
- Bru (1252)
- Tunnel (1254)

Punktsymboler

- Stenging av avkjørsel (1241)
- Avkjørsel - både inn og utkjørsel (1242)
- Tunnelåpning (1253)

Illustrasjon (ikke juridiske linjer):

- Skjæring
- Grøftebunn
- Kjørebane
- Senterlinje
- Skulder
- Fylling
- Driftsveg
- Vannkant
- Eiendomsgrænse

Oversiktskart kartblad

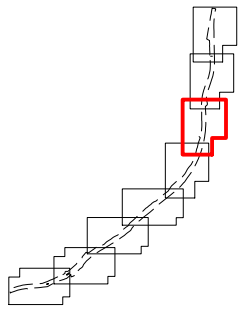

Oversiktskart kartblad

Kilde for basiskart: Statens kartverk

Dato for basiskart:

Ekvidistans 1m

Kartmålestokk 1:1000

Revisjon	Dato	Saksnr.	Signatur
Revisjon etter høring	27.11.2023	22/227408	drohel
E6 Brekkvasselv - Namsskogan S delstrekning Brekkvasselv - Fossheim			
Detailregulering			
PlanID:	5044_2023003		
Kartgrunnlag:	FKB		
Kartreferanse:	EUREF89.NTM-13		
Høydegrunnlag:	NN2000		
Saksbehandling i følge plan- og bygningsloven	Dato	Saksnr.	Signatur
Dato for oppstartsmøte	07.02.2023	22/227408	drohel
Kunngjøring oppstart av reguleringsplanarbeid	27.02.2023	22/227408	drohel
Vedtatt om høring og offentlig ettersyn	28.09-09.11.23	22/227408	drohel
Vedtatt kommunestyret	12.12.2023	77/2023	
Dato:	26.09.2023	Utarbeidet av:	KrLen
PROF-nummer:	B10295r_E6	Saksbehandler:	drohel
			Tegningsnummer: R006



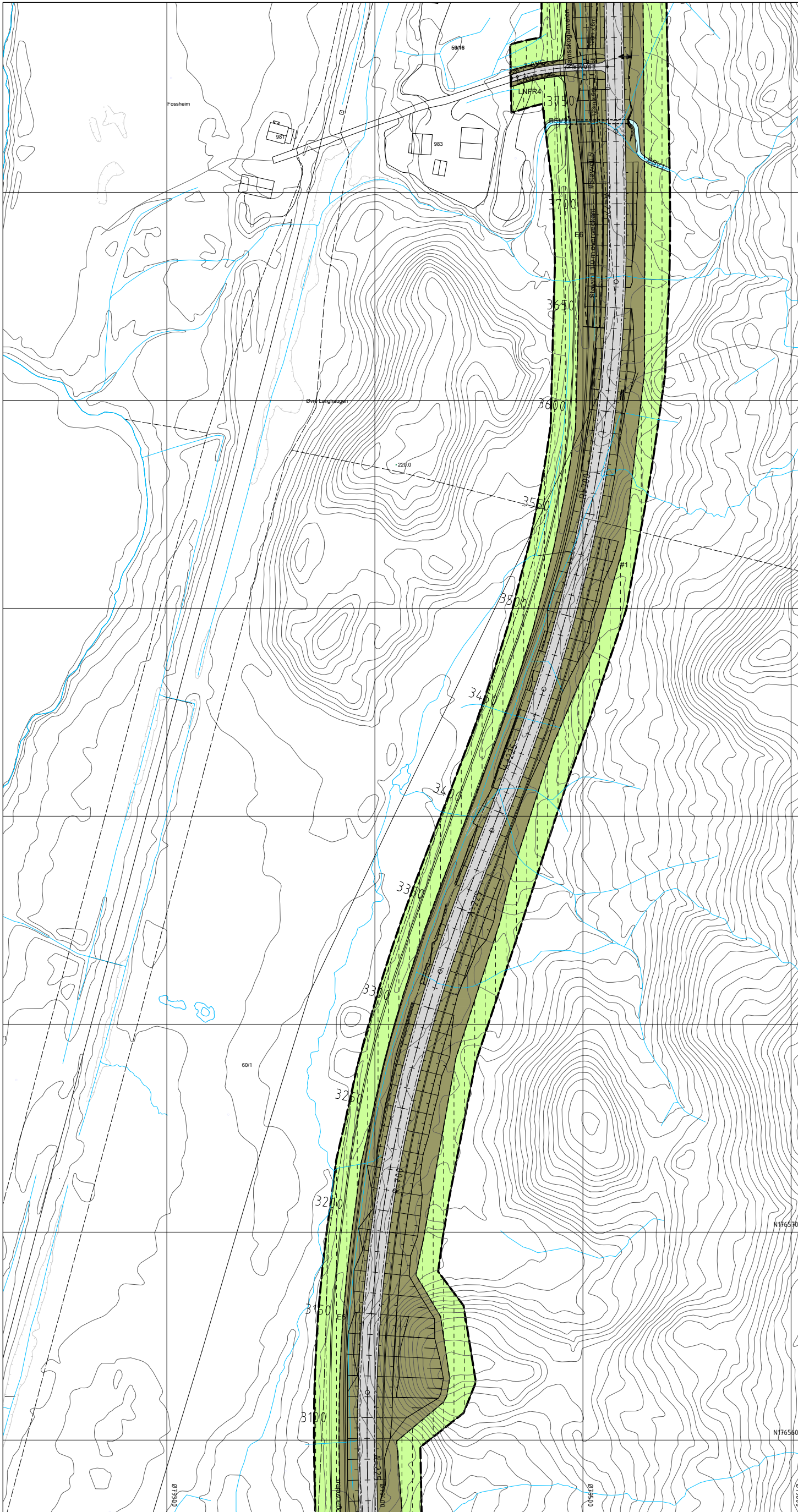

Tegnforklaring

Reguleringsplan PBL 2008

§12-5. Nr. 1 - Bebyggelse og anlegg

- BF Boligbebyggelse-frittliggende småhusbebyggelse (1111)
- FOR Forretninger (1150)
- C Campingplass (1173)
- BV Bensinstasjon/vegsserviceanlegg (1360)

§12-5. Nr. 2 - Samferdselsanlegg og teknisk infrastruktur

- SKV Kjøreveg (2011)
- AVT Annen veggrunn - tekniske anlegg (2018)
- AVG Annen veggrunn - grantareal (2019)

§12-5. Nr. 3 - Grønnstruktur

- FRI Friområde (3040)

§12-5. Nr. 5 - Landbruks-, natur- og friluftsmål samt reindrift

- LNFR LNFR areal for nødvendige tiltak for landbruk og reindrift og gårdstilknyttet næringsvirksomhet basert på gårdens ressursgrunnlag (5100)

§12-5. Nr. 6 - Bruk og vern av sjø og vassdrag med tilhørende strandsone

- BSV Bruk og vern av sjø og vassdrag med tilhørende strandsone (6001)
- FLV Friluftsområde i sjø og vassdrag (6710)

§12-6 - Hensynsoner

- Ras- og skredfare (310)
- Flomfare (320)
- Høyspenningsanlegg (inkl høyspentkabler) (370)
- Bevaring naturmiljø (560)

§12-7 - Bestemmelseområder

- #Stayvoll Utforming (1)
- Vilkår for bruk av arealer, bygninger og anlegg (2)
- #3 Retningslinjer for særlige drifts- og skjøtselstiltak (9)
- #4 Midlertidig bygge- og anleggsområde
- #1,2 og 5

Linjesymbol

- Plangrense
- Formålgrense
- Bestemmelsegrense
- Midlertidig bygge- og anleggsgrense
- Grense for faresone
- Grense for angitt hensynszone
- Bebyggelse som forutsettes fjernet (1215)
- Regulert senterlinje (1221)
- Friskilje (1222)
- Regulert kant kjørebane (1223)
- Regulert støyskjerm (1227)
- Bru (1252)
- Tunnel (1254)

Punktsymboler

- Stenging av avkjørsel (1241)
- Avkjørsel - både inn og utkjørsel (1242)
- Tunnelåpning (1253)

Illustrasjon (ikke juridiske linjer):

- Skjæring
- Grøftebunn
- Kjørebane
- Senterlinje
- Skulder
- Fylling
- Driftsveg
- Vannkant
- Eiendomsgrænse

Oversiktskart kartblad

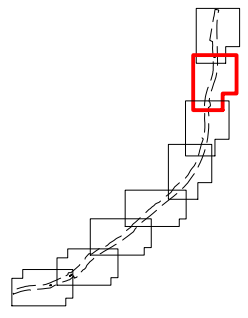

Oversiktskart kartblad

Kilde for basiskart: Statens kartverk

Dato for basiskart:

Ekvidistans 1m

Kartmålestokk 1:1000

0 25 50m

Revisjon	Dato	Saksnr.	Signatur
Revisjon etter høring	27.11.2023	22/227408	drohel
E6 Brekkvasselv - Namsskogan S delstrekning Brekkvasselv - Fossheim			
PlanID:		5044_2023003	
Kartgrunnlag:		FKB	
Kartreferanse:		EUREF89.NTM-13	
Høydegrunnlag:		NN2000	
Saksbehandling i følge plan- og bygningsloven	Dato	Saksnr.	Signatur
Dato for oppstartsmøte	07.02.2023	22/227408	drohel
Kunngjøring oppstart av reguleringsplanarbeid	27.02.2023	22/227408	drohel
Vedtatt om høring og offentlig ettersyn	28.09-09.11.23	22/227408	drohel
Vedtatt kommunestyret	12.12.2023	77/2023	
Dato:	26.09.2023	Utarbeidet av:	KrLen
PROF-nummer:	Ø1025r_E6	Saksbehandler:	drohel
			Tegningsnummer:
			R007

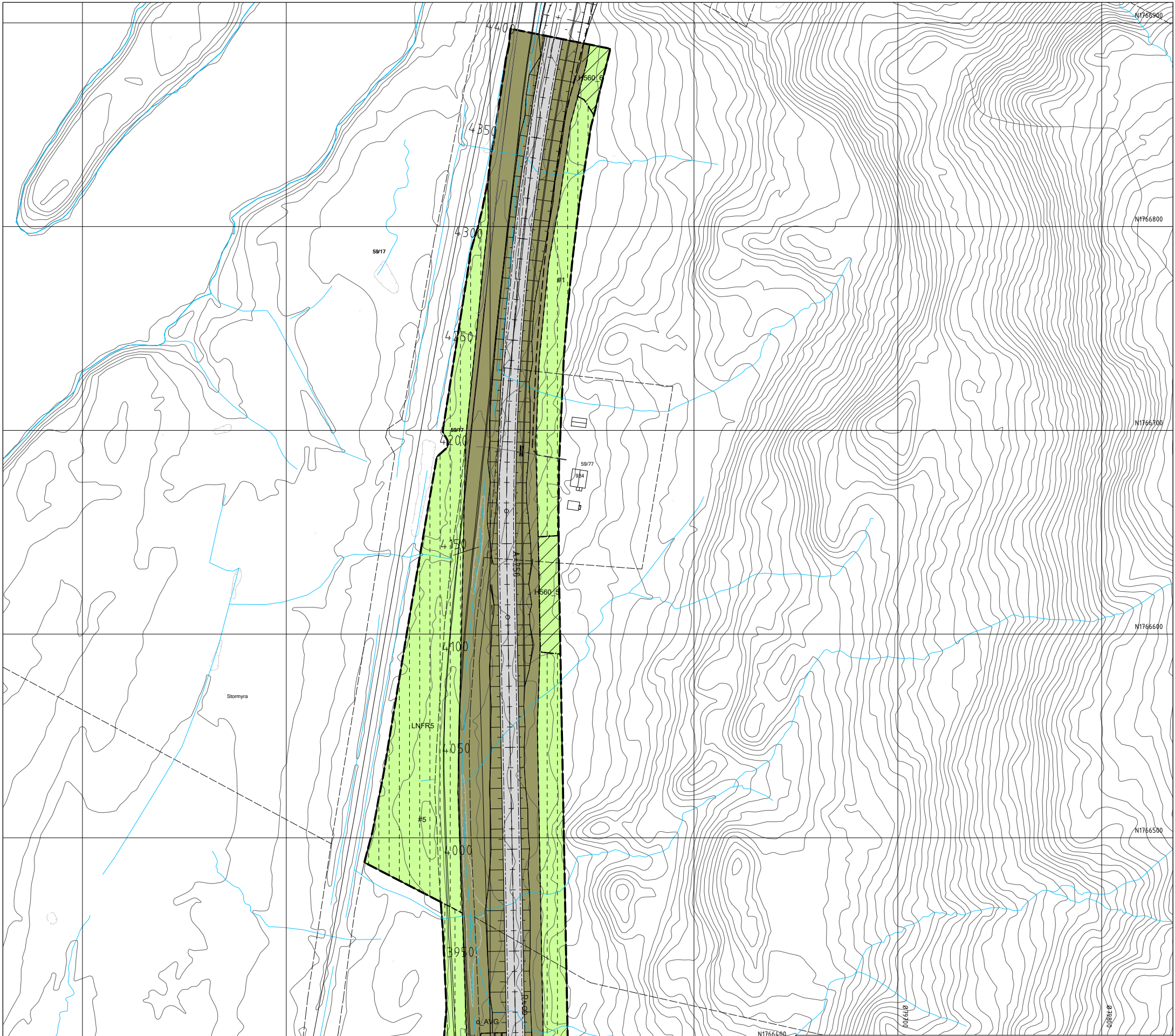

Tegnforklaring

Reguleringsplan PBL 2008

- §12-5. Nr. 1 - Bebyggelse og anlegg**
 - Boligbebyggelse-frittliggende småhusbebyggelse (1111)
 - Forretninger (1150)
 - Campingplass (1173)
 - Bensinstasjon/vegserviceanlegg (1360)
- §12-5. Nr. 2 - Samferdselsanlegg og teknisk infrastruktur**
 - Kjøreveg (2011)
 - Annen veggrunn - tekniske anlegg (2018)
 - Annen veggrunn - grantareal (2019)
- §12-5. Nr. 3 - Grønnstruktur**
 - Friområde (3040)
- §12-5. Nr. 5 - Landbruks-, natur- og friluftsmål samt reindrift**
 - LNFR LNFR areal for nødvendige tiltak for landbruk og reindrift og gårdstilknyttet næringsvirksomhet basert på gårdens ressursgrunnlag (5100)
- §12-5. Nr. 6 - Bruk og vern av sjø og vassdrag med tilhørende strandsone**
 - BSV Bruk og vern av sjø og vassdrag med tilhørende strandsone (6001)
 - FLV Friluftsområde i sjø og vassdrag (6710)
- §12-6 - Hensynssoner**
 - Ras- og skredfare (310)
 - Flomfare (320)
 - Høyspenningsanlegg (inkl høyspentkabler) (370)
 - Bevaring naturmiljø (560)

§12-7 - Bestemmelseområder

- #Stayvoll Utforming (1)
- #3 Vilkår for bruk av arealer, bygninger og anlegg (2)
- #4 Retningslinjer for særlige drifts- og skjøtselstiltak (9)
- #1,2 og 5 Midlertidig bygge- og anleggsområde

Linjesymbol

- Plangrense
- Formålgrense
- Bestemmelsegrense
- Midlertidig bygge- og anleggsgrense
- Grense for faresone
- Grense for angitt hensynszone
- Bebyggelse som forutsettes fjernet (1215)
- Regulert senterlinje (1221)
- Friskilje (1222)
- Regulert kant kjørebane (1223)
- Regulert støyskjerm (1227)
- Bru (1252)
- Tunnel (1254)

Punktsymboler

- Stenging av avkjørsel (1241)
- Avkjørsel - både inn og utkjøring (1242)
- Tunnelåpning (1253)

Illustrasjon (ikke juridiske linjer):

- Skjæring
- Grøftebunn
- Kjørebane
- Senterlinje
- Skulder
- Fylling
- Driftsveg
- Vannkant
- Eiendomsgrænse

Oversiktskart kartblad

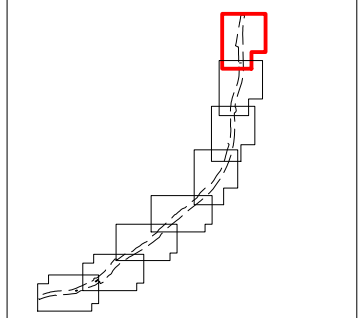

Oversiktskart kartblad

Kilde for basiskart: Statens kartverk

Dato for basiskart: 1m

Ekvidistanseløkk 1:1000

Kartmålestokk 1:1000

0 25 50m

Revisjon	Dato	Saksnr.	Signatur
Revisjon etter høring	27.11.2023	22/227408	drohel
E6 Brekkvasselv - Namsskogan S delstrekning Brekkvasselv - Fossheim			
Detailregulering			
PlanID:	5044_2023003		
Kartgrunnlag:	FKB		
Kartreferanse:	EUREF89.NTM-13		
Høydegrunnlag:	NN2000		
Saksbehandling i følge plan- og bygningsloven	Dato	Saksnr.	Signatur
Dato for oppstartsmøte	07.02.2023	22/227408	drohel
Kunngjøring oppstart av reguleringsplanarbeid	27.02.2023	22/227408	drohel
Vedtak om høring og offentlig ettersyn			
Periode for høring og offentlig ettersyn	28.09.-09.11.23	22/227408	drohel
Vedtak kommunestyret	12.12.2023	77/2023	
Dato:	26.09.2023	Utarbeidet av:	Tegningsnummer:
PROF-nummer:	Ø10295r_E6	KrLen	R008
		Saksbehandler:	
		drohel	

