



Statens vegvesen

Planoppstart E8 Sørbotn – Laukslett vestre trasé

Informasjonsmøte 27. januar kl. 18.00-20.00



Agenda

1. Om prosjektet
 - Premisser og føringer
2. Hva er en reguleringsplan
3. Gjennomgang av planprosess med frister / «Slik planlegger vi nye E8 Ramfjord»
4. Presentasjon av prosjektet – foreløpige skisser
5. Pause 15 minutter
6. Spørsmål eller kommentarer
7. Dialog og registrering av vannbrønner i foajeen



Hva skal vi snakke om i dag?

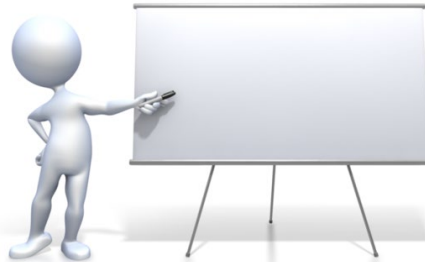

Detaljregulering E8 Sørbotn – Laukslett, vestre trasé

Reguleringsoppdrag fra Samferdselsdepartementet

Føringer for planarbeidet

- Kommunedelplan for E8 Sørbotn - Laukslett med KU (plan 0240, vedtatt 26.03.2008)
- Kommunedelplan for Ramfjord (plan 0210, vedtatt 2014)
- Forslag til reguleringsplan 2011

Tromsø kommune v/kommunestyret 12.12.2018

- Oppdatering av reguleringsplanen for vestre trasé
- Kostnader
- Fremdrift
- Lokal tilslutning til bompengefinansiering (utgåar)

Samferdselsdepartementet (SD) 09.09.2019/03.12.2019

- Bestilling: utarbeide styringsmål basert på vestre trasé
 - SVV oversendte forslag til styringsmål 21.10.19
- SD har godkjent styringsmål for prosjektet og regulering kan starte opp

Hvordan ble
reguleringsoppdraget til?



Reguleringsplanforslag

- Plan for større bygge- eller anleggstiltak
- Kart over et avgrenset område
 - Bruk / utforming av arealer
- Skriftlige bestemmelser
 - Spesifiserer hvordan arealet skal brukes
- Planbeskrivelse
 - Hensikt, hovedinnhold og virkninger av planen

Hva er en reguleringsplan?



Detaljregulering E8 Sørbotn – Laukslett, vestre trasé

Kunngjøring planoppstart og høring planprogram



- Statens vegvesen
 - Annonsering i avisa
 - Brev til berørte grunneiere og interessegrupper
 - Oppstarts- og informasjonsmøte
 - Deltakelse i regionalt planforum
- Grunneiere, interessegrupper, næringsdrivende, velforeningen...
 - Lokalkunnskap
 - Forhold som ønskes ivaretatt i formell planprosess
 - Innspill 6 uker etter oppstartsvarslingen og utlegging av planprogram
 - Innspill sendes inn skriftlig

Vi er her i planprosessen...



Offentlig ettersyn/høring



- **Statens vegvesen**
 - Planforslag utarbeidet
 - Høring annonseres i avisa
 - Informasjonsmøte om planforslaget
- **Grunneiere, interessegrupper, næringsdrivende, velforeningen...**
 - Gjør seg kjent med planforslaget
 - Gir tilbakemeldinger
 - Forhold en er usikker på
 - Forhold som ønskes ivaretatt

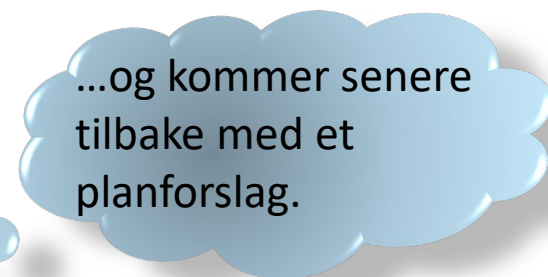

Detaljregulering E8 Sørbotn – Laukslett, vestre trasé

Merknadsbehandling



- Statens vegvesen
 - Innsendte merknader vurderes og besvares i planen
 - Gjør eventuelle justeringer av planen
- Grunneiere, interessegrupper, næringsdrivende
 - Avventer behandling av sine merknader

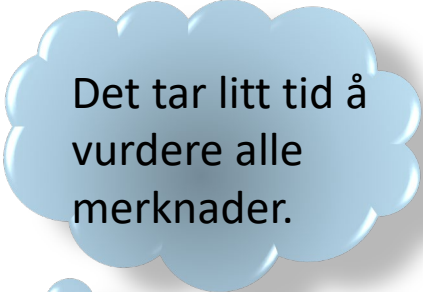

Det tar litt tid å
vurdere alle
merknader.



Detaljregulering E8 Sørbotn – Laukslett, vestre trasé

Planvedtak/kunngjøring

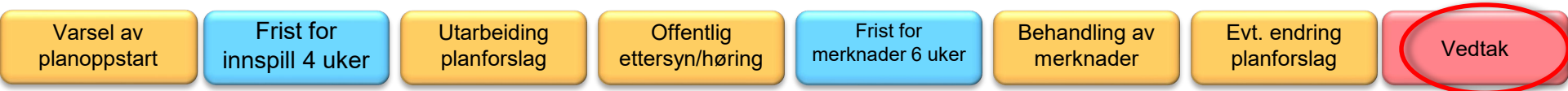

- **Kommunen**
 - Vedtar reguleringsplanen
 - Kunngjøring planvedtak i avisa
- **Grunneiere, interessegrupper, næringsdrivende**
 - Blir kontaktet av Statens vegvesen
 - Start av prosessen om grunnerverv/grunnavståelse
 - Evt. klage på kommunens vedtak

Vedtatt plan er rettslig bindende!



Detaljregulering E8 Sørbotn – Laukslett, vestre trasé

Muligheter for å påvirke planforslaget

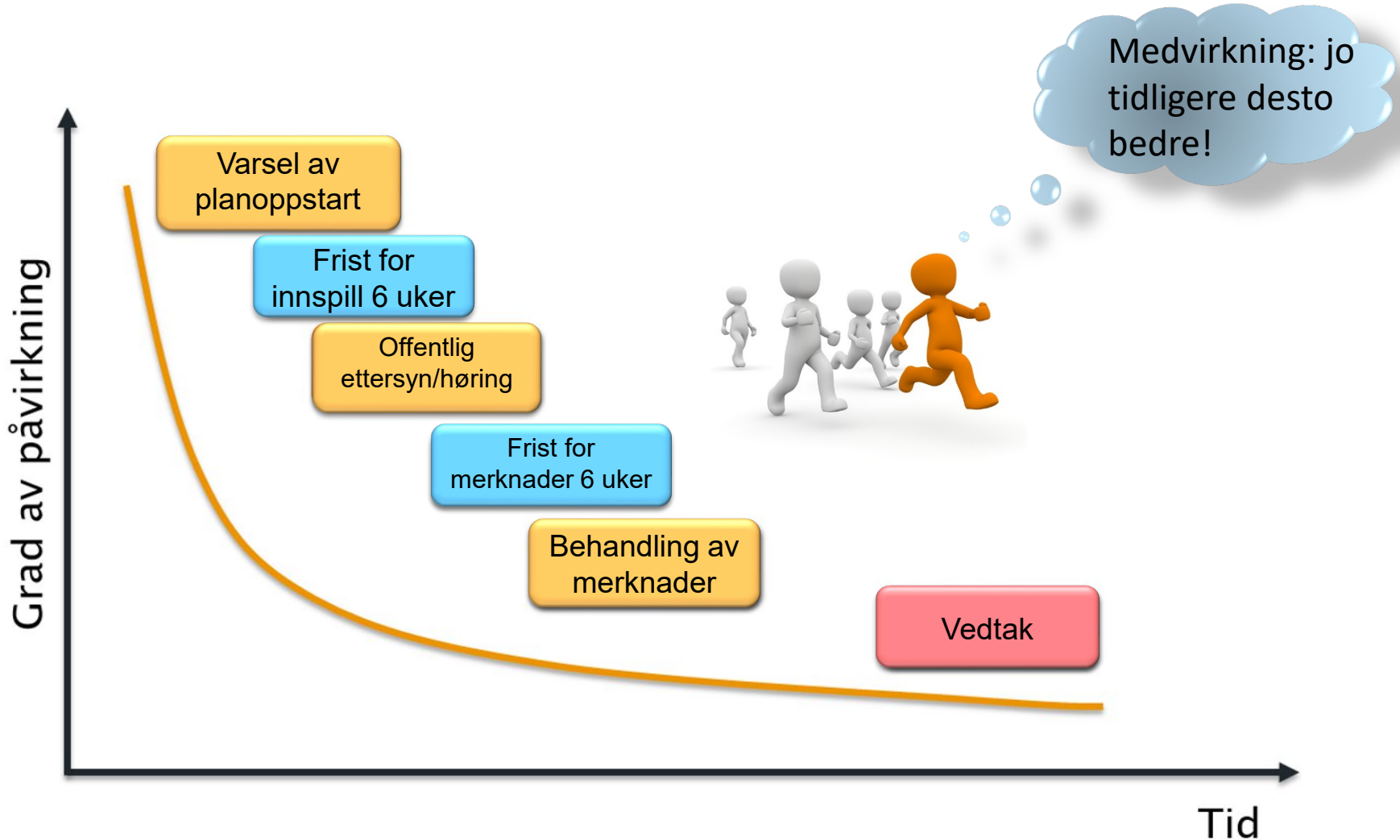

Fremdriftsplan for prosjektet

19.12.2019 - 06.02.2020	Varsel planoppstart med planprogram frist innspill til planoppstart
14.04.2020	Planprogram fastsatt
05.05.2019 - 16.06.2020	Offentlig ettersyn/høring Merknadsfrist planforslag
24.06.2020	Merknadsbehandling
26.08.2020	Planvedtak Tromsø kommune
Vinter/vår 2020	Prosjekteringsoppstart av bru
1. Kvartal 2021	KS2 (kvalitetssikring i Finansdepartementet, prosjekter >1000 mill. kr.)
Sommer 2021	Stortingsproposisjon (vedtak om bevilgning)
2021/2022	Anleggsstart (tidligst, med forbehold om finansiering)



Når skjer hva i prosjektet?

Detaljregulering E8 Sørbotn – Laukslett, vestre trasé

Presentasjon av prosjekt – foreløpige skisser

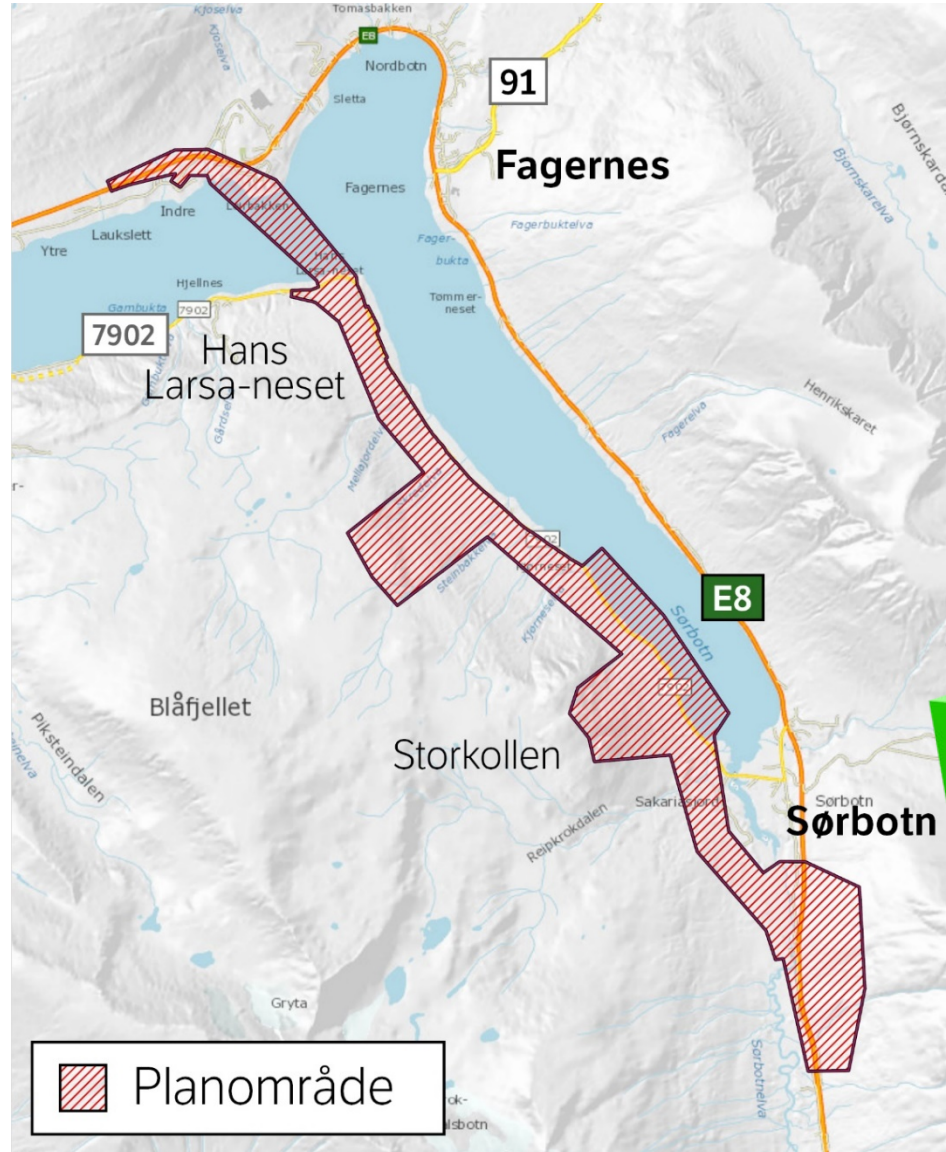

Dette området har vi varslet planoppstart for



15 minutters pause



Statens vegvesen



Spørsmål eller kommentarer?

Lurer på om...



Detaljregulering E8 Sørbotn – Laukslett, vestre trasé

Frist for innspill 06.02.2020, merkes med 20/8402

Kontaktpersoner

Prosjektleder Jøran Heimdal

Tlf. 97 64 38 25

e-post: Jaoran.heimdal@vegvesen.no

Planleggingsleder Kathrine Hanssen

Tlf. 48 13 56 32

e-post: kathrine.hanssen@vegvesen.no

Postadresse

Send innspill til oss skriftlig:

- Statens vegvesen
Postboks 1010 Nordre Ål
2605 Lillehammer
firmapost@vegvesen.no

Prosjektets nettside

www.vegvesen.no/ramfjord

- 3D-modellen vil bli tilgjengelig her



Oi, oi, må sende
innspill innen
06.02.2020!