



**Statens vegvesen**

Detaljregulering

Illustrasjonshefte

# Hålogalandsvegen

Parsell 6: Rv85

Lødingen kommune

## TEKNISKE DATA

Fra profil: 7550 - 8614

Dimensjoneringsklasse: U-H2

Fartsgrense: 80km/t

Trafikkgrunnlag (ÅDT): 450



**Statens vegvesen**

# TEGNINGSLISTE

**Detaljregulering for Hålogalandsvegen, Rv85, Lødingen Parsell 6**

05.03.2018

Tegn.nr.	Tegningstittel	Utarbeidet av	Tegningsdato	Revisjon	Rev. dato	Merknader
A202	Tegningsliste	trdre	05.03.2018			
B203	Plan og profil. Profil 7630-11380	trdre	23.09.2016	B	05.03.2018	
C211	Plan og profil. Profil 7630 - 8380 Parsell 6/7	trdre	23.09.2016	B	05.03.2018	
F201	Normalprofil. UH-2 - standard	jordjoh	23.09.2016			

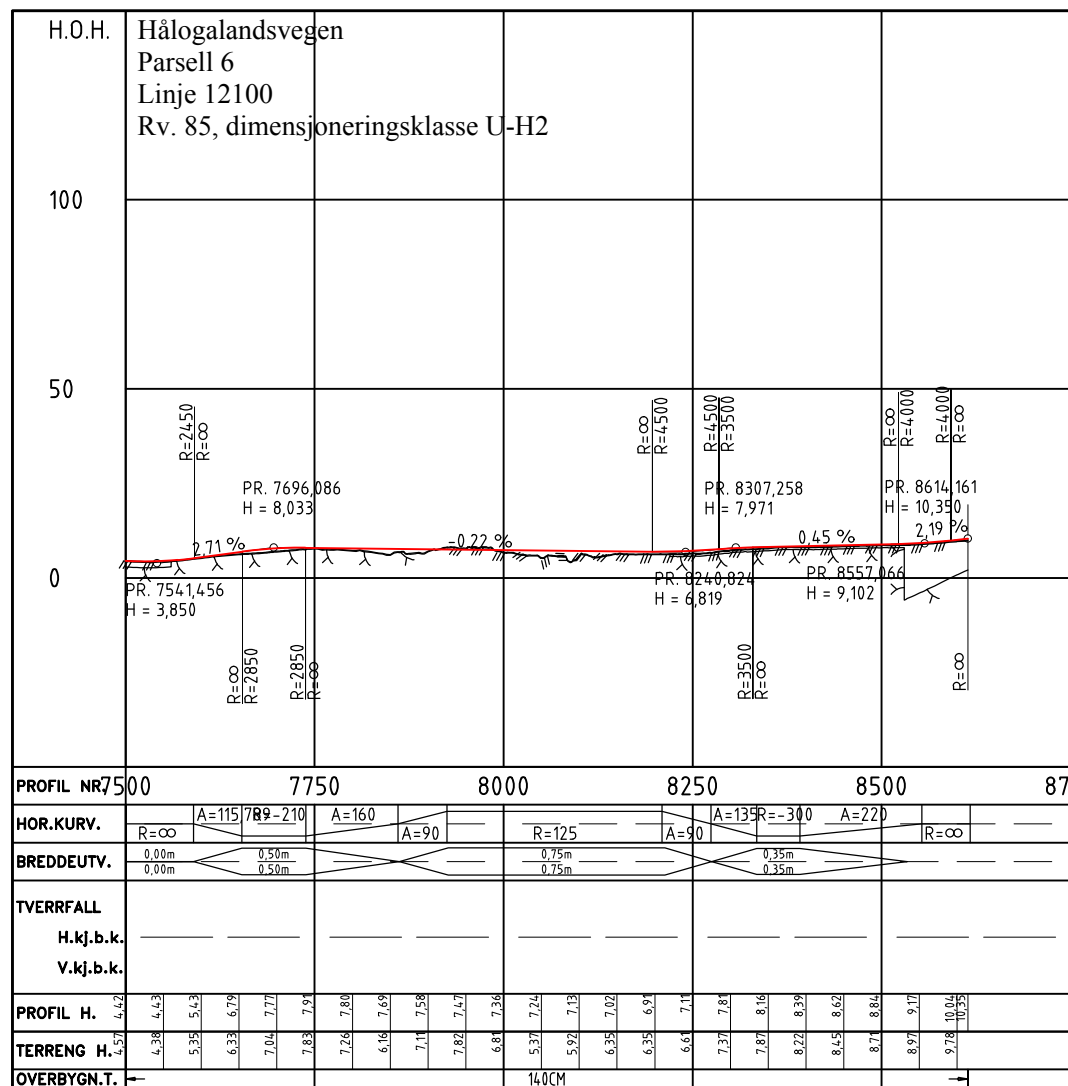

Hålogalandsvegen  
Se eget tegningshefte med B-revisjon som omhandler kostnadskutt for parsell 7

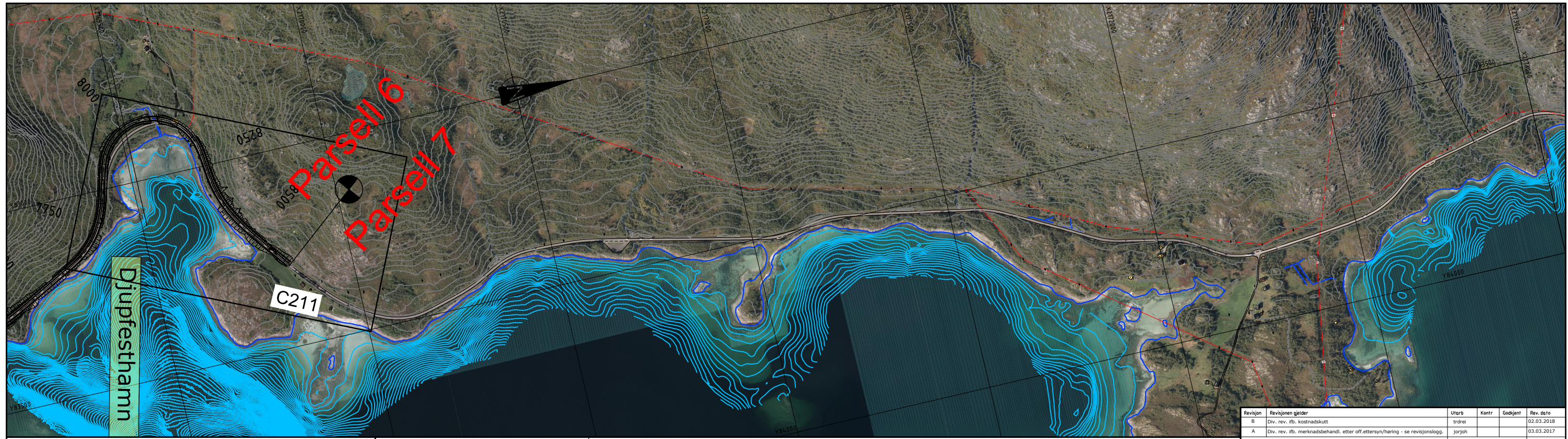

MERKNADER :

Ekvidistanse: -land: 5 m -sjø: 1 m

TEGNFORKLARING :

	Terrengprofil jord		Riggområde		Skjæring		Bru
	Terrengprofil fjell		Deponiområde		Grøft		Kulvert
	Hensvisning til vegmodell				Rekkverksrom		Tunnel
					Skulder		Portal
					Hvitstripe		
					Senterlinje		
					Grass-veg		
					Fortau og plattform		
					Fylling		
					Grusveg		

Revisjon	Revisjonen gjelder	Utørb	Kontr	Godkjent	Rev. dato
B	Div. rev. ifb. kostnadskutt	trdrei			02.03.2018
A	Div. rev. ifb. marknadshandl. etter off. ettersyn/høring - se revisjonslogg.	jorjoh			03.03.2017
		Tegningsdato	23.09.2016		
		Bestiller	Prosjektavdelingen		
		Produsert for	Hålogalandsvegen		
		Produsert av	Plan og prosjektering		
		Prosjektnummer	503597		
		PROF-nummer	503597R02		
		Arkivreferanse	15/200833		
		Målestokk A1	1:5000 / 1:1000		
		Koordinatsystem	E89 NTM16 / NN1954		
		Tegningsnummer / revisjonsbokstav	B203 B		
<b>Detaljregulering</b>					
Utarbeidet av	Kontrert av	Godkjent av	Konsulentarkiv		
jorjoh	-	Sveers			

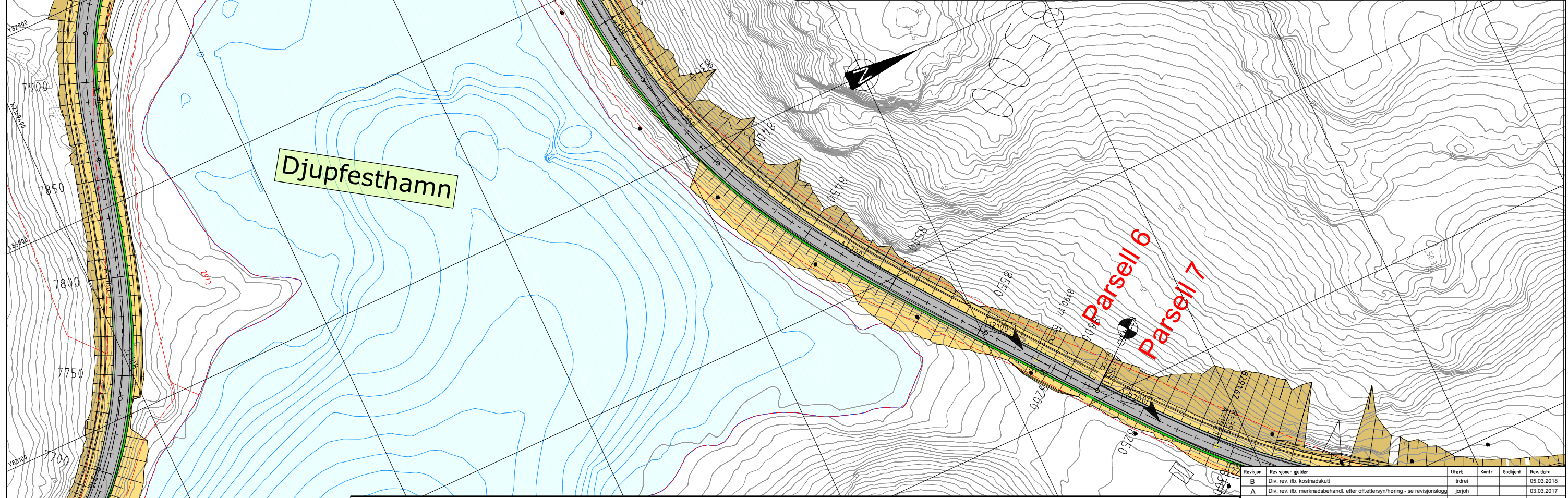
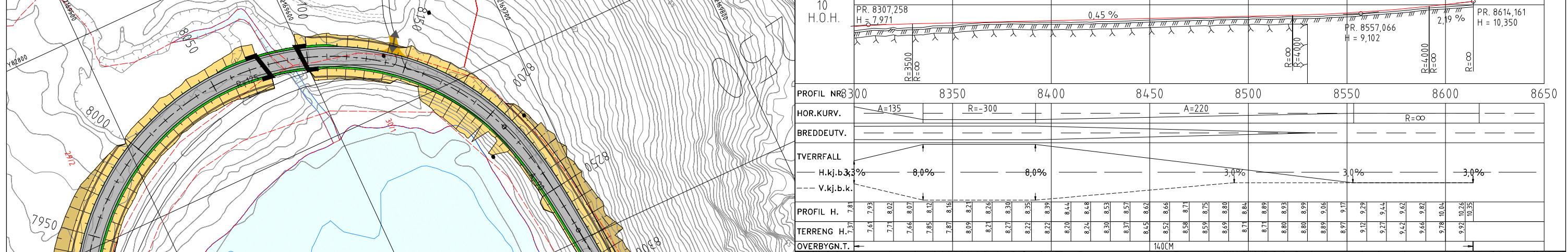
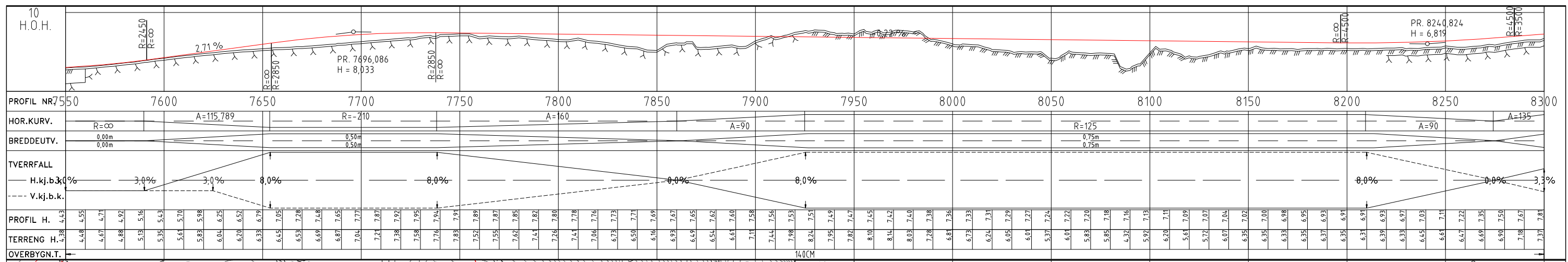

**TEGNFORKLARING :**

- Eksisterende eiendomsgrense
- Rekkverk
- Mur
- Viltgjerd/sikringsgjerd
- Frisikt
- Anleggabelte
- Terrengprofil jord
- Terrengprofil fjell
- Hensvisning til vegmodell
- Gårds- og bruksnummer
- Avkjørsel stenges
- Avkjørsel
- Planens begrensning
- Grense for permanent erverv
- Område for midlertidig erverv
- Skjering
- Grøft
- Rekkverksrom
- Skulder
- Hvitsstripe
- Senterlinje
- Grøft
- GS-veg
- Fortau og plattform
- Fylling
- Grusveg
- Bru
- Kulvert
- Påbygg
- Tunnel
- Portal

Revisjon	Revisjonen gjelder	Utørb	Kontr	Godjent	Rev. dato
B	Div. rev. ifb. kostnadsutt	tdrei			05.03.2018
A	Div. rev. ifb. merknadsbehandl. etter off ettersyn/høring - se revisjonslogg	jordh			03.03.2017

Tegningsdato	23.09.2016
Bestiller	Prosjektavdelingen
Prosjekt for	Region nord
Produsert av	Plan og prosjektering
Prosjektnummer	503597
PROF-nummer	503597R02
Arkivreferanse	
Målestokk A1	1:1000 / 1:200
Kartreferanse	Euref89ntm16/n1954
Tegningsnummer / revisjonsbokstav	C211

Hålogalandsvegen  
Rv. 85 Lødingen kommune, Parsell 6 og 7  
Plan og profil, profil 7550 - 8614

Linje 12100 og 12200  
Detaljregulering

Utørb	Kontr	Godjent	Konsulentarkiv
tdrei			

### NORMALPROFIL U-H2 -standard Hålogalandsvegen

Jordskjæring/fylling  
M

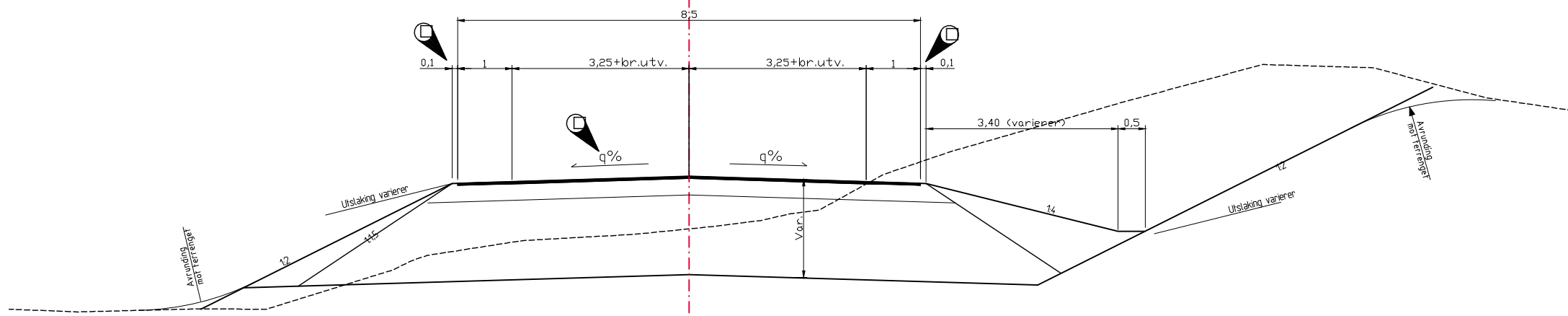

- ☛ Kross under forfremmspenningsasfaltant
- ☛ Pga. krav til resulterende fall på min 2 %, benyttes vandrede møne (jfr. hb N100) ved sammenfallende med definerte tærreformer i samspenningsasfaltant

### NORMALPROFIL U-H2 -standard Hålogalandsvegen

Fjellskjæring/fylling med rekkverk  
M

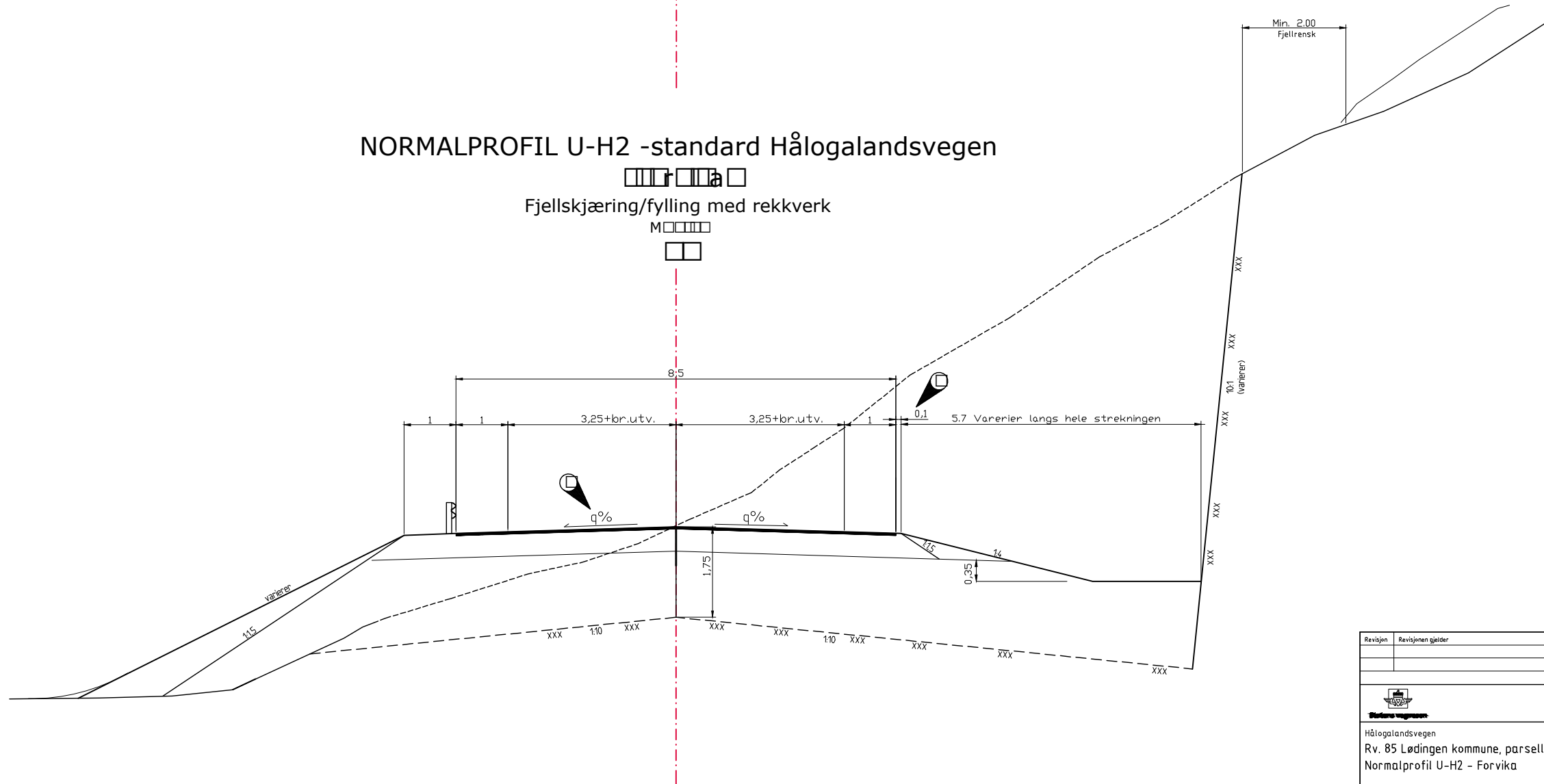

Revisjon	Revisjonen gjelder	Utdarb	Kontr	Godkjent	Rev. dato
		Tegningsdato	05.03.2018		
Hålogalandsvegen		Bestiller	Prosjektavdelingen		
Rv. 85 Lødingen kommune, parsell 7		Produsert for	Region nord		
Normalprofil U-H2 - Forvika		Produsert av	Plan og projektering		
		Prosjektnummer	503597		
		PROF-nummer	503597R02		
		Arkivreferanse	Målestokk A1		
		Målestokk	Se tegning		
Detaljregulering		Kartreferanse	Euref89n/m 16/mn1954		
Utdarbeidet av	Kontrollert av	Godkjent av	Konsulentarkiv	Tegningsnummer / revisjonsbøktav	F202
jorjoh		Sveers			



Statens vegvesen  
Region nord  
Ressursavdelingen  
Postboks 1403 8002 BODØ  
Tlf: (+47) 22073000  
firmapost-nord@vegvesen.no

[vegvesen.no](http://vegvesen.no)

**Trygt fram sammen**