



Statens vegvesen

Forslag til detaljregulering

Illustrasjonshefte

Hålogalandsvegen

Parsell 7: Rv. 85 - Motfylling Forvika

Lødingen kommune

TEKNISKE DATA

Dimensjoneringsklasse: U-H2

Fartsgrense: 80 km/t

Trafikkgrunnlag (ÅDT i år 2062): 450

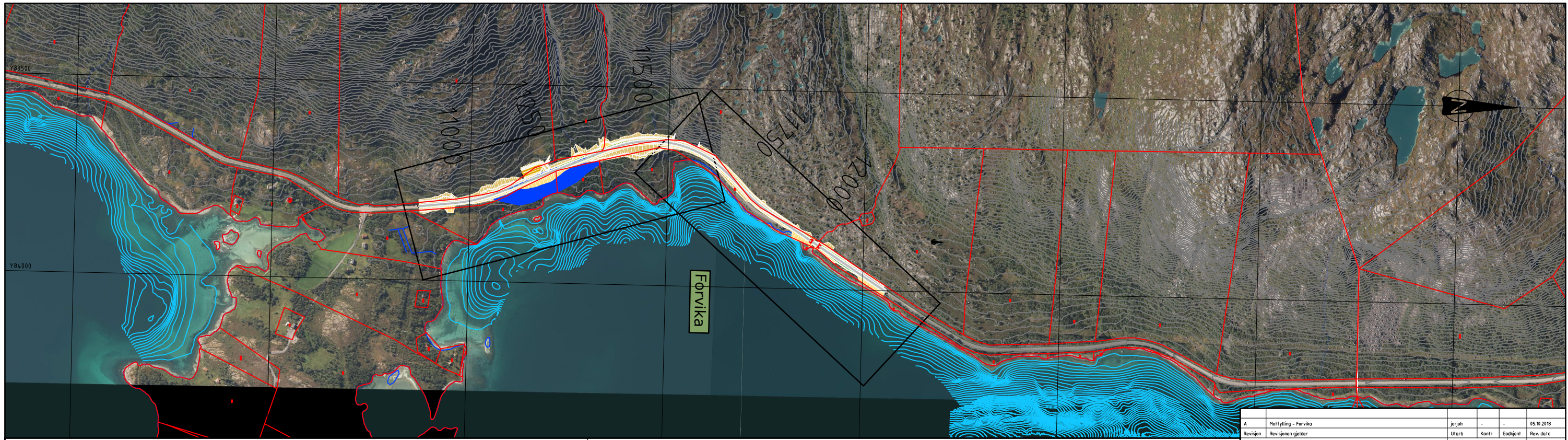
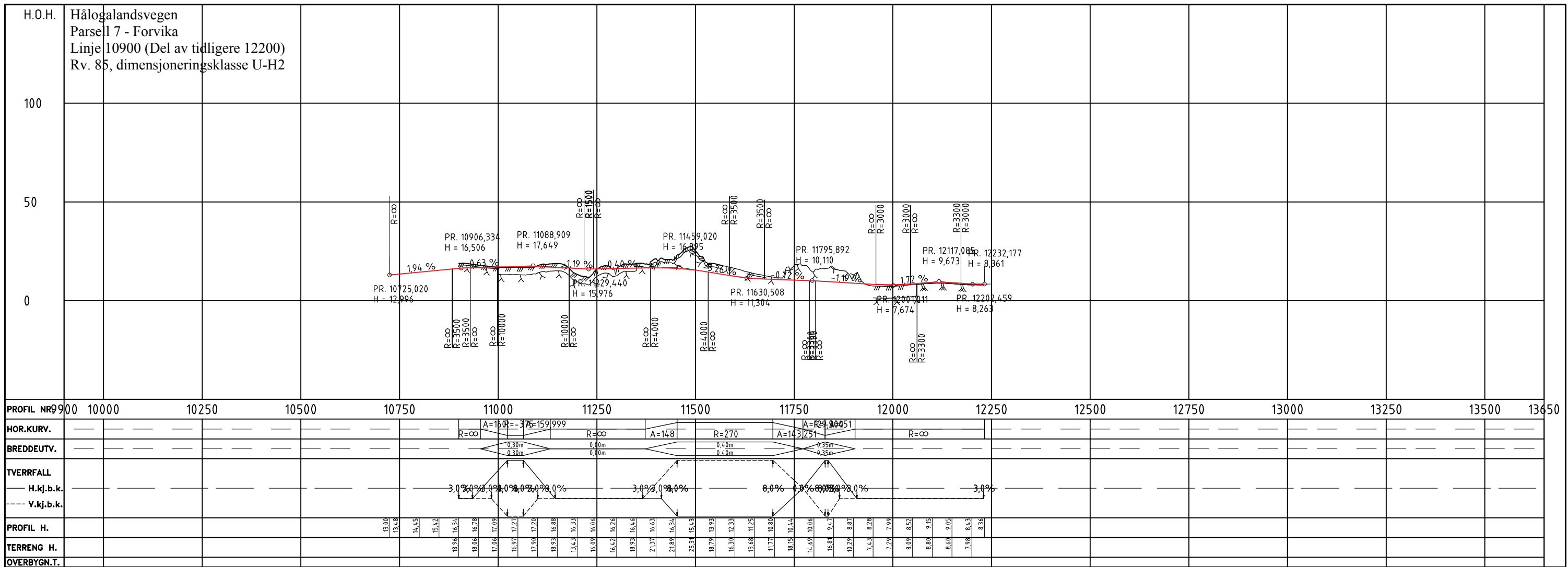

MERKNADER :

Ekvidistanse: -land: 5 m -sjø: 1 m

TEGNFORKLARING :

- Terrengprofil jord
- Terrengprofil fjell
- Hensvisning til vegmodell
- Riggområde
- Deponiområde
- Skjæring
- Greff
- Rekkverksrom
- Skulder
- Hvitstripe
- Senterlinje
- Graff
- GS-veg
- Fortau og plattform
- Fylling
- Grusveg
- Bru
- Kulvert
- Tunnel
- Påhugg
- Portal

| | | | | | |
|----------|-----------------------|-------|-------|----------|------------|
| A | Mottfylling - Forvika | forh | - | - | 05.10.2018 |
| Revisjon | Revisjonen gjelder | Utarb | Kontr | Godkjent | Rev. dato |

| | |
|-----------------------------------|--------------------|
| Tegningsdato | 05.03.2018 |
| Bestiller | Prosjektavdelingen |
| Prosjektfor | Hålogalandsvegen |
| Prosjektnummer | 503597 |
| PROF-nummer | 503597R02 |
| Arkivreferanse | 15/200833 |
| Målestokk A1 | 1:5000 / 1:1000 |
| Koordinatsystem | E89 NTM16 / NN1954 |
| Tegningsnummer / revisjonsbokstav | B203_B A |

Hålogalandsvegen
 Rv. 85 Lødningen, parsell 7 - Forvika
 Oversikt - plan og profil, profil 10900 - 12230

Detaljregulering

| | | | |
|---------------|----------------|-------------|----------------|
| Utarbeidet av | Kontrollert av | Godkjent av | Konsulentarkiv |
| forh | - | sveers | |

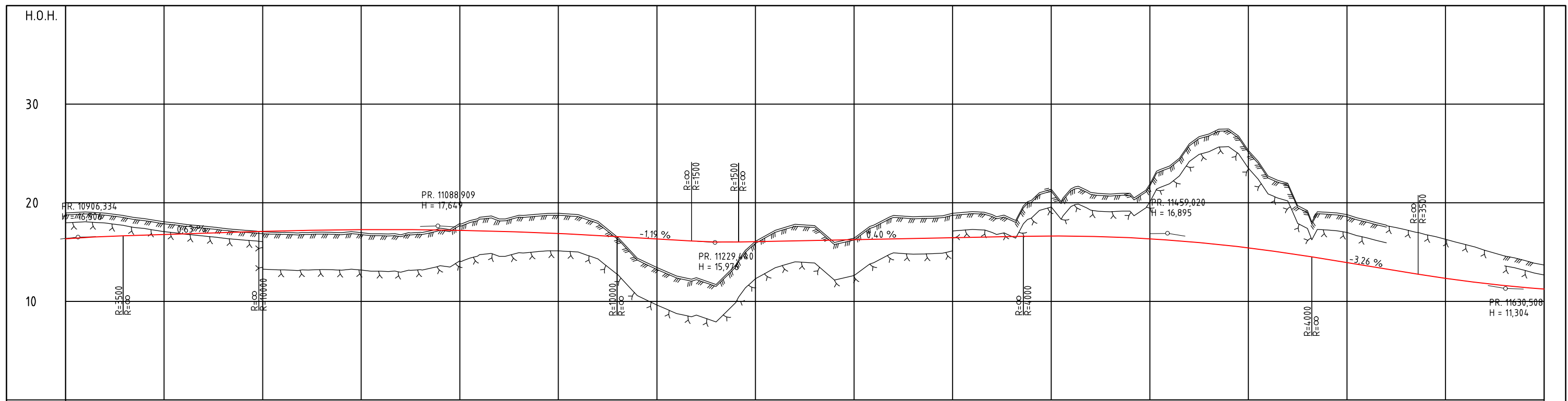

| | | | | | | | | | | | | | | | | |
|-------------|-------|-------|-------|-------|--------|-------|-----------|-------|-------|-------|--------|-------|-------|-------|-------|-------|
| PROFIL NR | 10900 | 10950 | 11000 | 11050 | 11100 | 11150 | 11200 | 11250 | 11300 | 11350 | 11400 | 11450 | 11500 | 11550 | 11600 | 11650 |
| HOR.KURV. | R=∞ | | A=160 | | R=-375 | | A=159,999 | | R=∞ | | A=14,8 | | R=270 | | | |
| BREDEUTV. | 0,30m | | 0,30m | | 0,30m | | 0,30m | | 0,30m | | 0,40m | | 0,40m | | | |
| TVERRFALL | 3,0% | | 3,0% | | 8,0% | | 8,0% | | 3,0% | | 3,0% | | 8,0% | | 8,0% | |
| H.kj.b.k. | 3,0% | | 3,0% | | 8,0% | | 8,0% | | 3,0% | | 3,0% | | 8,0% | | 8,0% | |
| V.kj.b.k. | 3,0% | | 3,0% | | 8,0% | | 8,0% | | 3,0% | | 3,0% | | 8,0% | | 8,0% | |
| PROFIL H. | 18,06 | 16,48 | 16,34 | 16,58 | 16,65 | 16,72 | 16,78 | 16,84 | 16,90 | 16,97 | 17,03 | 17,09 | 17,15 | 17,21 | 17,27 | 17,33 |
| TERRENG H. | 18,96 | 18,96 | 18,96 | 18,96 | 18,96 | 18,96 | 18,96 | 18,96 | 18,96 | 18,96 | 18,96 | 18,96 | 18,96 | 18,96 | 18,96 | 18,96 |
| OVERBYGN.T. | 45CM | | 55CM | | 55CM | | 45CM | | 45CM | | 55CM | | 45CM | | 55CM | |

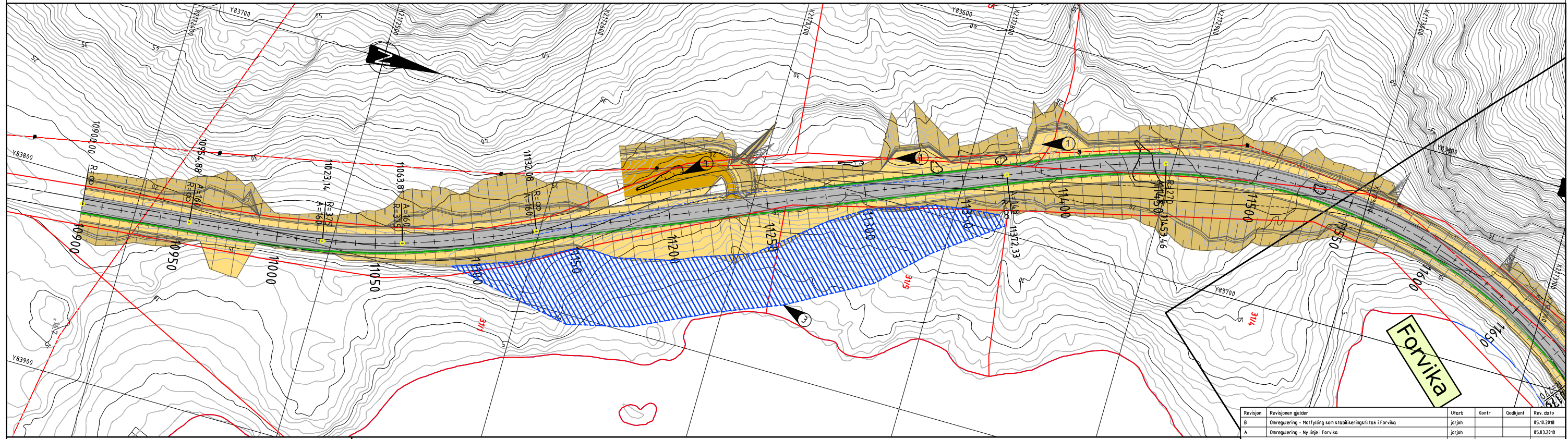

- MERKNADER:
- ① Rasfangdam
 - ② Utfartsparkering
 - ③ Stabiliseringsiltak - motfylling

- TEGNFORKLARING:
- - - Eksisterende eiendomsgrense
 - Rekkverk
 - Mur
 - Viltgjerde/sikringsgjerde
 - Frisikt
 - Anleggsbelte
 - ▨ Terrengprofil jord
 - ▨ Terrengprofil fjell
 - Hensvisning til vegmodell
 - 12/297 Gårds- og bruksnummer
 - == Avkjørsel stenges

- ↑↓ Avkjørsel
- Planens begrensning
- Grense for permanent erverv
- Område for midlertidig erverv
- Skjæring
- Grøft
- Rekkverksrom
- Skulder
- Hvitstripe
- Senterlinje
- Grøft
- GS-veg
- Fortau og plattform
- Fylling
- Grusveg
- Bru
- Kulvert
- Påhugg
- Portal

| | | | | | |
|---|---|-------------|----------------|----------------------------------|------------|
| Revisjon | Revisjonen gjelder | Utarb. | Kontr. | Godkjent | Rev. dato |
| B | Omregulering - Motfylling som stabiliseringsiltak i Forvika | Jørjoh | | | 05.10.2018 |
| A | Omregulering - Ny linje i Forvika | Jørjoh | | | 05.03.2018 |
| <p>Tagingsdato: 05.10.2018</p> <p>Bestiller: Prosjektavdelingen</p> <p>Produsert for: Region nord</p> <p>Produsert av: Plan og prosjektering</p> <p>Prosjektnummer: 503597</p> <p>Prosjektfasenummer: 1</p> <p>Arkivreferanse: 1</p> <p>Målestokk A1-format: 1:1000 / 1:200</p> | | | | | |
| <p>Hälogalandsvegen</p> <p>Rv. 85 Lødingen kommune, Parsell 7</p> <p>Plan og profil, profil 10900 - 11650</p> <p>Linje 12900</p> <p>Detailregulering</p> | | | | | |
| Utarbeidet av | Kontrert av | Godkjent av | Konsulentarkiv | Tagingsnummer / revisjonsbokstav | |
| Jørjoh | Sveers | | | C215 | B |



Statens vegvesen
Region nord
Ressursavdelingen
Postboks 1403 8002 BODØ
Tlf: (+47) 22073000
firmapost-nord@vegvesen.no

vegvesen.no

Trygt fram sammen