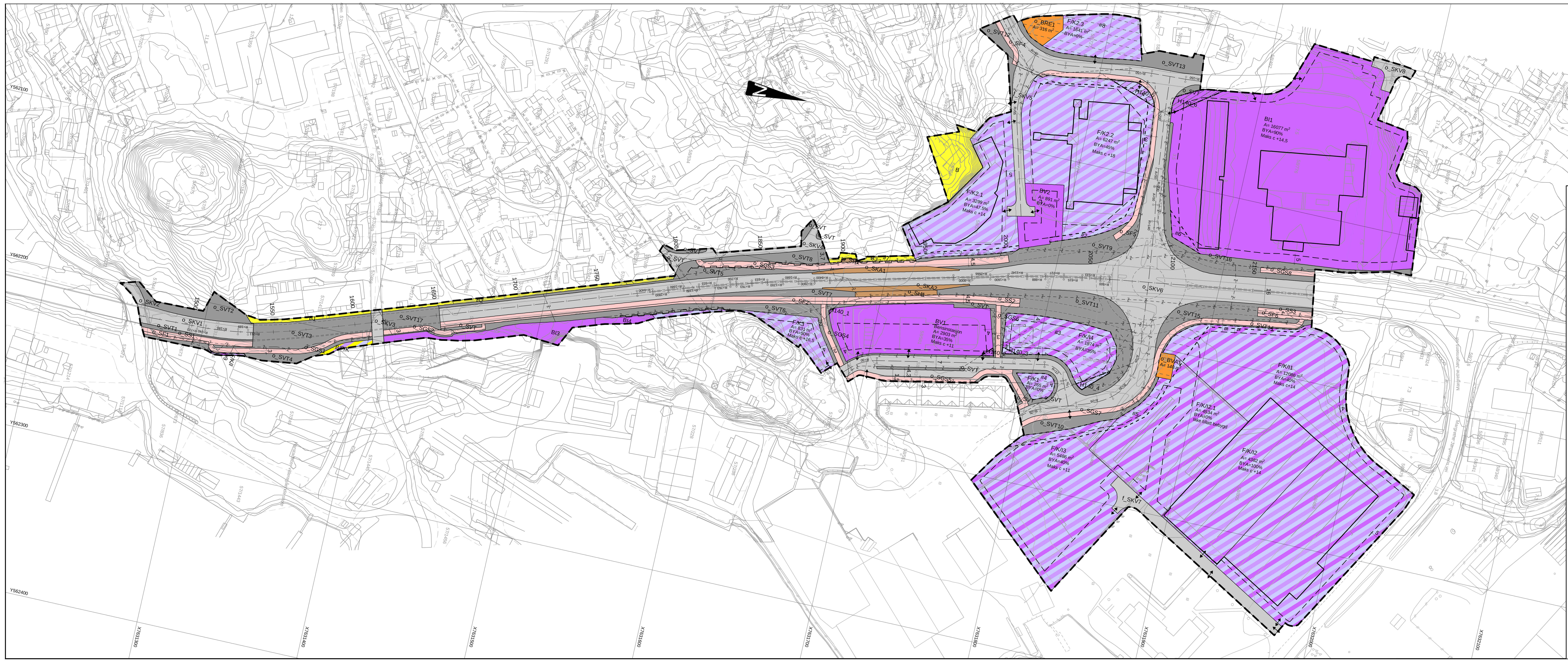

Tegnforklaring med bestemmelser

Arealformål - PBL §12-5

1. Bebyggelse og anlegg

- Boligbebyggelse (1110) B, B1 - B3
- Industri (1340) BI1
- Bensinstasjon/vegserviceanlegg (1360) BV1 - BV2
- Vann- og avløpsanlegg (1540) BVA1
- Renovasjonsanlegg (1550) BRE1
- Forretning/kontor (1810) F/K1 - F/K3
- Forretning/kontor/industri (1811) F/K/I1 - F/K/I4
- Bolig/forretning/kontor (1802) BFK

2. Samferdselsanlegg og teknisk infrastruktur

- Kjøreveg (2011) SKV1 - SKV8
- Fortau (2012) SF1 - SF6
- Gang- og sykkelveg/fortau (2015) SGS1 - SGS8
- Sykkelfelt (2017) SS1 - SS3
- Annen veggrunn - teknisk anlegg (2018) SVT, SVT1 - SVT17
- Bussholdeplass (2025) SH1 - SH2
- Kollektivanlegg/busslomme(2071) SKA1 - SKA2

Hensynssoner - PBL §12-6

- Frisikt, H140

Områdebestemmelser - PBL §12-7 nr.1

- Anlegg- og riggområde, #1 - #9

Linjetyper

- Planens begrensning
- Formålsgrense
- Bebyggelse som forutsettes fjernet
- Regulert senterlinje
- Frisiktlinje
- Eiendomsgrenser som skal oppheves
- Regulert støyskjerm

- Bebyggelse som forutsettes fjernet

Symboler

- Avkjørsel - både inn og utkjøring

Symbol/linje uten rettslig virkning

- Eksisterende eiendomsgrense
- Rundkjøring/trafikkøy/midtdeler

Koordinatsystem: UTM sone 33W, EUREF-89
Høydegrunnlag: NN1954
Kilde for geodata: FKB 4,0
Oppdateringsdato (kartdata): 23.09.2015

Ekvidistanse 1m
0 10 20 30 40 50
A1 M=1:1000

Detaljregulering for:
Rema kryssområde
Med tilhørende bestemmelser
Vertikalnivå: 2 = på grunnen/vannoverflate

Saksbehandling iflg. plan og bygningsloven	SAKSNR.	DATO	SIGN
Signatur:		18.11.2015	ALS/ASU
REVISJONER			
KOMMUNESTYRETS VEDTAK			
2. gangs behandling i planutvalget			
Offentlig ettersyn i perioden			
1. gangs behandling i planutvalget			
Oppstartsmøte avholdt:			
Kunngjøring, oppstart av planarbeid			
Kommunestyrets vedtak			

Harstad kommune	Planen er utarbeidet av: Statens vegvesen, asplan viak	DATO 18.11.2015	SAKSBEHANDLER Wibeke Knudsen
		TEGN.NR R001	PlanID 628