

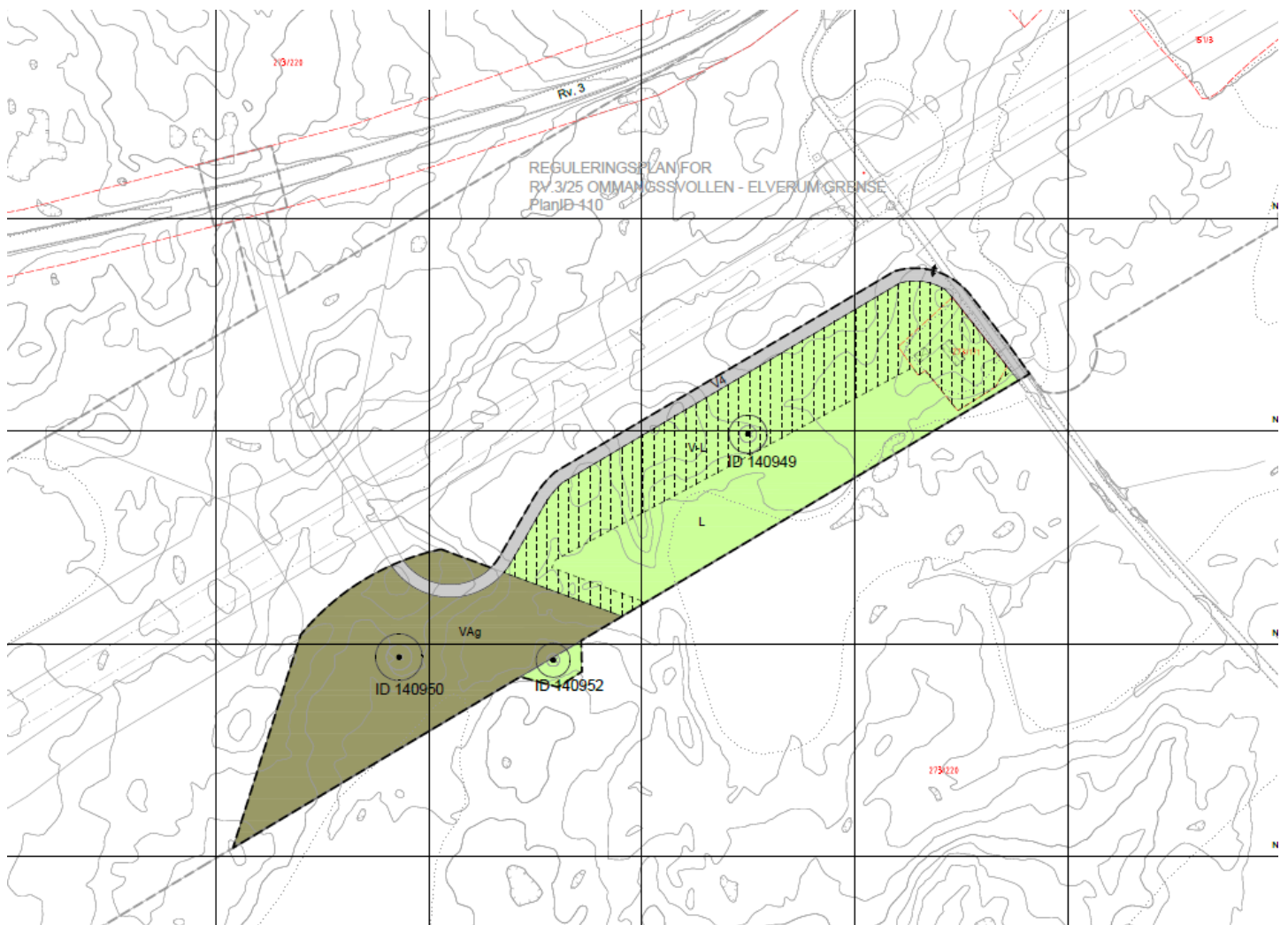

Statens vegvesen

Endring av REGULERINGSPLAN

OFFENTLIG ETTERSYN



Rv. 3 / 25 Ommangsvollen - Elverum grense

Ved Ebru

Løten kommune



Statens vegvesen, Region øst

Postboks 1010
2605 Lillehammer

	<i>Vår dato</i>	<i>Vår referanse</i>
	04.12.2017	2017/6632
<i>Saksbehandler, innvalgstelefon</i>	<i>Arkivnr.</i>	<i>Deres referanse</i>
Marit Gilleberg, 62 55 10 44	421.4	

Varsel om oppstart av reguleringsplan for Rv 3 / 25 Ommangsvollen - Grundset / Basthjørnet ved Ebru - Løten kommune

Det vises til vedtatt reguleringsplan for rv3/25 Omgangsvollen- Grundset/Basthjørnet; ved Ebru i Løten kommune. Forslag til reguleringsendring gjelder heving av den planlagte Smebakken viltovergang.

Endringen omfatter tre kulturminner og angår derfor kulturminnelovgivningen som ivaretas av fylkeskommunen. Fylkesmannen har derfor ingen merknader til endringen.

Med hilsen

Jørn Berg
direktør

Marit Gilleberg
seniorrådgiver

Dette dokumentet er elektronisk godkjent og sendes ut uten signatur.

Kopi til:



Statens vegvesen - Region øst
Postboks 1010
2605 LILLEHAMMER

Hamar, 15.12.2017

Deres ref: 17/187668
Vår ref: Sak. nr. 17/7530 - 3
Saksbeh. Øystein Lia Tlf. 62 54 44 35

Vedr. reguleringsplan for rv. 3/25 Ommangsvollen - Grundset/Basthjørnet - varsel om planoppstart for endring av reguleringsplan ved Ebru - Løten kommune

Det vises til deres brev av 16.11.2017, med svarfrist 15.12.2017. Det vises også til planforum 13.12.2017

Planfaglige merknader

Fylkesdirektøren har ingen planfaglige merknader.

Kulturvern faglige merknader

Hedmark fylkeskommune har vært i dialog med Statens vegvesen i lengre tid i forbindelse med dette planarealet, og behovet for en endring av viltovergangen ved Ebru.

Planarealet som varsles oppstart på samsvarer med det som ble drøftet på møte 30.8.2017, som vi tidligere har gitt en foreløpig uttalelse til i brev av 27.09.2017.

I denne uttalelsen signaliserer Hedmark fylkeskommune at vi kan dispensere for fredninga til tjæremila (id 140950), og til de to kullgropene (id 140949 og id 140952).

Hedmark fylkeskommune vil begrunne dispensasjonen med at vi har forståelse for at det seinere i planleggingsfasen har blitt behov for en mer arealkrevende løsning for viltovergangen og en privat veg.

Fylkesdirektøren

BESØK: Parkgata 64, Hamar POST: Pb. 4404, Bedriftssenteret, 2325 HAMAR
TELEFON: 62 54 40 00 E-POST: postmottak@hedmark.org ORG.NR: 942 116 217

www.hedmark.org



Kulturminnene bør merkes med stiplet strek på plankartet, slik at planformålet under kommer tydelig fram.

En videre dispensasjonsbehandling fremmes ved at reguleringsplanen sendes på offentlig ettersyn til Hedmark fylkeskommune. Hedmark fylkeskommune videresender planen og en dispensjonssøknad til Riksantikvaren som er rette myndighet. Riksantikvaren vil vanligvis trenge 6-8 uker behandlingstid.

Med vennlig hilsen

Kristin Ryen Reithaug
ass. fylkessjef
Samferdsel, kulturminner og plan

Elisabeth Seip
kulturvernleder

Dette dokumentet er elektronisk godkjent og sendes uten signatur.



Direktoratet for mineralforvaltning
med Bergmesteren for Svalbard

Statens vegvesen
Mime saksnummer 17/187655-3
Gjelder også sak 17/187668 og
17/192637

Statens vegvesen Region øst
Postboks 1010 Nordre Ål
2605 LILLEHAMMER

Dato: 27.11.2017
Vår ref: 17/03397-2
Deres ref: 17/187655-1

Uttalelse til varsel om planoppstart for endring av reguleringsplan for Rv. 3/25 Ommangsvollen - Elverum grense i Løten kommune

Leiv Erikssons vei 39
Postboks 3021 Lade
N-7441 Trondheim

TELEFON + 47 73 90 46 00
E-POST mail@dirmin.no
WEB www.dirmin.no

GIRO 7694.05.05883
SWIFT DNBANOKK
IBAN NO5376940505883
ORG.NR. NO 974 760 282

SVALBARDKONTOR
TELEFON +47 79 02 12 92

Direktoratet for mineralforvaltning med Bergmesteren for Svalbard (DMF) viser til ovennevnte sak, datert 16. november 2017.

DMF kan ikke se at avmerkede områder for endring innenfor reguleringsplanen kommer i berøring med registrerte mineralforekomster. DMF har ingen kommentar til varslert planoppstart for endring av reguleringsplan for Rv. 3/25 Ommangsvollen – Elverum grense i Løten kommune.

For nærmere informasjon om mineralloven med tilhørende forskrifter, se hjemmesiden vår på www.dirmin.no.

Vennlig hilsen

Marte Kristoffersen
seksjonsleder

Vegar Christoffersen Walsø
rådgiver

Dokumentet er elektronisk signert og har derfor ikke håndskrevne signaturer.
Saksbehandler: Vegar Christoffersen Walsø

Mottakere:
Statens vegvesen Region øst Postboks 1010 Nordre Ål 2605 LILLEHAMMER

Kopi til:



Statens vegvesen
Region øst

Postboks 1010 Nordre Ål 2605 LILLEHAMMER
Tlf: (+47) 22073000
firmapost-ost@vegvesen.no

vegvesen.no

Trygt fram sammen