

REGULERINGSPLAN FOR:  
 "ENDRING REGULERINGSPÅN FOR  
 RV.3/25 KONTROLLSTASJON VED ÅNESTAD"  
 PlanID 0415\_124

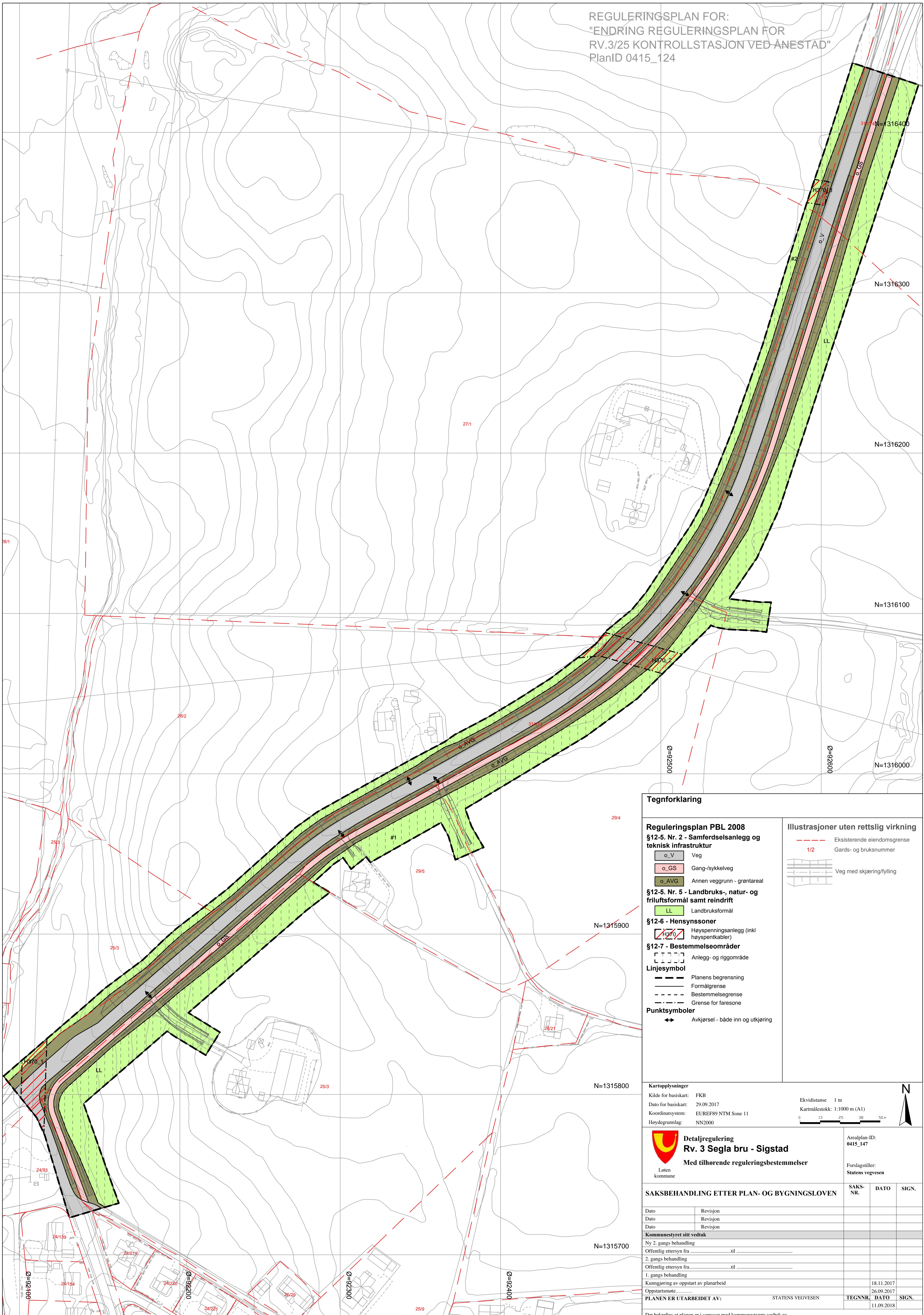

**Tegnforklaring**

- Reguleringsplan PBL 2008**  
**§12-5. Nr. 2 - Samferdselsanlegg og teknisk infrastruktur**
- o\_V Veg
  - o\_GS Gang-/sykkelveg
  - o\_AVG Annen veggrunn - grøntareal
- §12-5. Nr. 5 - Landbruks-, natur- og friluftsmål samt reindrift**
- LL Landbruksformål
- §12-6 - Hensynssoner**
- H370 Høyspeningsanlegg (inkl høyspentkabler)
- §12-7 - Bestemmelseområder**
- Anlegg- og riggområde
- Linjesymbol**
- Planens begrensning
  - Formålgrensning
  - Bestemmelsegrensning
  - Grensning for faresone
- Punktsymboler**
- Avkjørsel - både inn og utkjøring

**Illustrasjoner uten rettslig virkning**

- Eksisterende eiendomsgrønning
- 1/2 Gards- og bruksnummer
- Veg med skjæring/fylling

**Kartopplysninger**

Kilde for basiskart: FKB  
 Dato for basiskart: 29.09.2017  
 Koordinatsystem: EUREF89 NTM Sone 11  
 Høydegrunnlag: NN2000

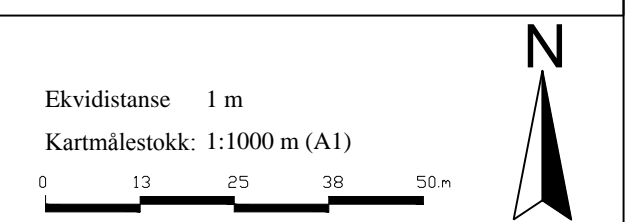

 <b>Detaljregulering</b> <b>Rv. 3 Segla bru - Sigstad</b> Med tilhørende reguleringsbestemmelser		Arealplan-ID: 0415_147
SAKSBEHANDLING ETTER PLAN- OG BYGNINGSLOVEN		Forslagstiller: Statens vegvesen
Dato	Revisjon	SAKS-NR.
Dato	Revisjon	DATO
Dato	Revisjon	SIGN.
<b>Kommunestyret sitt vedtak</b> Ny 2. gangs behandling Offentlig ettersyn fra ..... til ..... 2. gangs behandling Offentlig ettersyn fra ..... til ..... 1. gangs behandling Kunnngjøring av oppstart av planarbeid Oppstartsme: .....		
PLANEN ER UTARBEIDET AV: STATENS VEGVESEN		18.11.2017 26.09.2017 TEGNNR. DATO SIGN. 11.09.2018
Det bekrefteas at planen er i samsvar med kommunestyrets vedtak av .....		