

Tegnforklaring

Reguleringsplan PBL 2008

§12-5. Nr. 1 - Bebyggelse og anlegg

- BV Bensinstasjon/vegserviceanlegg
- ISA Skianlegg
- SKI Skiløypetrasé
- KBA Kombineret bebyggelse og anleggsformål

§12-5. Nr. 2 - Samferdselsanlegg og teknisk infrastruktur

- ST Samferdselsanlegg og teknisk infrastruktur (arealer)
- V Veg
- KV Kjøreveg
- FO Fortau
- GS Gang-/sykkelveg
- AVG Annen veggrunn - grantareal
- P Parkering
- RP Rasteplass

§12-5. Nr. 3 - Grønnstruktur

- BG Blå/grønnstruktur
- VS Vegetasjonsskjerm

§12-5. Nr. 5 - Landbruks-, natur- og friluftsmål samt reindrift

- LNFR LNFR areal for nødvendig tiltak for landbruk og reindrift og gårdstilknyttet næringsvirksomhet basert på gårdens ressursgrunnlag
- FL Friluftsmål

§12-5. Nr. 6 - Bruk og vern av sjø og vassdrag med tilhørende strandsone

- FLV Friluftsområde i sjø og vassdrag

§12-6 - Hensynsoner

- H140 Frisikt
- H320 Flomfare
- H740 Båndlegging etter andre lover
- H810 Krav om felles planlegging

§12-7 - Bestemmelsesområder

- # Midlertidig bygge- og anleggsområde

Linjesymbol

- Plangrense
- Formålgrense
- Midlertidig bygge- og anleggsrense
- Grense for sikringssoner
- Grense for faresoner
- Grense for båndleggingssoner
- Grense for gjennomføringssoner
- Byggegrense
- Bebyggelse som forutsettes fjernet
- Regulert senterlinje
- Frisiktlinje
- Bru
- Tunnel

Punktsymboler

- Vegstenging/fysiske sperre
- Stenging av avkjørsel
- Avkjørsel - både inn og utkjøring
- Tunnelåpning

Kartopplysninger

Kilde for basiskart: Statens vegvesen
 Ekvidistanse: 1m
 Date for basiskart: 23.06.2022
 Kartmålestokk: 1:3000
 Koordinatsystem: EUREF89.NTM-10
 Høydegrunnlag: NN2000

Reguleringsplan for Rv. 4 Lygna		Arealplan-ID: 3446_E296	
Gran kommune		Forslagsstiller: Statens vegvesen	
Med tilhørende reguleringsbestemmelser		Statens vegvesen	
SAKSBEHANDLING ETTER PLAN- OG BYGNINGSLOVEN		SAKS-NR	DATO
Dato	Revisjon		
Dato	Revisjon		
Dato	Revisjon		
Kommunestyret sitt vedtak			
Offentlig ettersyn fra 13.12.2022 til 03.02.2023			
Kunngjøring av oppstart av planarbeid			13.05.22
Oppstartsmøte			21.04.22
PLANEN ER UTARBEIDET AV: Structor		TEGNNR	DATO
		R-02	06.03.23
Det bekrefteas planen er i samsvar med kommunestyrets vedtak av		ORDFØRERENS SIGN.	SF

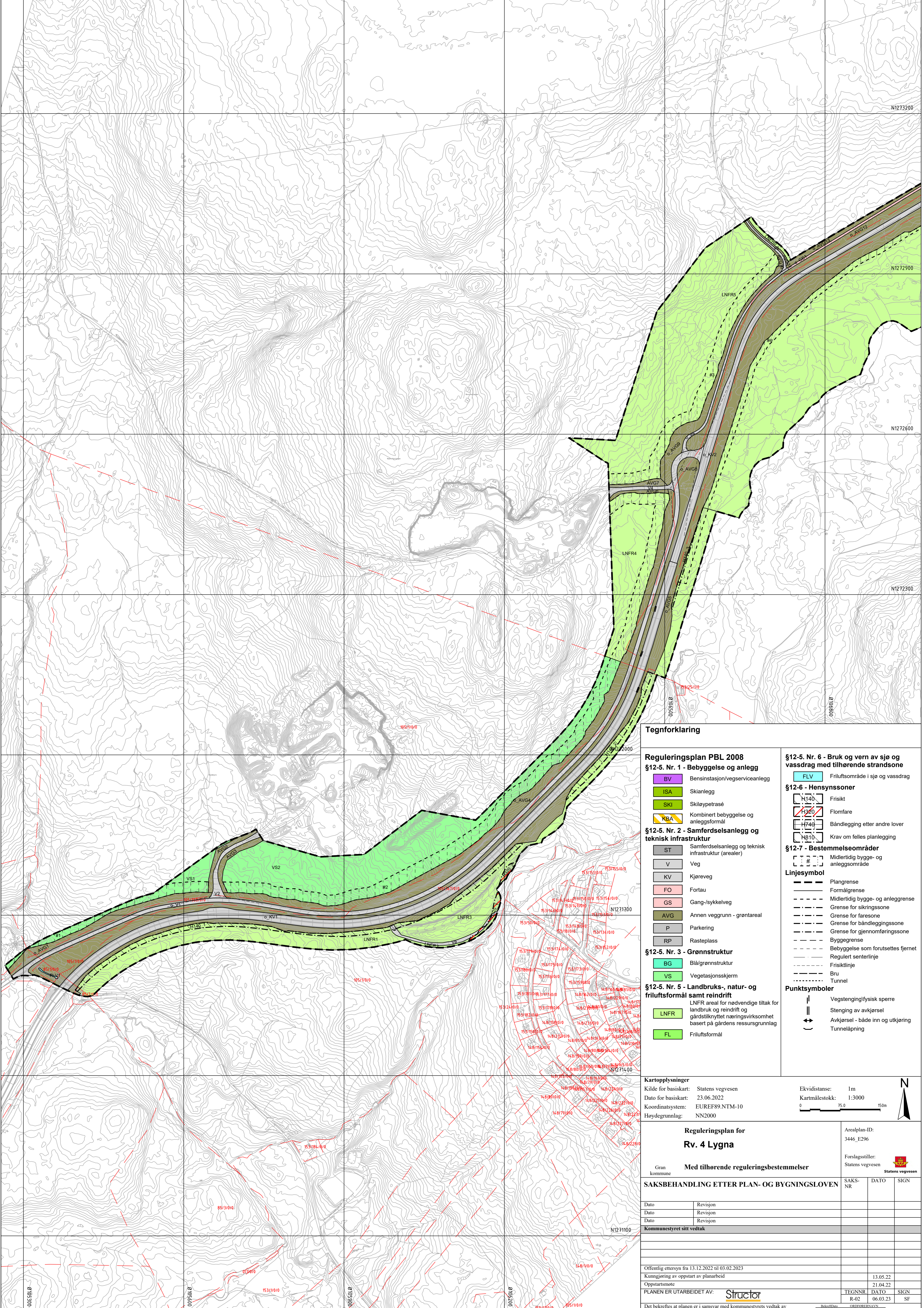

Tegnforklaring

Reguleringsplan PBL 2008

- §12-5. Nr. 1 - Bebyggelse og anlegg**
 - Bensinstasjon/vegserviceanlegg
 - Skianlegg
 - SKI Skiløypetrasé
 - KBA Kombineret bebyggelse og anleggsformål
- §12-5. Nr. 2 - Samferdselsanlegg og teknisk infrastruktur**
 - ST Samferdselsanlegg og teknisk infrastruktur (arealer)
 - V Veg
 - KV Kjøreveg
 - FO Fortau
 - GS Gang-/sykkelveg
 - AVG Annen veggrunn - grantareal
 - P Parkering
 - RP Rasteplass
- §12-5. Nr. 3 - Grønnstruktur**
 - BG Blå/grønnstruktur
 - VS Vegetasjonsskjerm
- §12-5. Nr. 5 - Landbruks-, natur- og friluftsmål samt reindrift**
 - LNFR LNFR areal for nødvendige tiltak for landbruk og reindrift og gårdstilknyttet næringsvirksomhet basert på gårdens ressursgrunnlag
 - FL Friluftsmål

§12-5. Nr. 6 - Bruk og vern av sjø og vassdrag med tilhørende strandsone

- FLV Friluftsområde i sjø og vassdrag

§12-6 - Hensynssoner

- H140 Frisikt
- H320 Flomfare
- H740 Båndlegging etter andre lover
- H810 Krav om felles planlegging

§12-7 - Bestemmelsesområder

- # Midlertidig bygge- og anleggsområde
- Linjesymbol**
- Plangrense
 - Formålgrense
 - Midlertidig bygge- og anleggsrense
 - Grense for sikringszone
 - Grense for faresone
 - Grense for båndleggingszone
 - Grense for gjennomføringszone
 - Byggegrense
 - Bebyggelse som forutsettes fjernet
 - Regulert senterlinje
 - Frisiktlinje
 - Bru
 - Tunnel

Punktsymboler

- Vegstenging/fysiske sperre
- Stenging av avkjørsel
- Avkjørsel - både inn og utkjøring
- Tunnelåpning

Kartopplysninger

Kilde for basiskart: Statens vegvesen
 Date for basiskart: 23.06.2022
 Koordinatsystem: EUREF89-NTM-10
 Høydegrunnlag: NN2000

Ekvidistanse: 1m
 Kartmålestokk: 1:3000

Reguleringsplan for		Arealplan-ID:
Rv. 4 Lygna		3446_E296
Med tilhørende reguleringsbestemmelser		Forslagsstiller:
Gran kommune		Statens vegvesen

SAKSBEHANDLING ETTER PLAN- OG BYGNINGSLOVEN			
SAKS-NR	DATO	SIGN	

Offentlig ettersyn fra 13.12.2022 til 03.02.2023			
Kunngjøring av oppstart av planarbeid			13.05.22
Oppstartsmøte			21.04.22
PLANEN ER UTARBEIDET AV:	Structor	TEGNNR	DATO
		R-02	06.03.23
			SIGN
			SF

Det bekrefteas planen er i samsvar med kommunestyrets vedtak av Bekreftelse/Date