



Uttalelse

Arkeologisk registrering etter kulturminner under vann, i forbindelse med utbygging av rv 7. gjennom Hallingdal i Krødsherad og Flå kommune



Statens vegvesen tok 6. august 2019 kontakt med Norsk Maritimt Museum (NMM) i forbindelse med utbygging av rv. 7 i Hallingdal i Krødsherad og Flå kommune.

NMM gjennomførte en registrering ved hjelp av dykking ved Lindelien gård i Flå kommune. Undersøkelsen ble gjennomført 1. november 2019. Sjøbunnen var hard og steinete på grunt vann ned til ca. 2 meters dybde. Vi dykket til ca. 6 meters dybde og bunnen var da helt myk. Sikten var ca. 5 meter. NMM antok at det kunne være rester av trafikk på Krøderen med gården Lindelien, men vi fant ikke spor av noe slikt. Tidligere fyllinger kan også ha ødelagt brygger, båter med mer.

Det ble ikke funnet kulturminner under vann som er fredet etter kulturminneloven. NMM har derfor ingen innvendinger mot tiltaket slik det er beskrevet.

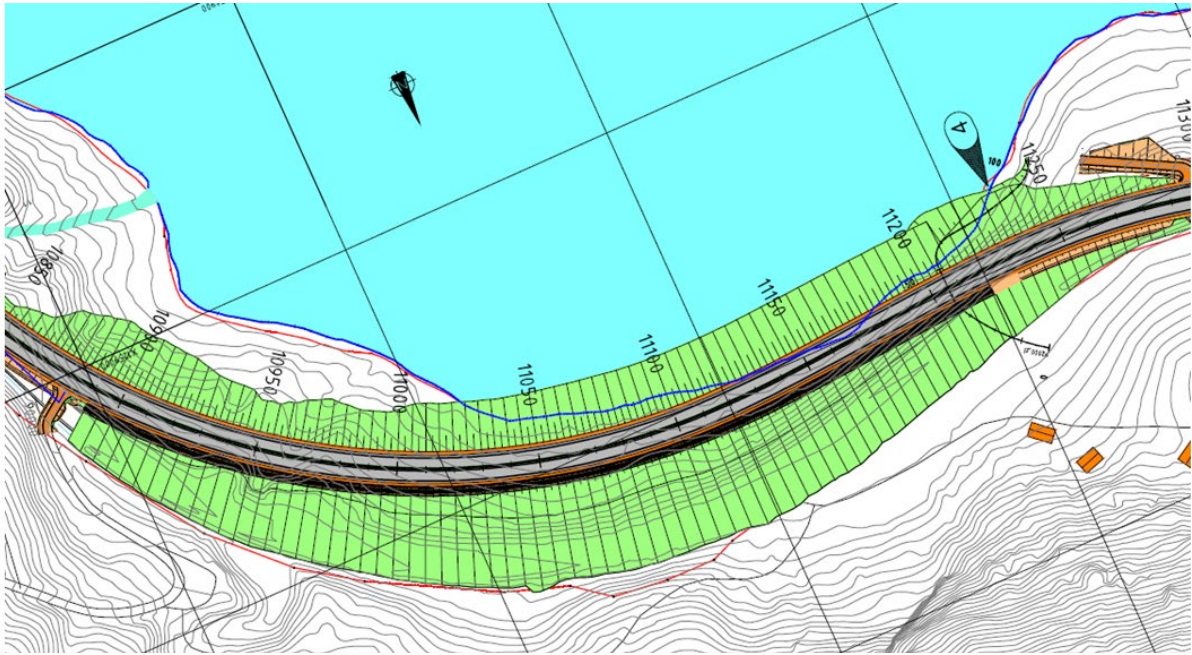

Figur 1. Aktuell fylling for undersøkelser ved Lindelien gård.