

Grunnervvervliste

Takstnr.	Gnr./Bnr.	Permanent erverv	Midlertidig erverv
1	1/1	ca. 15244m ²	
2	2/5	ca. 18210m ²	
3	2/1,3	ca. 92247m ²	ca. 75560m ²

Tegnforklaring

- Permanent erverv
- Midlertidig erverv
- Bygninger som innløses
- Eksisterende eiendomsgrense
- Ny eiendomsgrense
- Frisikt
- 1/2 Gårds-/bruksnr.
- 1 Takst nr.

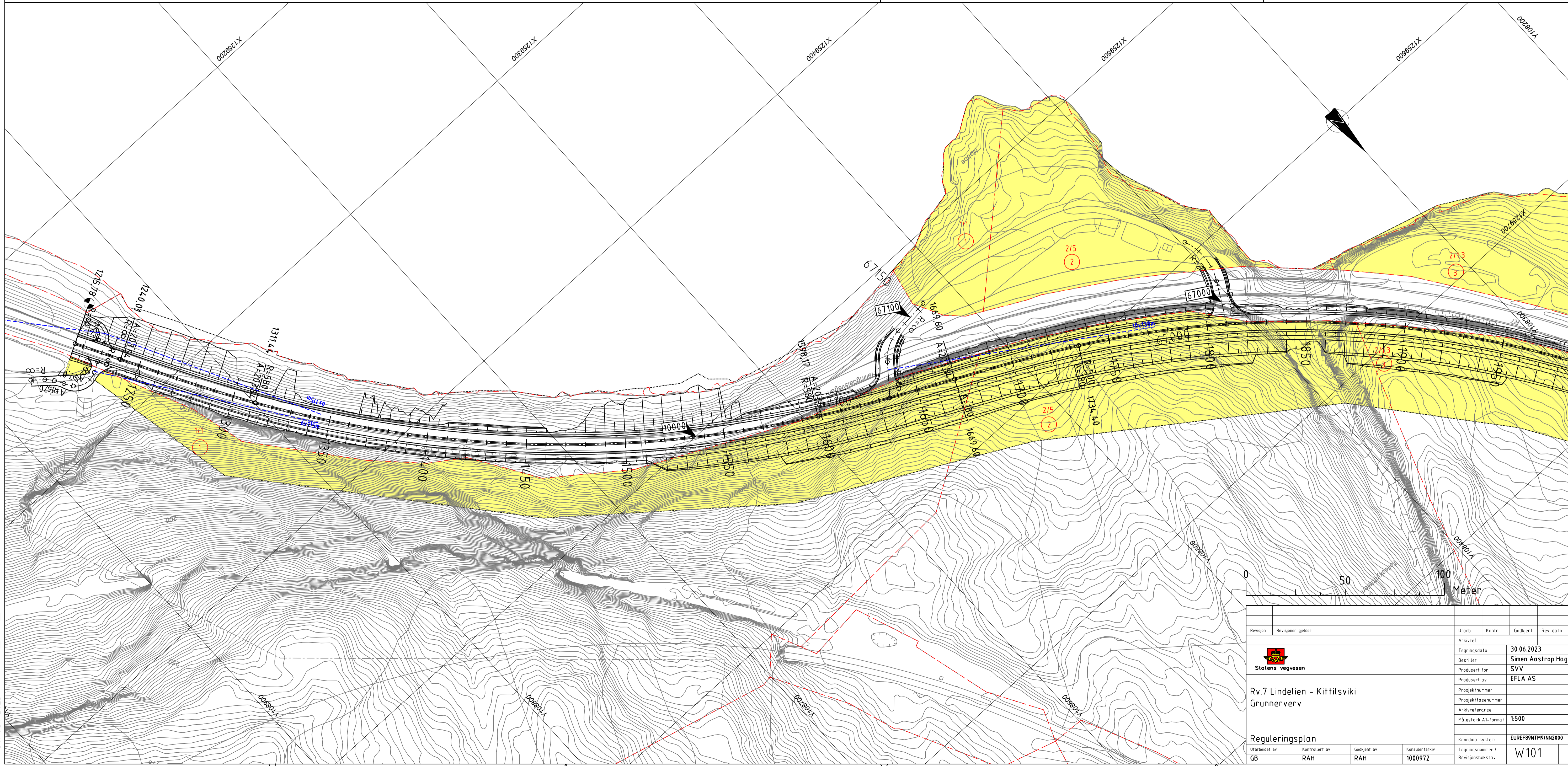

30. Jun 2023 154.77_Plot1_W-Temadwg

Revisjon	Revisjonen gjelder	Utarb.	Kontr.	Godkjent	Rev. dato
		Arkivref.			
 Stolens vegvesen		Tegningsdato	30.06.2023		
		Bestiller	Simen Aas/Trap Haga		
Rv 7 Lindelien - Kittilsviki Grunnerverv		Prosjekt for	SVV		
		Prosjekt av	EFLA AS		
		Prosjektnummer			
		Prosjektfasennummer			
Reguleringsplan		Arkivreferanse			
		Målestokk A1-format	1:500		
Utarbeidet av	Kontrollert av	Godkjent av	Konsulentarkiv		
GB	RAH	RAH	1000972		
		Koordinat system	EUREFBR11N/NN2000		
		Tegningsnummer / Revisjonsbokstav	W101		

Grunnervvervsliste

Takstnr.	Gnr./Bnr.	Permanent erverv	Midlertidig erverv
3	2/1,3	ca.92247m ²	ca.75560m ²

Tegnforklaring

- Permanent erverv
- Midlertidig erverv
- Bygninger som innløses
- Eksisterende eiendomsgrense
- Ny eiendomsgrense
- Frisikt
- 1/2 Gårds-/bruksnr.
- 1 Takst nr.

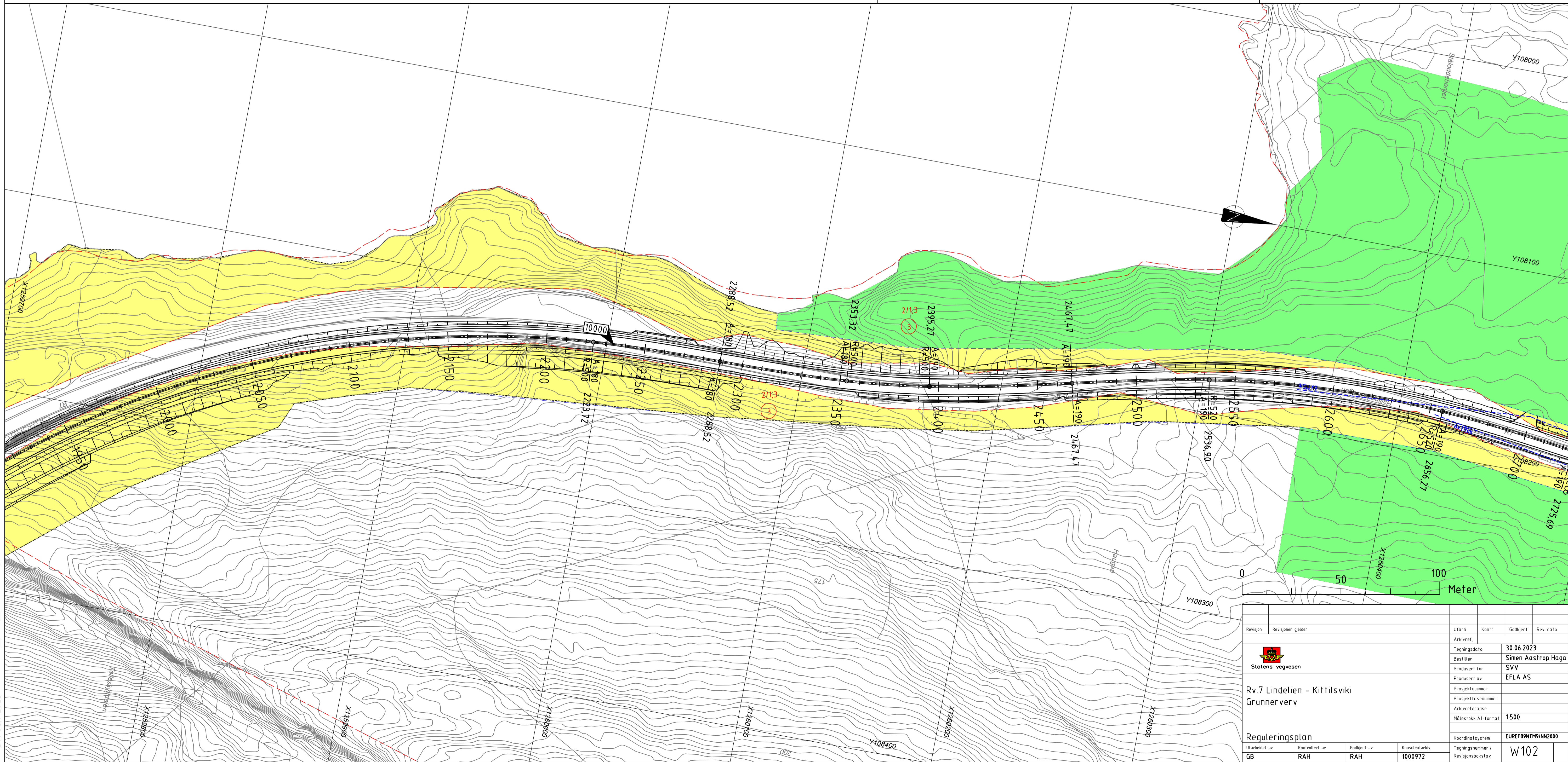

30. Jun 2023 154.77_Plot1_W-Temadwg

Revisjon	Revisjonen gjelder	Utb. Arkivref.	Kontr.	Godkjent	Rev. dato
 Stolors vegvesen Rv 7 Lindelien - Kittilsviki Grunnerverv		Tegningsdato	30.06.2023		
		Bestiller	Simen Aastrup Haga		
		Prosjekt for	SVV		
		Prosjekt av	EFLA AS		
		Prosjektnummer			
Prosjektfase					
Arkivreferanse					
Målestokk A1-format	1:500				
Reguleringsplan		Koordinat system	EUREFBR14/NN2000		
Utbredt av	Kontrollert av	Godkjent av	Konsulentarkiv		
GB	RAH	RAH	1000972		
		Tegningsnummer / Revisjonsbokstav	W102		

Grunnervvervsliste

Takstnr.	Gnr./Bnr.	Permanent erverv	Midlertidig erverv
4	2/7	ca.305m ²	
5	2/8	ca.123m ²	
3	2/1,3	ca.92247m ²	ca.75560m ²

Tegnforklaring

- Permanent erverv
- Midlertidig erverv
- Bygninger som innløses
- Eksisterende eiendomsgrense
- Ny eiendomsgrense
- Frisikt
- 1/2 Gårds-/bruksnr.
- 1 Takst nr.

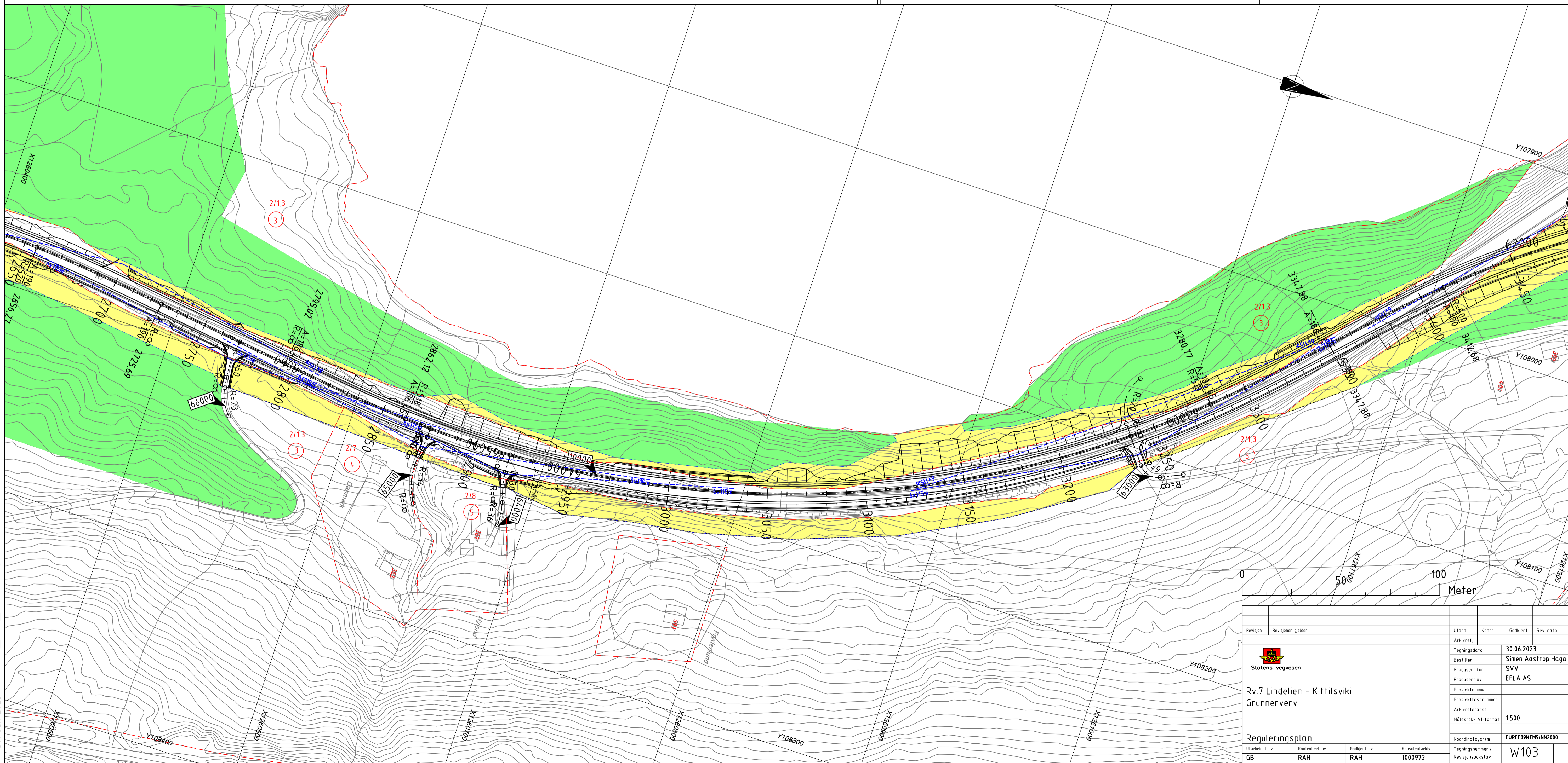

30. Jun 2023 154.77_Plot1_W-Temadwg

Revisjon	Revisjonen gjelder	Uttarb	Kontr	Godkjent	Rev. dato
		Arkivref			
 Rv 7 Lindelien - Kittilsviki Grunnerverv		Tegningsdato	30.06.2023		
		Bestiller	Simen Aas/Trp Haga		
		Produsert for	SVV		
		Produsert av	EFLA AS		
		Prosjektnummer			
Prosjektfasenummer					
Arkivreferanse					
Målestokk A1-format	1:500				
Reguleringsplan		Koordinatsystem	EUREF89NTR/MN2000		
Uttarb. av	Kontrollert av	Godkjent av	Konsulentnr.		
GB	RAH	RAH	100097Z		
		Tegningsnummer / Revisjonsbokstav	W103		

Grunnervvervsliste

Takstnr.	Gnr./Bnr.	Permanent erverv	Midlertidig erverv
7	3/6	ca.5035m ²	ca.1674m ²
3	2/1,3	ca.92247m ²	ca.75560m ²

Tegnforklaring

- Permanent erverv
- Midlertidig erverv
- Bygninger som innløses
- Eksisterende eiendomsgrense
- Ny eiendomsgrense
- Frisikt
- 1/2 Gårds-/bruksnr.
- 1 Takst nr.

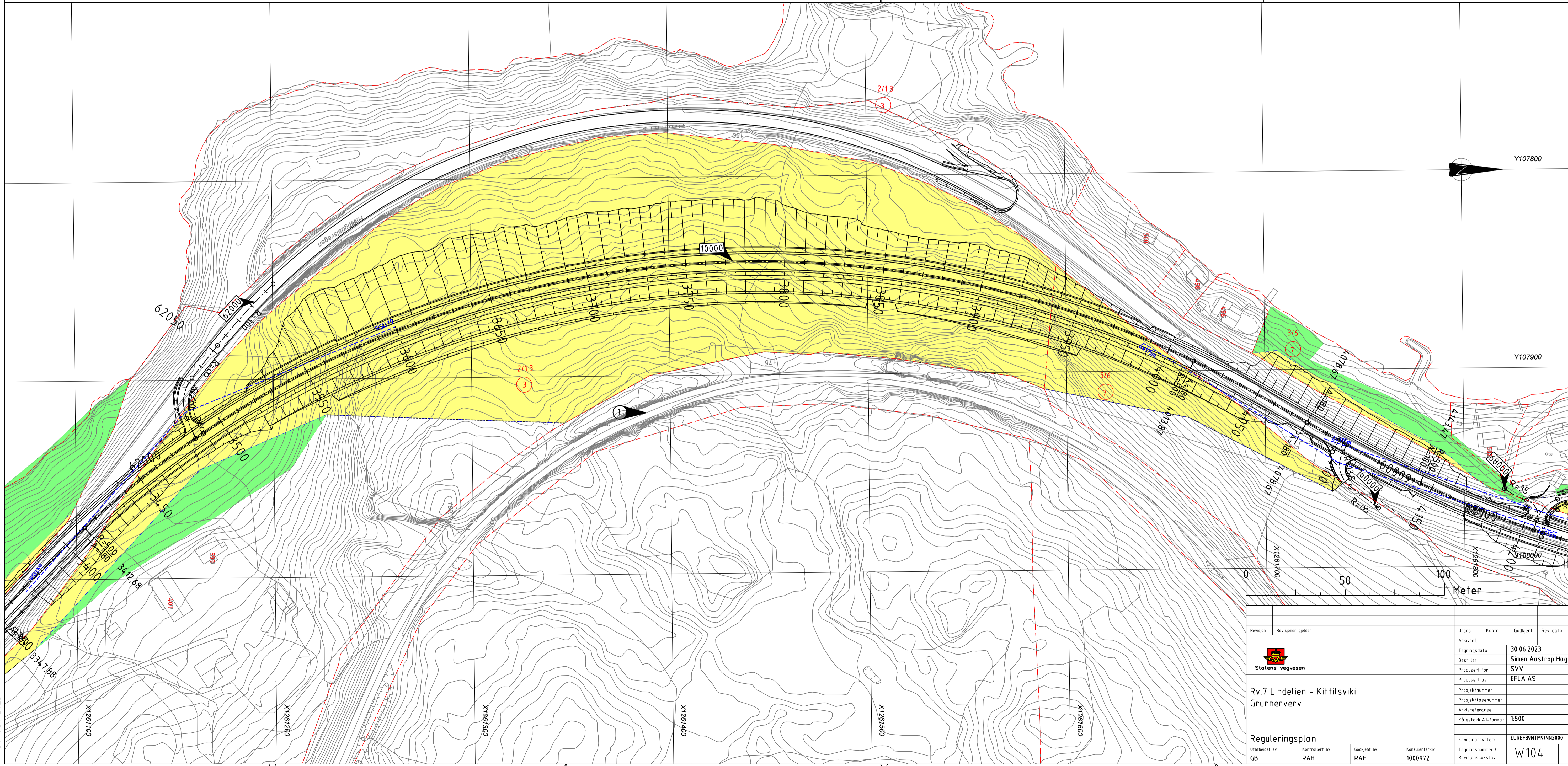

30. Jun 2023 15477_Plot1_W-Temadwg

Revisjon	Revisjonen gjelder	Utarb	Kontr	Godkjent	Rev. dato
		Arkivref			
		Tegningsdato	30.06.2023		
		Bestiller	Simen Aastrup Haga		
		Prosjekt for	SVV		
		Prosjekt av	EFLA AS		
		Prosjektnummer			
		Prosjektfasennummer			
		Arkivreferanse			
		Målestokk A1-format	1:500		
		Koordinatssystem	EUREFB9NTM/NN2000		
		Tegningsnummer / Revisjonsbokstav	W104		
Reguleringsplan					
Utarbeidet av	Kontrollert av	Godkjent av	Konsulentnr		
GB	RAH	RAH	1000972		

Grunnervvervsliste

Takstnr.	Gnr./Bnr.	Permanent erverv	Midlertidig erverv
9	3/4	ca. 718m ²	
6	3/5	ca. 2083m ²	ca. 1280m ²
10	3/8	ca. 7406m ²	
8	3/25	ca. 249m ²	
11	3/35, 48	ca. 250m ²	ca. 947m ²
12	3/44	ca. 64m ²	
13	3/49	ca. 3151m ²	
14	3/85	ca. 587m ²	

Tegnforklaring

- Permanent erverv
- Midlertidig erverv
- Bygninger som innløses
- Eksisterende eiendomsgrense
- Ny eiendomsgrense
- Frisikt
- 1/2 Gårds-/bruksnr.
- 1 Takst nr.

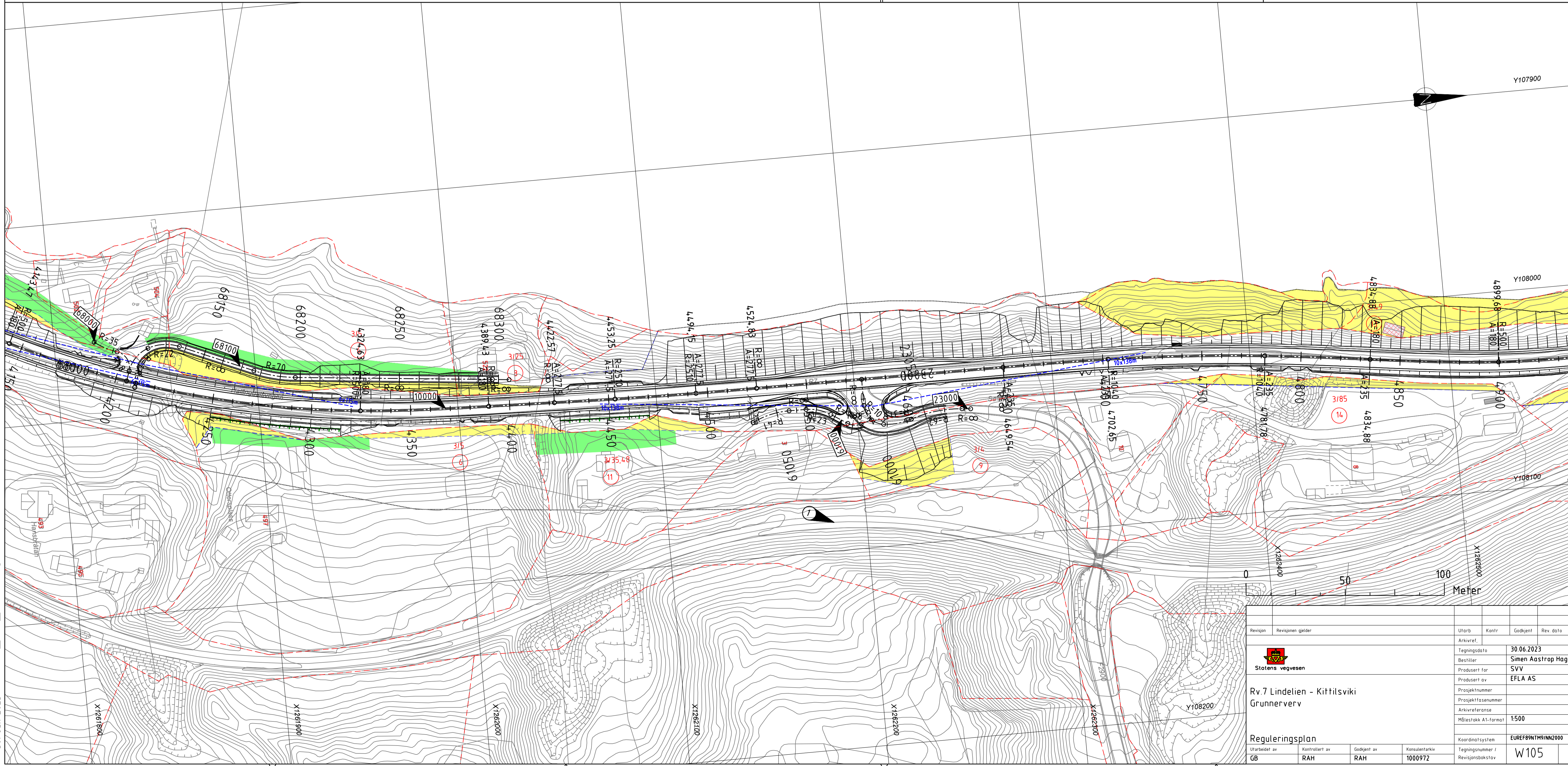

30. Jun 2023 154.77_Plot1_w-Temadwg

Revisjon	Revisjonen gjelder	Utb. Arkivref.	Kontr.	Godkjent	Rev. dato
		Stolens vegvesen			
Rv 7 Lindelien - Kittilsviki Grunnerverv		Tegningsdato	30.06.2023		
		Bestiller	Simen Aas/rop Haga		
		Produsert for	SVV		
		Produsert av	EFLA AS		
		Prosjektnummer			
		Prosjektfasennummer			
		Arkivreferanse			
		Målestokk A1-format	1:500		
Reguleringsplan		Koordinatsystem	EUREF89NTM/NN2000		
Utbredt av	Kontrollert av	Godkjent av	Konsulentnr.		
GB	RAH	RAH	1000972		
		Tegningsnummer / Revisjonsbokstav	W105		

Grunnervvervliste

Takstnr.	Gnr./Bnr.	Permanent erverv	Midlertidig erverv
10	3/8	ca.7406m ²	
15	3/3	ca.12482m ²	
16	3/65	ca.3529m ²	
17	3/66	ca.1596m ²	
18	3/9	ca.2838m ²	
13	3/49	ca.3151m ²	

Tegnforklaring

- Permanent erverv
- Midlertidig erverv
- Bygninger som innløses
- Eksisterende eiendomsgrense
- Ny eiendomsgrense
- Frisikt
- 1/2 Gårds-/bruksnr.
- 1 Takst nr.

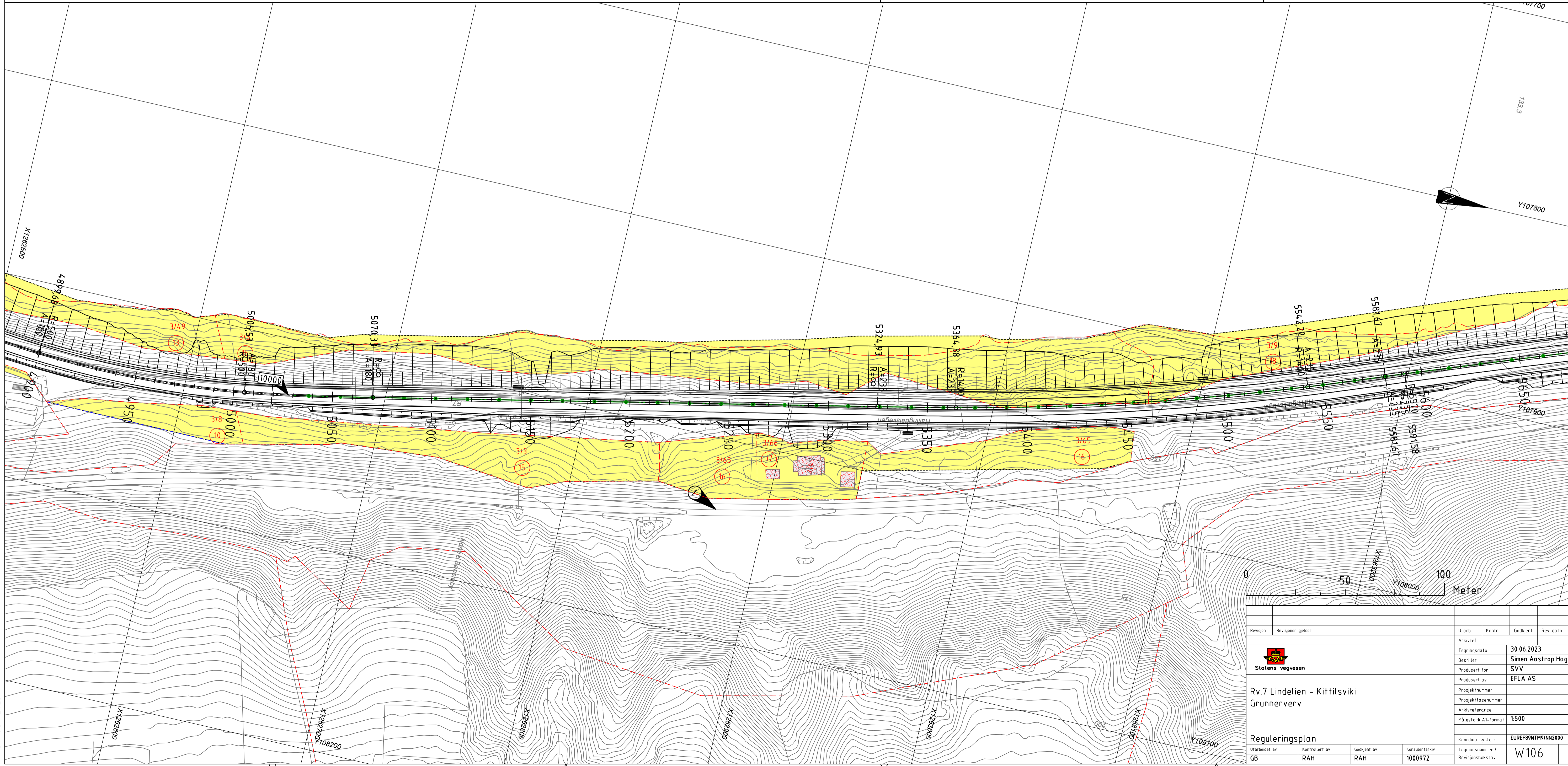

30. Jun 2023 154.77_Plot1_w-Temadwg

Revisjon	Revisjonen gjelder	Utarb	Kontr	Godkjent	Rev. dato
		Arkivref			
 Stolens vegvesen		Tegningsdato	30.06.2023		
		Bestiller	Simen Aas/Trp Haga		
		Produsert for	SVV		
		Prosjekt nr.	EFLA AS		
		Prosjekt fase/nummer			
		Arkivreferanse			
		Målestokk A1-format	1:500		
		Koordinat system	EUREF89N/M/NN2000		
		Tegningsnummer / Revisjonsbokstav	W106		
Reguleringsplan					
Utarbeidet av	Kontrollert av	Godkjent av	Konsulent/arkiv		
GB	RAH	RAH	100097Z		

Grunnervvervsliste

Takstnr.	Gnr./Bnr.	Permanent erverv	Midlertidig erverv
19	4/2	ca. 632m ²	
20	4/16	ca. 411m ²	
21	6/2	ca. 632m ²	
36	4.000/1	ca. 628m ²	

Tegnforklaring

- Permanent erverv
- Midlertidig erverv
- Bygninger som innløses
- Eksisterende eiendomsgrense
- Ny eiendomsgrense
- Frisikt
- 1/2 Gårds-/bruksnr.
- 1 Takst nr.

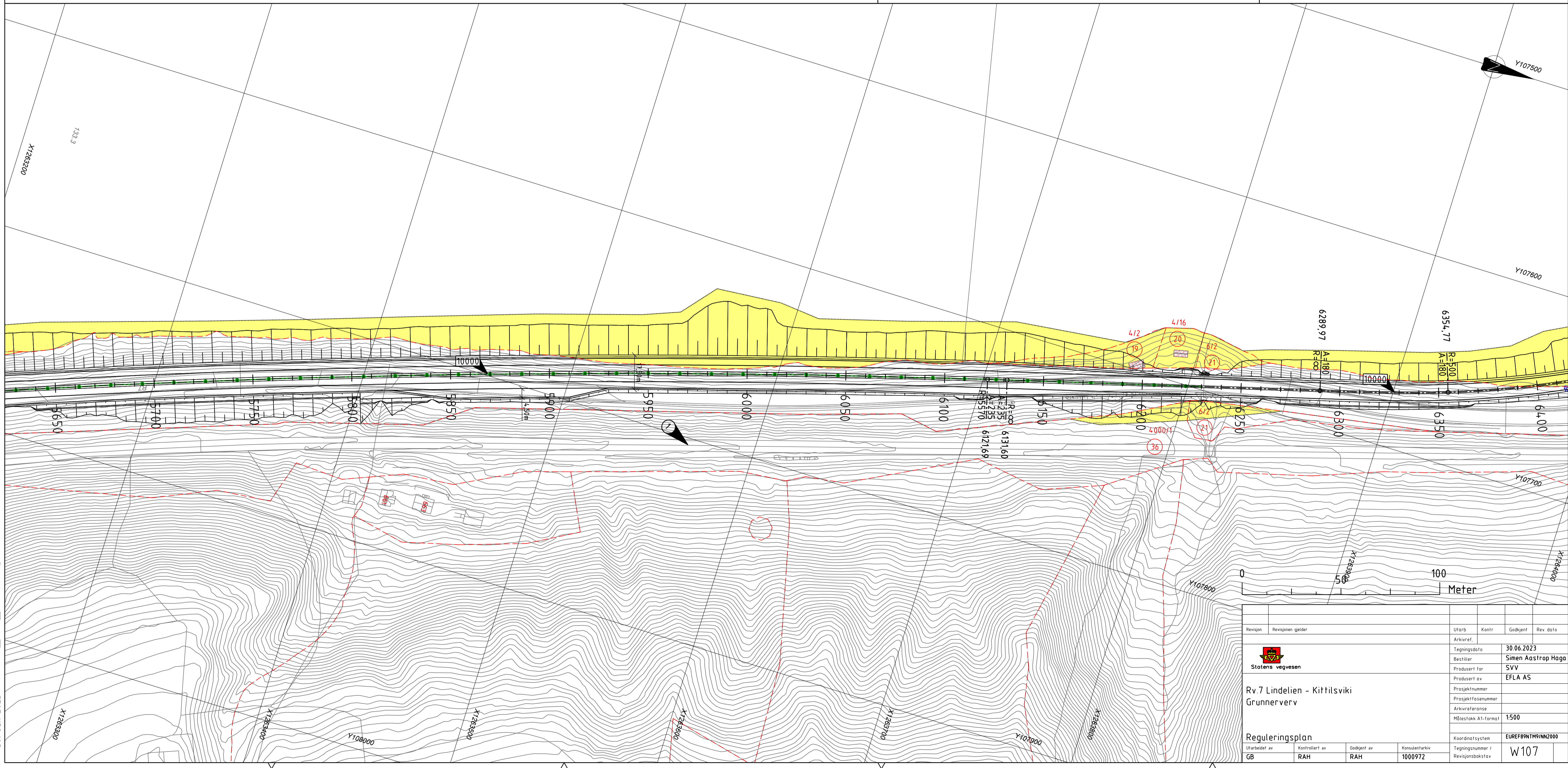

30. Jun 2023 154.77_Plot1_w-Temadwg

Revisjon	Revisjonen gjelder	Utarb	Kontr	Godkjent	Rev. dato
 Stolors vegvesen		Tegningsdato	30.06.2023		
		Bestiller	Simen Aasir/Haga SVV		
		Prosjekt nr.	EFLA AS		
		Prosjekt fase/nummer			
		Arkivreferanse			
		Målestokk A1-format	1:500		
		Koordinat system	EUREF89N19/NN2000		
		Tegningsnummer / Revisjonsbokstav	W107		
Reguleringsplan Utarbeidet av: GB Kontrollert av: RAH Godkjent av: RAH Konsulentnr.: 100097Z					

Grunnervvervsliste

Takstnr.	Gnr./Bnr.	Permanent erverv	Midlertidig erverv
21	6/2	ca.632m ²	
22	6/3	ca.1457m ²	
23	6/16	ca.1422m ²	
24	6/18	ca.1763m ²	
25	6/38	ca.1419m ²	

Tegnforklaring

- Permanent erverv
- Midlertidig erverv
- Bygninger som innløses
- Eksisterende eiendomsgrense
- Ny eiendomsgrense
- Frisikt
- 1/2 Gårds-/bruksnr.
- 1 Takst nr.

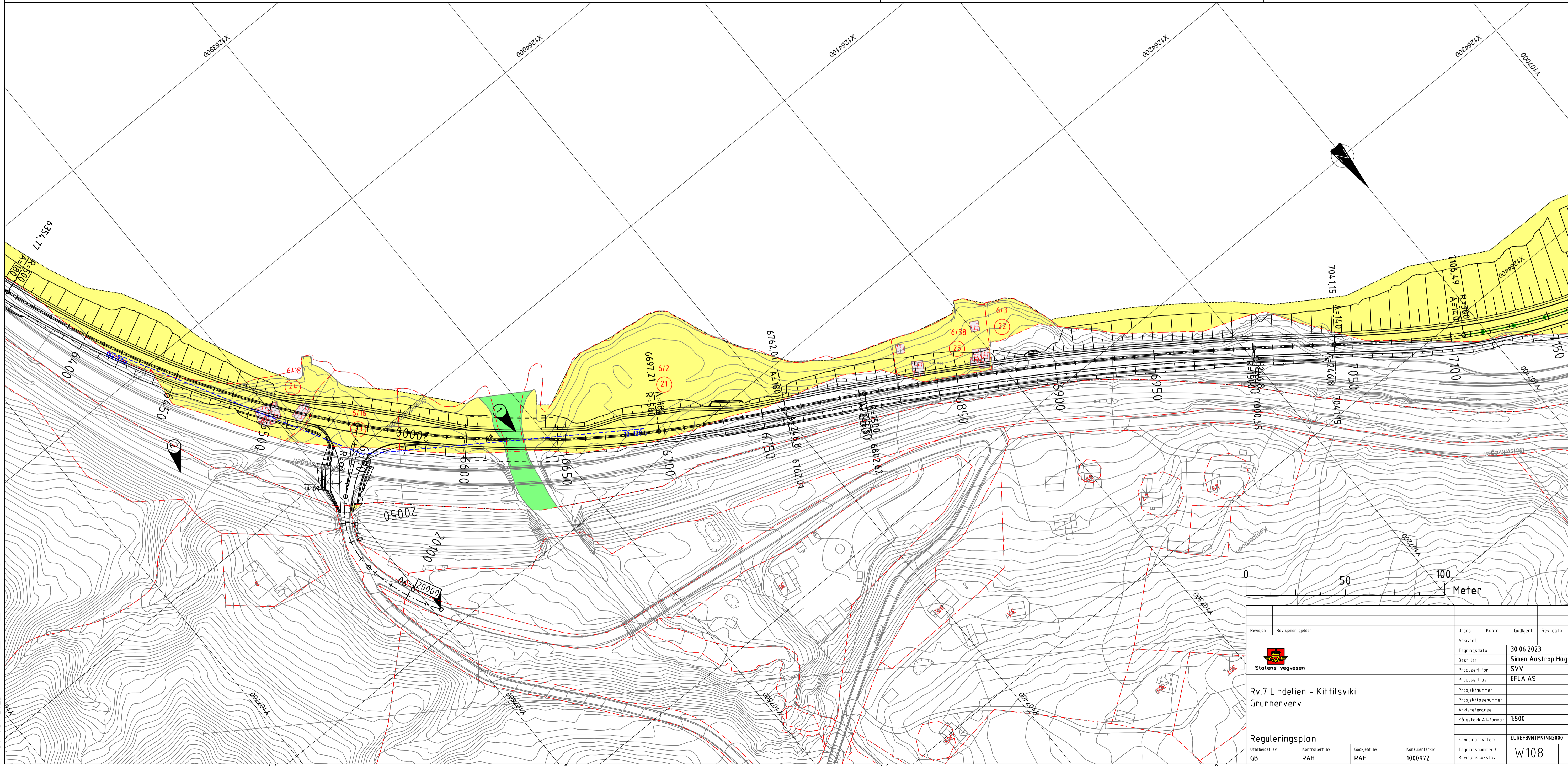

30. Jun 2023 154.77_Plot1_W-Temadwg

Revisjon	Revisjonen gjelder	Utbred	Kontr	Godkjent	Rev. dato
		Stolens vegvesen			30.06.2023
Rv 7 Lindelien - Kittilsviki Grunnerverv		Bestiller	Simen Aas/Trp Haga		
		Prosjektleder	SVV		
		Prosjekt nummer	EFLA AS		
		Prosjekt fase nummer			
		Arkivreferanse	1500		
Reguleringsplan		Målestokk A1-format	1:500		
Utbredt av	Kontrollert av	Godkjent av	Koordinat system		
GB	RAH	RAH	EUREFBR90M/NN2000		
			Tegningsnummer / Revisjonsbokstav		
			100097Z		
			W108		

Grunnervvsliste

Takstnr.	Gnr./Bnr.	Permanent erverv	Midlertidig erverv
22	6/3	ca.1457m ²	
26	6/20	ca.1154m ²	
28	6/21	ca.936m ²	
27	6/35	ca.1506m ²	

Tegnforklaring

- Permanent erverv
- Midlertidig erverv
- Bygninger som innløses
- Eksisterende eiendomsgrense
- Ny eiendomsgrense
- Frisikt
- 1/2 Gårds-/bruksnr.
- 1 Takst nr.

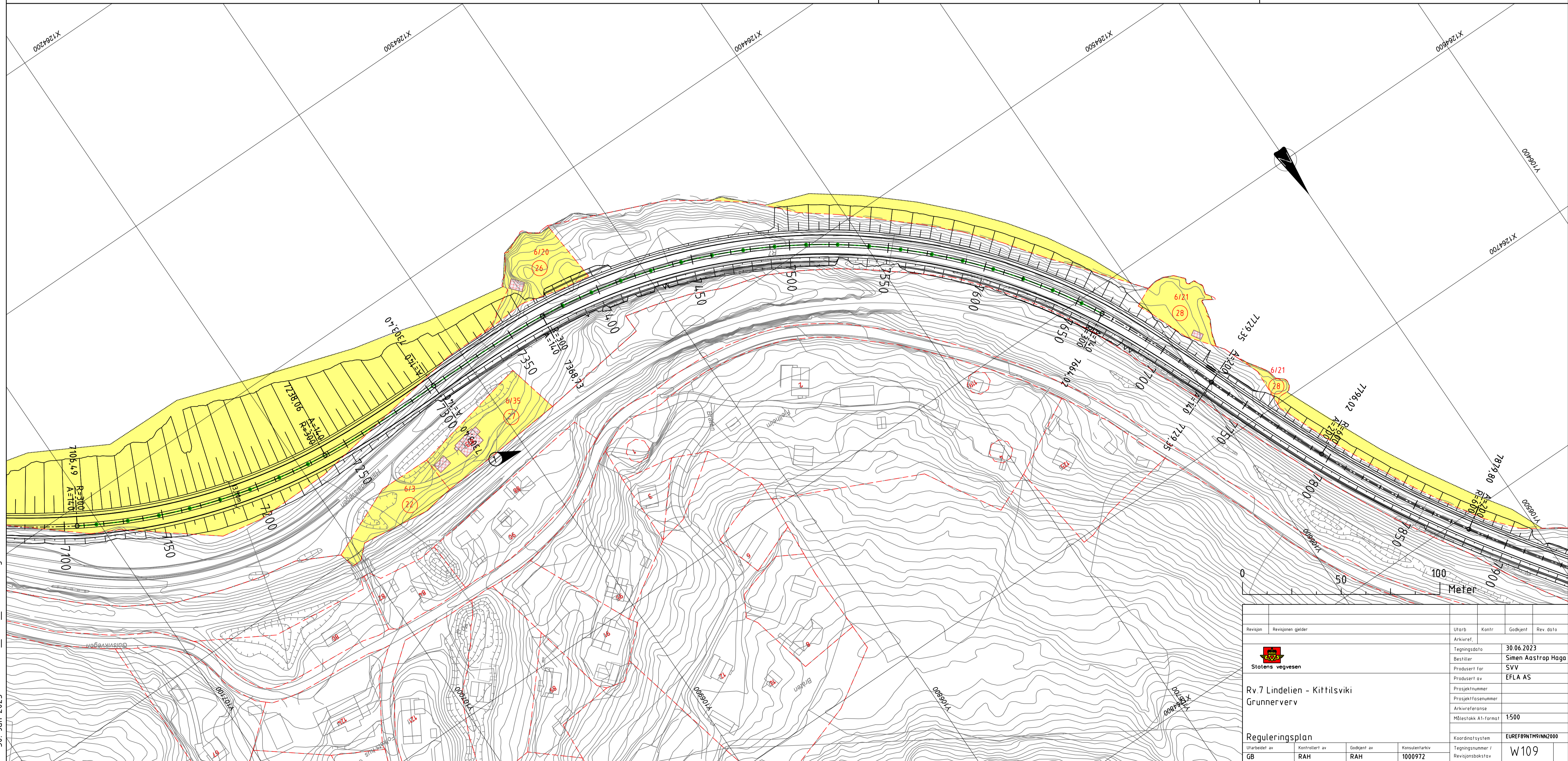

30. Jun 2023 154.77_Plot1_w-Temadwg

Revisjon	Revisjonen gjelder	Utarb	Kontr	Godkjent	Rev. dato
 Stolens vegvesen		Tegningsdato	30.06.2023		
		Bestiller	Simen Aastrup Haga		
		Prosjektleder	SVV		
		Prosjekt nummer	EFLA AS		
		Prosjekt fase nummer			
		Arkivreferanse			
		Målestokk A1-format	1:500		
		Koordinat system	EUREFBRN19M/NN2000		
Reguleringsplan		Tegningsnummer / Revisjonsbokstav	W109		
Utarbeidet av	Kontrollert av	Godkjent av	Konsulentnr		
GB	RAH	RAH	1000972		

Grunnervvervsliste

Takstnr.	Gnr./Bnr.	Permanent erverv	Midlertidig erverv
31	7/3/2	ca. 74,7m ²	ca. 693m ²
29	7/2/9	ca. 236m ²	
30	7/3/2	ca. 1164m ²	
35	8/1	ca. 7051m ²	ca. 365m ²
36	4.000/1	ca. 628m ²	

Tegnforklaring

- Permanent erverv
- Midlertidig erverv
- Bygninger som innleies
- Eksisterende eiendomsgrense
- Ny eiendomsgrense
- Frisikt
- 1/2 Gårds-/bruksnr.
- 1 Takst nr.

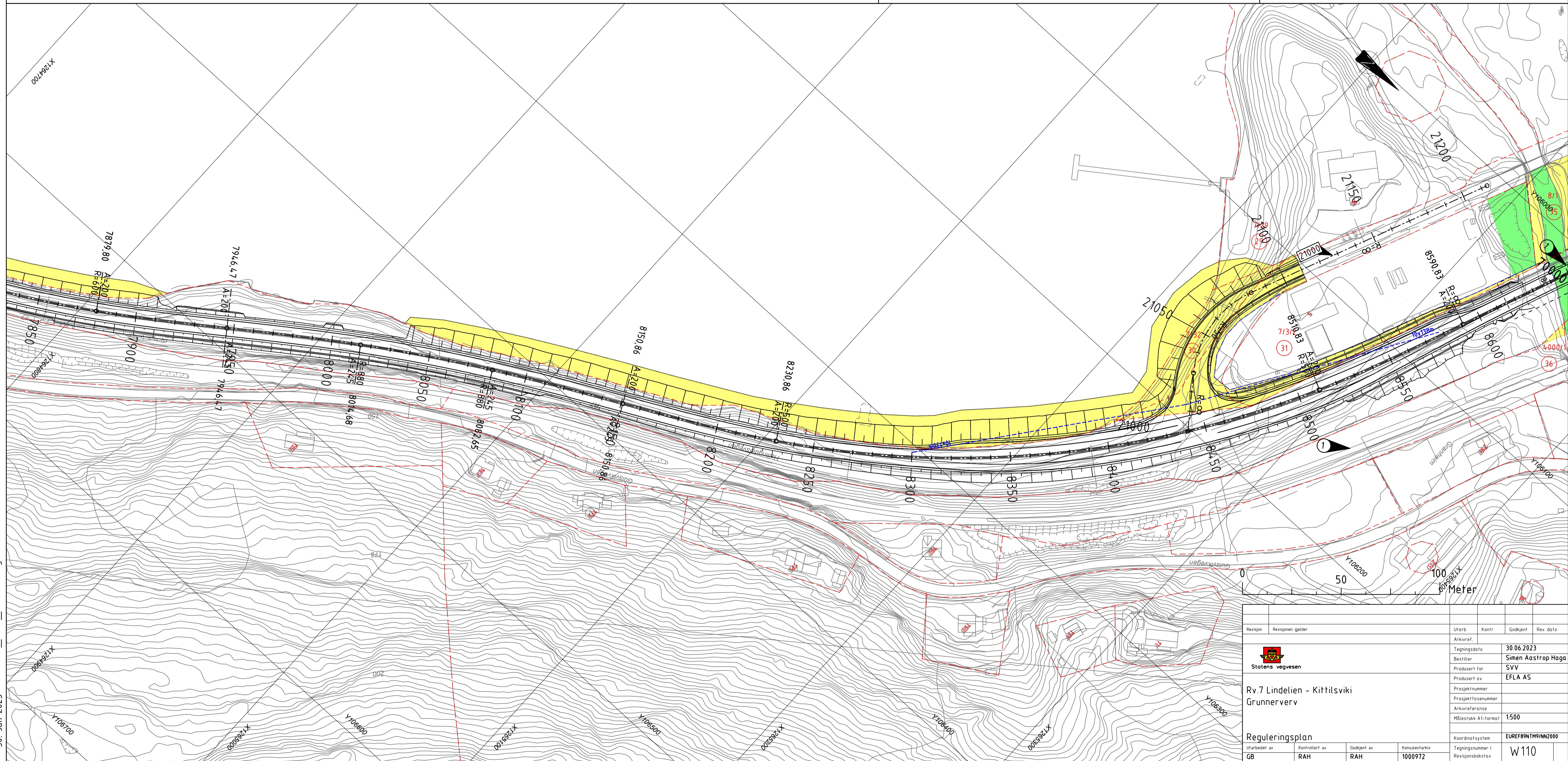

30. Jun 2023 154.77_Plot1_w-Temadwg

Revisjon	Revisjonen gjelder	Utb. Arkivref.	Kontr.	Godkjent	Rev. dato
 Stolens vegvesen		Tegningsdato	30.06.2023		
		Bestiller	Simen Aastrup Haga		
		Produsert for	SVV		
		Produsert av	EFLA AS		
Rv 7 Lindelien - Kittilsviki		Prosjektnummer			
Grunnerverv		Prosjektfasennummer			
		Arkivreferanse			
		Målestokk A1-format	1:500		
Reguleringsplan		Koordinatsystem	EUREF89NTR/MN2000		
Utarbeidet av	Kontrollert av	Godkjent av	Konsulentnr.	Tegningsnummer / Revisjonsbokstav	
GB	RAH	RAH	1000972	W110	

Grunnervvsliste

Takstnr.	Gnr./Bnr.	Permanent erverv	Midlertidig erverv
35	8/1	ca.7051m ²	ca.365m ²
32	8/19	ca.14.30m ²	
34	8/41	ca.1371m ²	ca.1138m ²
33	8/44	ca.79m ²	ca.751m ²
37	4.000/2	ca.3130m ²	
38	4.000/3	ca.94m ²	

Tegnforklaring

- Permanent erverv
- Midlertidig erverv
- Bygninger som innløses
- Eksisterende eiendomsgrense
- Ny eiendomsgrense
- Frisikt
- 1/2 Gårds-/bruksnr.
- 1 Takst nr.

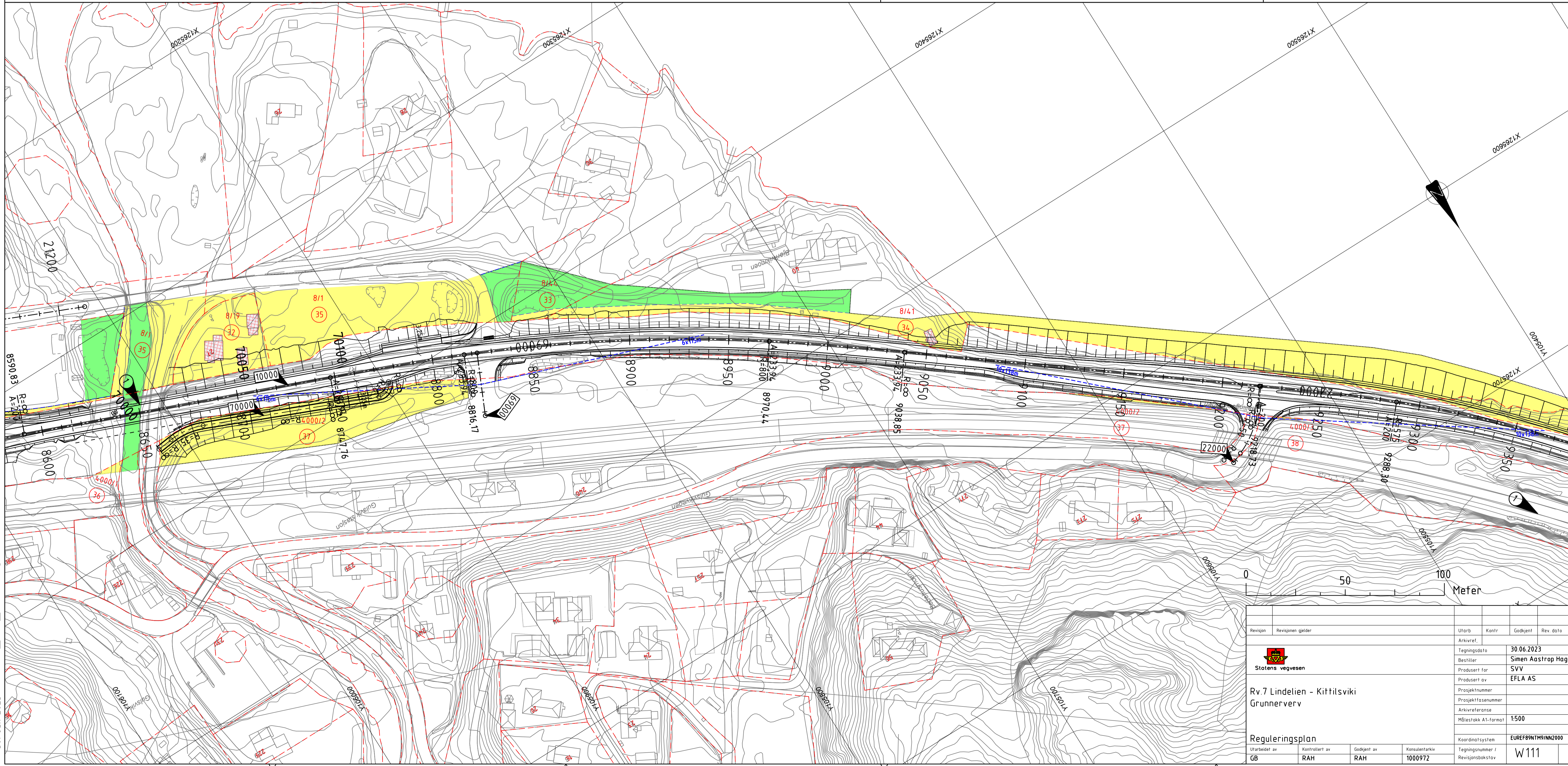

30. Jun 2023 154.77_Plot1_w-Temadwg

Revisjon	Revisjonen gjelder	Utarb	Kontr	Godkjent	Rev. dato
 Stolens vegvesen		Tegningsdato	30.06.2023		
		Bestiller	Simen Aastrup Haga		
Rv 7 Lindelien - Kittilsviki Grunnervv		Prosjekt for	SVV		
		Prosjekt av	EFLA AS		
		Prosjektnummer			
		Prosjektfasennummer			
Reguleringsplan		Arkivreferanse			
		Målestokk A1-format	1:500		
Utarbeidet av	Kontrollert av	Godkjent av	Konsulentarkiv		
GB	RAH	RAH	1000972		
		Koordinatsystem	EUREFBR91M/NN2000		
		Tegningsnummer / Revisjonsbokstav	W111		

Grunnervvervsliste

Takstnr.	Gnr./Bnr.	Permanent erverv	Midlertidig erverv
35	8/1	ca.7051m ²	ca.365m ²
38	4.000/3	ca.94m ²	

Tegnforklaring

- Permanent erverv
- Midlertidig erverv
- Bygninger som innleies
- Eksisterende eiendomsgrense
- Ny eiendomsgrense
- Frisikt
- 1/2 Gårds-/bruksnr.
- 1 Takst nr.

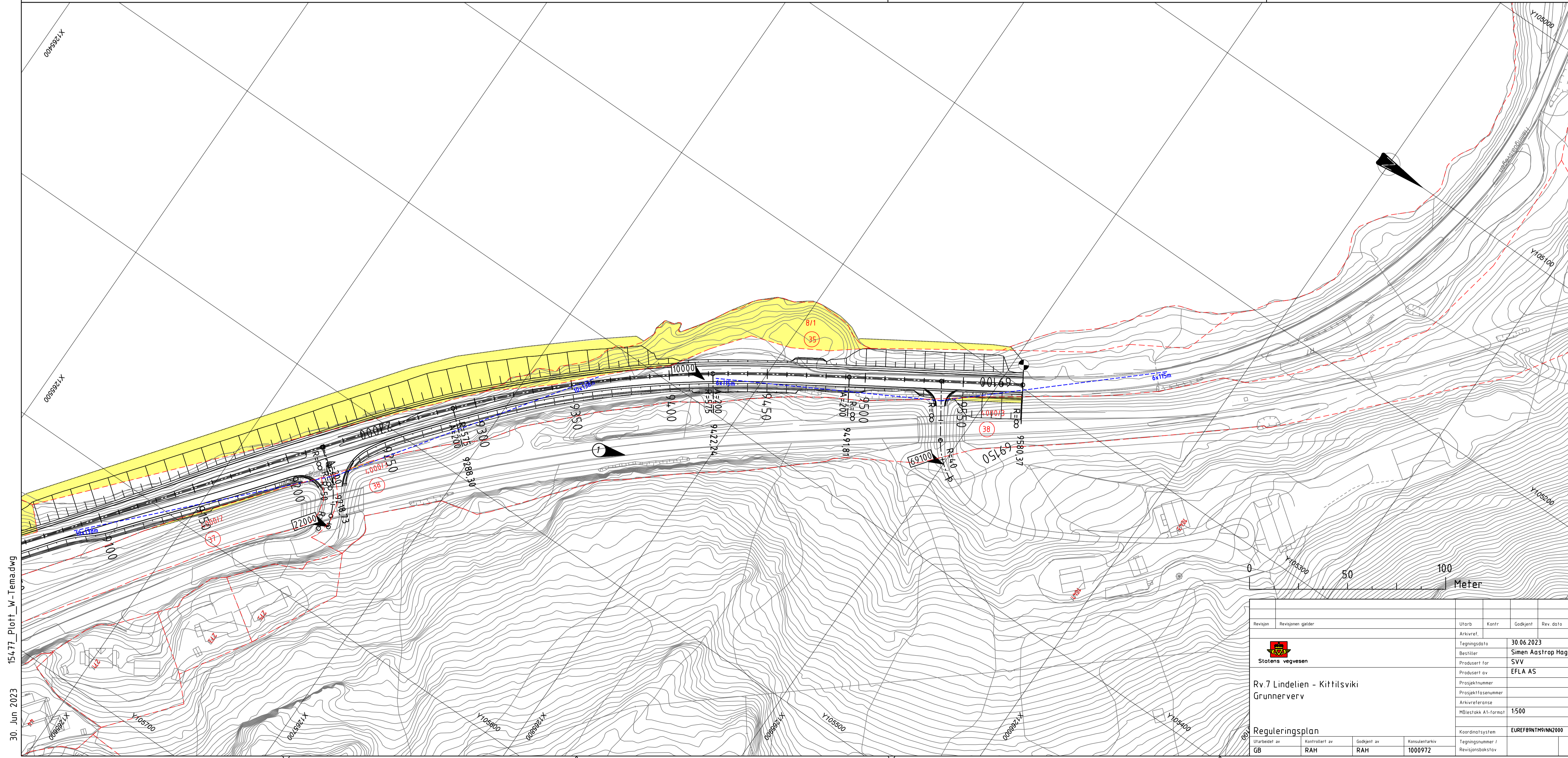

30. Jun 2023 154.77_Plot1_W-Temadwg

Revisjon	Revisjonen gjelder	Utb. Kontr.	Godkjent	Rev. dato
		Arkivref.		
 Stolens vegvesen		Tegningsdato	30.06.2023	
		Bestiller	Simen Aasirap Haga	
		Prosjekt for	SVV	
		Prosjekt av	EFLA AS	
Rv 7 Lindelien - Kittilsviki Grunnerverv		Prosjektnummer		
		Prosjektfasennummer		
		Arkivreferanse	1500	
Reguleringsplan		Målestokk A1-format	1:500	
Utarbeidet av: GB		Koordinatssystem	EUREF89NTR/NN2000	
Kontrollert av: RAH	Godkjent av: RAH	Tegningsnummer / Revisjonsbokstav	100097Z	