



Statens vegvesen

Berørte

Behandlende enhet:
Region vest

Saksbehandler/innvalgsnr:
Matthew Millington - 51911392

Vår referanse:
2013/066517-037

Deres referanse:

Vår dato:
06.01.2015

Utvidelse av planområdet for reguleringsplan 2507 Sykkelstamvegen, delstrekning Schancheholen - Sørmarka, Hillevåg bydel.

Statens vegvesen gir herved melding om at planområdet for Plan 2507 reguleringsplan for sykkelstamvei for delstrekningen Schancheholen – Sørmarka, utvides.

Pågående planarbeid

Prinsippene for Sykkelstamvegen er fastsatt i Kommunedelplan for Sykkelstamvegen Stavanger – Forus/Lura – Sandnes, som ble vedtatt i desember 2011.

Formålet med reguleringsarbeidet er å detaljregulere en høystandard sykkelveg for transport- og hurtigsyklister mellom Stavanger, Forus og Sandnes. Det ble varslet oppstart av reguleringsplan 2507 i januar 2013. Planarbeidet er delt i flere deletapper, og plan 2507 gjelder for delstrekningen Schancheholen - Sørmarka. I reguleringsplanen vil arealbehovet for tiltaket bli fastlagt. En godkjent reguleringsplan er det formelle grunnlaget for gjennomføring av planen og for kjøp av nødvendig grunn.

Utvidelse av planområdet

Vedlagt kartutsnitt viser den allerede varslede planavgrensningen, samt utvidelsen (i rødt) med stiplet strek. Plangrensen utvides nå for å sikre tilstrekkelig areal til midlertidige rigg- og anleggsområder, inkludert parkering og atkomstveier, under bygging av selve Sykkelstamvegen.

Mer informasjon om prosjektet er tilgjengelig på Statens vegvesens nettside www.vegvesen.no under vegprosjekter/sykkelstamveg.

Framdrift og frist for innspill

For dere som har innspill til utvidelsen av planområdet, ber vi om at skriftlige merknader eller andre relevante opplysninger sendes til oss innen **06. februar 2015**. Dere som allerede har sendt innspill når saken først ble varslet, trenger ikke sende in innspillet på nytt.

Postadresse
Statens vegvesen
Region vest
Askedalen 4
6863 Leikanger

Telefon: 02030
Telefaks: 57 65 59 86
firmapost-vest@vegvesen.no
Org.nr: 971032081

Kontoradresse
Lagårdsveien 80
4010 STAVANGER

Fakturaadresse
Statens vegvesen
Landsdekkende regnskap
9815 Vadsø
Telefon:
Telefaks:

Innspill sendes enten med vanlig post til Statens vegvesen Region vest, Askedalen 4, 6863 Leikanger eller med e-post til firmapost-vest@vegvesen.no.

Det sendes ikke direkte svar til de som kommer med innspill under denne høringen, men alle merknader vil bli oppsummert og kommentert i saksdokumentene når disse sendes til behandling hos Stavanger kommune.

Fremdriften videre

Planarbeidet er godt i gang og et teknisk forprosjekt ligger allerede tilgjengelig på prosjektets nettsider. Vegvesenet tar sikte på å sende et formelt forslag til regulering til Stavanger kommune i løpet av våren 2015. Deretter forventes planforslaget lagt ut på offentlig høring før sluttbehandling senere i 2015. Det er enda ikke avklart når denne delen av Sykkelstamvegen skal bygges.

Aktuelt regelverk

Dette varselet er sendt ut i samsvar med plan- og bygningsloven § 12-8. Planen blir utarbeidet etter § 12-3.

Ta gjerne kontakt

Dersom dere har spørsmål om planarbeidet, kan dere kontakte prosjektansvarlig Matthew Millington på telefon: 905 99 929 eller e-post: matmil@vegvesen.no.

Plan- og forvaltningsseksjonen Stavanger
Med hilsen



Lisa Garpe
seksjonsleder



Matthew Millington

Kopi. Stavanger kommune v/Siri Jacobsen

Plan 2507. Sykkelstamvegen delstrenkning Schancheholen - Sørmarka. Hillevåg bydel.

- Tidligere varslet plangrense
- - - Ny utvidet plangrense

1:2000



Plan 2507. Sykkelstamvegen delstrenkning Schancheholen - Sørmarka. Hillevåg bydel.

- Tidligere varslet plangrense
- Ny utvidet plangrense

1:2000

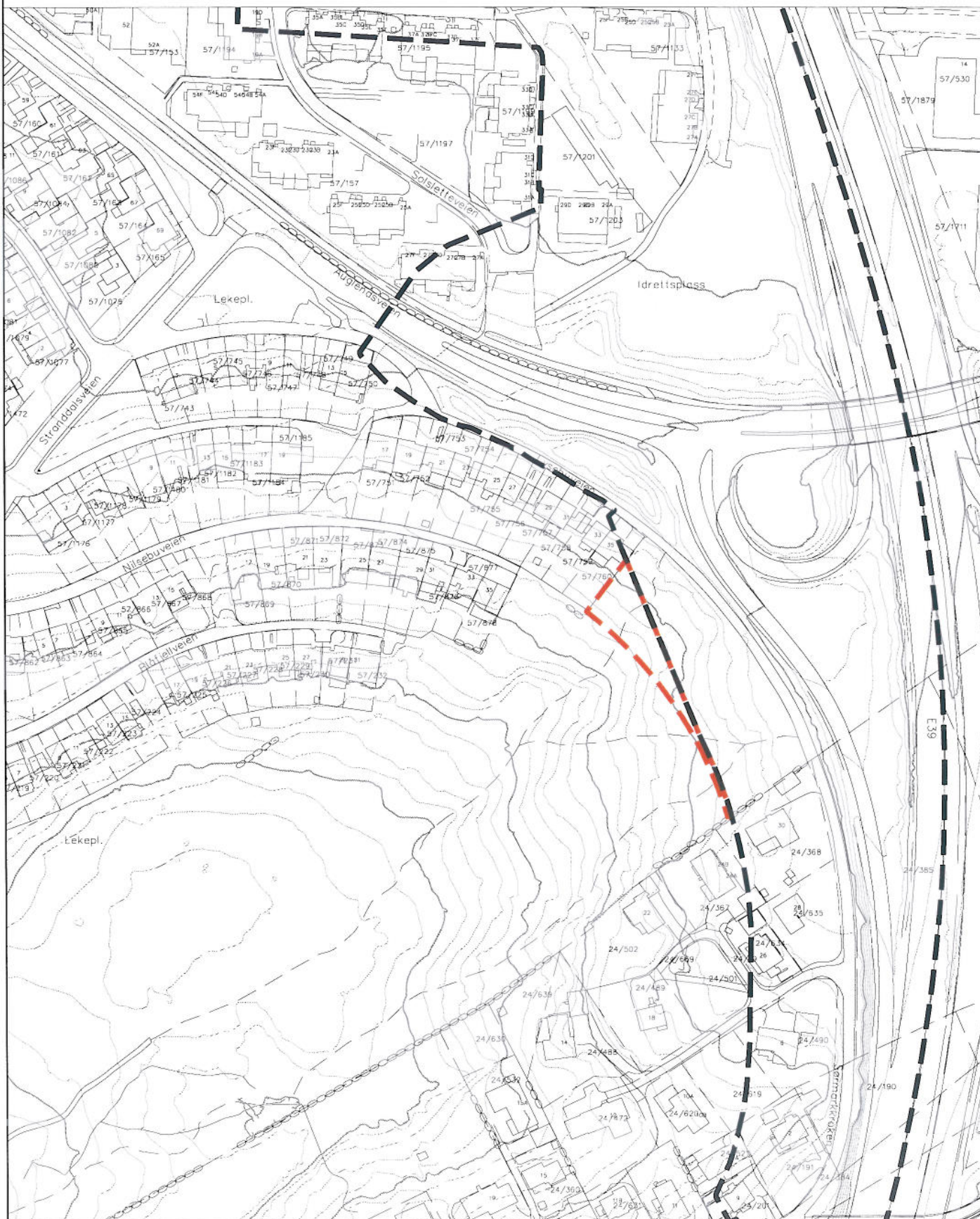

Plan 2507. Sykkelstamvegen delstrenkning Schancheholen - Sørmarka. Hillevåg bydel.

- Tidligere varslet plangrense
- Ny utvidet plangrense

1:5000

