

Produktspesifikasjon

Datagruppe:	10	Alle
Vegobjekttype:	10.540	Skiltplate (ID=96)
Datakatalog versjon:	2.32 - 943	
Sist endret:		
Definisjon:	Plate med skiltmotiv.	
Kommentar:		

Oppdateringslogg

Dato	Datakatalog versjon	Endringer
2012-06-26	1.90-605	Første versjon
2013-03-06		Endring i innsamlingsregler og eksempler
2013-08-29		Lagt inn eksempel for standard skilter med variabel tekst. Økt bildestørrelse i noen eksempler. Lagt kodeliste for skiltnummer i eget kapittel til slutt
2014-10-02		Flyttet forklaring til feltet Tekst fra eksempel 2 til innsamlingsregel. Rettet og forbedret forklaring i eksempel 5. Bruker nå ID for egenskaper og tillatte verdier.
2014-10-20		Nye innsamlingsregler
2015-03-20		Krav til nøyaktighet endret fra 10 cm til 1 m
2015-06-18		Innsamlingsregler og eksempler
2016-03-07		"Tekst/symbolhøyde": Nye tillatte verdier: 28, 56, 63, 84, 91 er lagt inn
2016-03-07		"Leverandør", endring i tillatte verdier
2016-03-31		Laget nye eksempler og rettet tekst i de gamle
2016-11-01		Egenskap "Folieklasse": Ny tillatt verdi "Ukjent"
2017-03-17		Ny registreringsregel for "Oppsettingsdato"
2017-03-17		Ny registreringsregel for "Skiltnummer" verdi "850"
2017-06-08		"Skiltnummer": Nye verdier for skiltnummer 711
2017-06-08		Rettet eksempel med vegvisningsskilt
2017-09-15		Egenskap "Ansiktsside" endret navn til "Ansiktsside, rettet mot", justert på tillatte verdier og beskrivelser
2017-12-11		Rettet feil i innsamlingsregel
2017-12-15		"Ansiktsside, rettet mot": Verdi endret navn fra "trafikanter mot metreringsretning" til "Trafikk mot metreringsretning"
2017-12-15		Egenskapstype "Eier" og "Vedlikeholdsansvarlig": Ny TV "Stat, Nye Veier". Verdi "Stat" endret til "Stat, Statens vegvesen"
2018-05-31		Justering pga endring i Datakatalogen
2018-11-14		Mindre justering som følge av endring i Datakatalogen
2019-08-29	2.17 - 851	Mindre justering som følge av endring i Datakatalogen
2020-05-15	2.20 - 869	Mindre justering som følge av endring i Datakatalogen
2021-02-11	2.23 - 892	Mindre justering som følge av endring i Datakatalogen

1. Kjente bruksområder og behov

Her listes kjente bruksområder for dataene, og hvilke behov disse bruksområdene har.

Bruksområde	Behov	Eksempel
MOTIV:NTP, statsbudsjett og årlig tildeling til regionene	Type, beliggenhet, eier, vedlikeholdsansvar	Mengder (antall objekter er grunnlag for tildeling av midler)
Driftskontrakter: Tilbudsgrunnlag og kontrakt	Type, beliggenhet, vedlikeholdsansvar, spesielle egenskaper vedrørende drift	Grunnlag for beregning av kostnader
ITS (Intelligente transportsystemer)	Restriksjonsskilt, for eksempel fartsgrenser, farlige kryss med mer Stedfesting, type Fremkommelighet	Restriksjonsskilt må samsvare med meldinger ITS-utstyret gir i bilen
Trafikksikkerhet	Spesielle typer skilt	TS-revisjoner med mer, analyser av behov for å bedre trafikksikkerhet
Generell offentlig saksbehandling	Stedfesting, type	Analyser og temakart
Kvalitetskontroll av andre objekttyper i NVDB	Stedfesting, type	Samsvar mellom restriksjonsskilt og tilhørende restriksjonsobjekt.

2. Innhold og struktur

2.1 UML-skjema

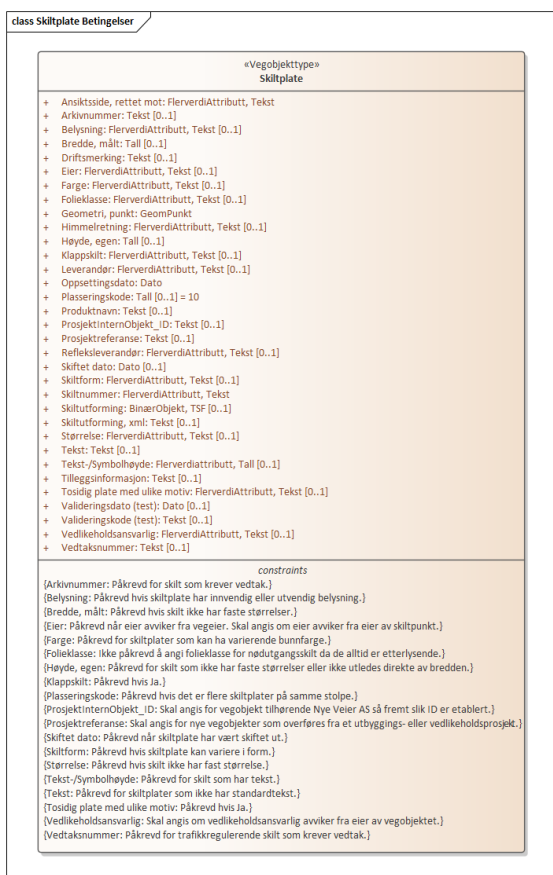

Figur 1: UML-skjema Skiltplate

Tillatte verdier

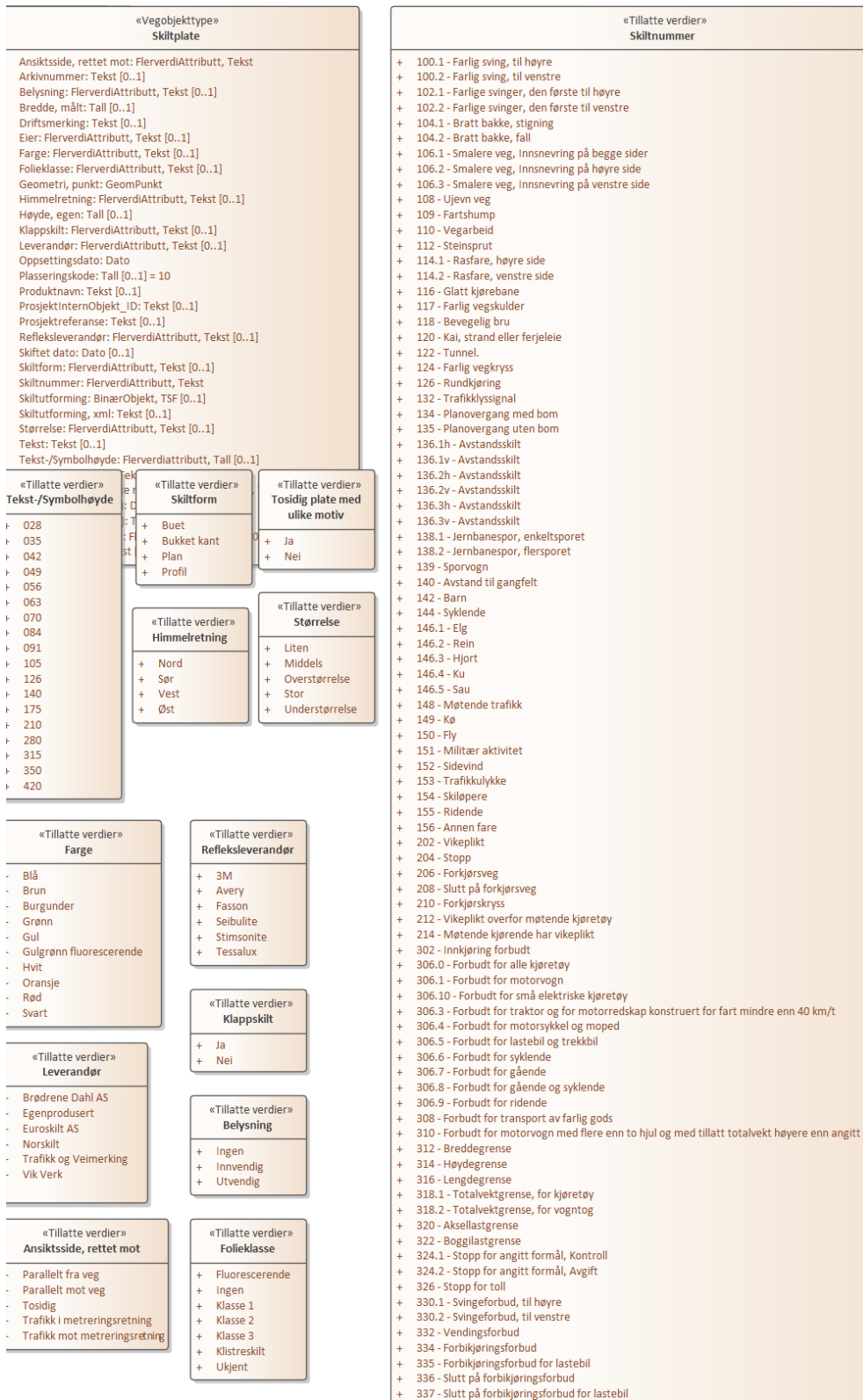

Figur 2: Tillatte verdier

UML-skjema med assosiasjoner

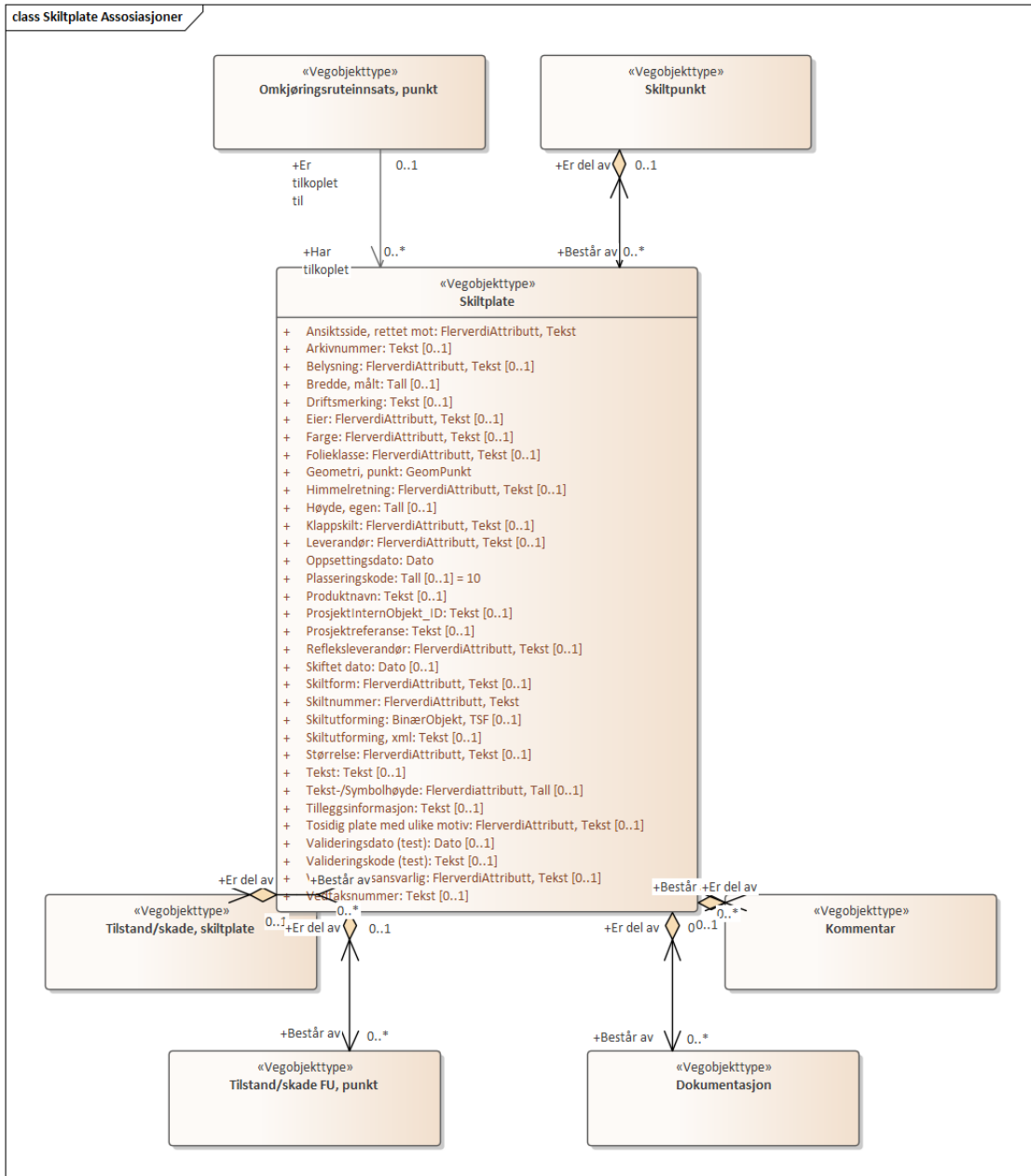

Figur 3: UML-skjema med assosiasjoner

2.2 Beskrivelse av vegobjekttype og tilhørende egenskapstyper

Vegobjekttype

Navn vegobjekttype:

Definisjon:

Representasjon i vegnettet:

Sideposisjon:

Kj◊refelt:

Skiltplate

Plate med skiltmotiv.

punkt

Relevant

Relevant

Egenskapstyper - geometri - tillatte verdier

Tabellen beskriver hver egenskapstype tilhørende vegobjekttypen.

Egenskapstypenavn:	Navn på egenskapstypen (attributtet)
Verdi:	Viser tillatte verdier for gitt egenskapstype

Datatype:	Viser datatype og feltlengde. T=Tekst, H=Heltall, D=desimaltall, DATO=dato, FVH/FVT=kodeliste som kan inneholde lister med heltall eller tekster. Heltall bak datatypen viser antall tegn/siffer.
Betingelse:	Angir egenskapstypens viktighet A = Absolutt påkrevd. Krav om verdi for å kunne lagre forekomst P = Påkrevd - Krav om verdi, men mulig å lagre forekomst uten verdi B = Betinget - Krav om verdi når gitte forutsetninger inntreffer O = Opsjonell - Ikke krav om verdi S = Opsjonell spesialinformasjon - Benyttes for spesielle formål. Ikke krav om verdi U = Utgår - Egenskapstype vil bli tatt ut av NVDB. Det skal ikke registreres nye data til denne. Slike egenskaper får prefiks 'Utgår_'
Beskrivelse:	Viser definisjon av egenskapstype, samt eventuell merknad knyttet til registrering av data

Standard egenskapstyper

Egenskapstypenavn Tillatte verdier	Datatype	Betingelse	Beskrivelse	ID
Skiltnummer	FVT 100	P	Gir offisielt skiltnummer jfr. Håndbok N300 (050).	5530
Tekst	T 500	B	Gir tekst som er påført skiltplate. Teksten skrives inn etter fast system. Det kan også legges inn informasjon om symboler, piler og miniatyrskilt. Merknad: Påkrevd for skiltplater som ikke har standardtekst.	1910
Plasseringskode	H 2	B	Angir plasseringskode for skiltplate i skiltpunkt. Skiltplate som står øverst har lavest nummer, skiltplate som står nederst har høyest verdi. Benytt nummerering 10, 20, 30 i utgangspunktet. Merknad: Påkrevd hvis det er flere skiltplater på samme stolpe.	5128
Ansiktsside, rettet mot	FVT 50	P	Angir hva skiltplaten ansiktsside, dvs. skiltmotivet er rettet mot.	1894
Trafikk i metreringsretning			Ansiktsside er rettet mot trafikanter som beveger seg i metreringsretning på vegen skiltplate er registrert.	2714
Trafikk mot metreringsretning			Ansiktsside er rettet mot trafikanter som beveger seg mot metreringsretning på vegen skiltplate er registrert.	2717
Parallelt mot veg			Skiltplate er orientert parallelt med vegen den er registrert på. Ansiktsside er vendt inn mot denne vegen.	2837
Parallelt fra veg			Skiltplate er orientert parallelt med vegen den er registrert på. Ansiktsside er vendt ut fra denne vegen den, dvs. kun synlig fra sideveger.	2838
Tosidig			Skiltplate har motiv på begge sider.	3698
Tosidig plate med ulike motiv	FVT 3	B	Angir om skiltplaten er tosidig og det er ulike motiv på hver av sidene. Merknad: Påkrevd hvis Ja.	9484
Ja				13365
Nei				19082
Himmelretning	FVT 4	S	Angir hvilken himmelretning vegobjektet er orientert mot. Gjelder skiltets ansiktsside.	1897
Nord				3470
Sør				3471
Øst				3472
Vest				3473
Størrelse	FVT 50	B	Angir størrelse av vegobjekt. Merknad: Påkrevd hvis skilt ikke har fast størrelse.	1970
Understørrelse				4132
Liten				2621
Middels				2626
Stor				2631
Overstørrelse				4133
Utgår_Ekstra liten				2851
Utgår_Ekstra stor				2852

Høyde, egen	H 4 (mm)	B	Angir vegobjektets egenhøyde. Merknad: Påkrevd for skilt som ikke har faste størrelser eller ikke utledes direkte av bredden.	1588
Bredde, målt	H 5 (mm)	B	Angir målt (virkelig) bredde av skiltplate. Denne avviker fra beregnet bredde hvis skiltbredden er tilpasset bredden til andre skiltplater innenfor samme skiltpunktet. Merknad: Påkrevd hvis skilt ikke har faste størrelser.	1328
Skiltform	FVT 50	B	Angir hvilken form skiltplaten har. Merknad: Påkrevd hvis skiltplate kan variere i form.	1892
Plan				2853
Bukket kant				2854
Buet				2855
Profil				2856
Tekst-/Symbolhøyde	FVH 4 (mm)	B	Angir størrelse på tekst/symbol. Merknad: Påkrevd for skilt som har tekst.	1912
028				17454
035				3479
042				12097
049				12098
056				17455
063				17456
070				3480
084				17457
091				17458
105				3481
126				12099
140				3482
175				3483
210				3484
280				3485
315				12100
350				3486
420				3487
Farge	FVT 50	B	Angir hovedfarge til vegobjektet (bunnfarge). Merknad: Påkrevd for skiltplater som kan ha varierende bunnfarge.	1294
Gul				2115
Blå				2121
Hvit				2124
Grønn				2128
Brun				2134
Svart				2131
Oransje				3468
Rød				4159
Burgunder				5482
Gulgrønn fluorescerende				13364
Belysning	FVT 50	B	Angir om det er belysning i tilknytning til vegobjektet og eventuelt hvilken type belysning det er. Merknad: Påkrevd hvis skiltplate har innvendig eller utvendig belysning.	1879
Ingen				3476
Innvendig				2863
Utvendig				2864

Folieklasse	FVT 30	B	Angir folieklasse på skiltplate. Merknad: Ikke påkrevd å angi folieklasse for nødutgangsskilt da de alltid er etterlysende.	1921
Ingen				3477
Klasse 1				2848
Klasse 2				2850
Klasse 3				2849
Fluorescerende				4160
Klistreskilt			Skiltmotiv er klistret på skiltplate/vegg/etc.	19805
Ukjent			Angis om informasjon om folieklasse ikke kan framskaffes.	18157
Klappskilt	FVT 3	B	Angir om skiltplaten kan klappes/foldes sammen eller ikke. Merknad: Påkrevd hvis Ja.	8828
Ja				11738
Nei				11739
Vedtaksnummer	T 50	B	Angir vedtaksnummer. Merknad: Påkrevd for trafikkregulerende skilt som krever vedtak.	1890
Oppsettingsdato	DATO 8	P	Angir dato da vegobjektet ble satt opp første gang. Merknad: Dersom årstall er kjent, men dato ukjent angis 1. januar i gitt år som oppsettingsdato. Dersom både dato og årstall er ikke lar seg oppspore kan det angis 19000101 som dato for å markere at det denne er ukjent. Generelt er et anslag på dato innenfor +/- 5 år å foretrekke framfor å angi ukjent dato. Ved slike anslag gis også dato 1.1.	2108
Skiftet dato	DATO 8	B	Angir dato når vegobjektet sist ble skiftet ut. Merknad: Påkrevd når skiltplate har vært skiftet ut.	2107
Skiltutføring	BTSF	S	Benyttes i forbindelse med interface mot skiltmodulen. Til testformål. Egenskapen utgår. Nye data skal IKKE registreres for denne egenskapen	5218
Skiltutføring.xml	T 1500	S	Felt for å lagre beskrivelse av innhold på skiltplate på xml-format. Informasjon benyttes av skiltmodul i NVDB/VegReg. Innhold skal kun endres vha. skiltmodul.	9935
Valideringsdato (test)	DATO 8	O	Dato vegobjektet sist ble validert/påvist. (Til testformål).	12566
Valideringskode (test)	T 4	O	Kode som angir hvilken type validering som er gjort. Foreløpig til testformål.	12567
Driftsmerking	T 50	O	Identitet/navn på forekomst, normalt synlig på stedet.	10479
Produktnavn	T 200	O	Angir produktnavn for vegobjektet. Produktnavn kan inneholde modellnavn, typebetegnelse, typenummer og ev. serienummer.	11861
Refleksleverandør	FVT 50	S	Angir navn på leverandør av refleks.	1893
3M				2844
Fasson				2845
Tessalux				2846
Seibulite				2847
Stimsonite				3712
Avery				13784
Leverandør	FVT 50	O	Angir navn på firma som har levert vegobjektet.	1494
Norskilt				2839
Brødrene Dahl AS				2840
Euroskilt AS				2842
Vik Verk				4035
Trafikk og Veimerking				4036
Egenprodusert				2841
Tilleggsinformasjon	T 250	O	Supplerende informasjon om vegobjektet som ikke framkommer direkte av andre egenskapstyper.	11536

Arkivnummer	T 250	B	Gir referanse til relevant sak i vegeiers arkivsystem. Merknad: Påkrevd for skilt som krever vedtak.	9154
Prosjektreferanse	T 200	B	Referanse til prosjekt. Det benyttes samme prosjektreferanse som på tilhørende Veganlegg (VT30). Benyttes for lettere å kunne skille nye data fra eksisterende data i NVDB. Merknad: Skal angis for nye vegobjekter som overføres fra et utbyggings- eller vedlikeholdsprosjekt.	11079
ProsjektInternObjekt_ID	T 250	B	Objektmerking. Unik innenfor tilhørende vegprosjekt. Merknad: Skal angis for vegobjekt tilhørende Nye Veier AS så fremt slik ID er etablert.	12319
Eier	FVT 50	B	Angir hvem som er eier av vegobjektet. Merknad: Påkrevd når eier avviker fra vegeier. Skal angis om eier avviker fra eier av skiltpunkt.	11826
Stat, Statens vegvesen				19841
Stat, Nye Veier				19846
Fylkeskommune				19844
Kommune				19842
Privat				19843
Uavklart			Verdi benyttes inntil det er avklart hvem som er eier (ingen verdi tolkes som at vegeier er eier).	19845
Vedlikeholdsansvarlig	FVT 50	B	Angir hvem som er ansvarlig for vedlikehold av vegobjektet. Merknad: Skal angis om vedlikeholdsansvarlig avviker fra eier av vegobjektet. Egenskapen utgår. Nye data skal IKKE registreres for denne egenskapen	8064
Statens vegvesen				10458
Nye Veier				19854
OPS				19856
Fylkeskommune				19932
Kommune				10536
Privat				10614
Uavklart				19855

Geometri egenskapstyper

Egenskapstypenavn	Datatype	Betingelse	Beskrivelse	ID
Geometri, punkt	GP	P	Gir punkt som geometrisk representerer objektet.	4795

3. Kvalitetskrav

Kravmatrisen viser de forskjellige krav som stilles til kvalitet på de data som ligger i NVDB for den eller de objekttyper som er behandlet i dette dokumentet. Kravene går på:

Aktualitet = tidsfrist for oppdatering i NVDB i forhold til når fysisk objekt er driftsatt

Fullstendighet = krav til hvor komplett innlegging av objekt eller egenskap skal være

Konsistens = krav til sammenheng mellom objekter av samme eller forskjellig datatype

Kvalitetskravklasser:

1 = Europa- og riksveger

2 = Fylkesveger

3 = Kommunale veger

4 = Private veger og skogsbilveger

Kravene under er gitt i henhold til ny datamodell, og viser maksimalt tillatt avvik

Krav	Kvalitets-	Rel.vegob	Kvalitetsklasse
------	------------	-----------	-----------------

nr	element	Kvalitetsmål	type	Egenskap type	Beskrivelse	1	2	3	4
144	Fullstendighet, manglende data	Andel manglende data		0	Alle skilt skal være registrert	0 %	0 %		
145	Aktualitet	Tidsperiode, forsinkelse		0	Etter at endring av skiltplate er fysisk utført skal NVDB oppdateres innen angitt frist	10 dager	10 dager		
146	Fullstendighet, manglende data	Andel manglende data		Geometri, punkt	Alle objekter skal være stedfestet med egeometri	0 %	0 %		
161	Absolutt stedfestingsnøyaktighet	Middelverdi av feil i stedfestingsnøyaktighet		Geometri, punkt	Skiltplate deler geometri med skiltpunkt og har samme krav til posisjonsnøyaktighet	1 m	1 m		
157	Fullstendighet, manglende data	Andel manglende data		Ansiktsside, rettet mot	Egenskapen skal være angitt på alle objekter	0 %	0 %		
159	Fullstendighet, manglende data	Andel manglende data		Oppsettingsdato	Egenskapen skal være angitt på alle objekter	0 %	0 %		
160	Fullstendighet, manglende data	Andel manglende data		Skiltnummer	Egenskapen skal være angitt på alle objekter	0 %	0 %		
303	Fullstendighet, manglende data	Andel manglende data		Arkivnummer	Egenskapen skal være angitt for skilt som krever vedtak	0 %	0 %		
158	Fullstendighet, manglende data	Andel manglende data		Belysning	Egenskapen skal være angitt for skilt som har innvendig eller utvendig belysning	0 %	0 %		
147	Fullstendighet, manglende data	Andel manglende data		Bredde, målt	Påkrevd for skilt med variabel størrelse	0 %	0 %		
148	Fullstendighet, manglende data	Andel manglende data		Farge	Påkrevd for skilt som finnes i ulike farger	0 %	0 %		
149	Fullstendighet, manglende data	Andel manglende data		Folieklasse	Egenskapen skal være angitt på alle objekter som ikke er nødutgangsskilt	0 %	0 %		
302	Fullstendighet, manglende data	Andel manglende data		Høyde, egen	Påkrevd for skilt som ikke har fast høyde	0 %	0 %		
301	Fullstendighet, manglende data	Andel manglende data		Klappskilt	Egenskapen skal være angitt dersom Ja	0 %	0 %		
150	Fullstendighet, manglende data	Andel manglende data		Plasseringskode	Påkrevd ved flere skilt på samme stolpe	0 %	0 %		
151	Fullstendighet, manglende data	Andel manglende data		Skiftet dato	Påkrevd dersom skiltplate er skiftet	0 %	0 %		
152	Fullstendighet, manglende data	Andel manglende data		Skiltform	Påkrevd for skilt som finnes i ulike former	0 %	0 %		
153	Fullstendighet, manglende data	Andel manglende data		Størrelse	Påkrevd for skilt som ikke har fast størrelse	0 %	0 %		
154	Fullstendighet, manglende data	Andel manglende data		Tekst	Påkrevd for skilt som har tekst som ikke er fast	0 %	0 %		
155	Fullstendighet, manglende data	Andel manglende data		Tekst-Symbolhøyde	Påkrevd for skilt som har tekst som ikke har fast størrelse	0 %	0 %		
740	Fullstendighet, manglende data	Andel manglende data		Tosidig plate med ulike motiv	Tosidig plate med ulike motiv skal være angitt dersom Ja	0 %	0 %		
156	Fullstendighet, manglende data	Andel manglende data		Vedtaksnummer	Påkrevd for trafikkregulerende skilt som krever vedtak	0 %	0 %		

316	Konseptuell konsistens	Andel objekter med avvik fra regler i det konseptuelle skjemat	Skiltpunkt	0	Skiltplate må ha tilknytning til et skiltpunkt	0 %	0 %		
-----	------------------------	--	------------	---	--	-----	-----	--	--

4. Innsamlingsregler med eksempler

Nr 1	Regel:	<p>Et Skiltplateobjekt skal registreres for hver Skiltplate ute langs vegen i henhold til kravmatrisa.</p> <p>Skiltplate skal ha mør av vegobjekttype Skiltpunkt. Vegreferansen knyttes til skiltpunktet.</p> <p>Oppsettingsutstyr og skiltplater med diverse egenskaper omfattes av registreringen.</p> <p>Skiltpunkt kan settes på portal, slik at overhengende skilt kan registreres på feltnivå. Dersom skiltet gjelder for bestemte kjørefelt brukes kjørefeltkoder til å angi dette.</p> <p>Der det er skiltplater plassert ved siden av eller over hverandre i samme skiltpunkt, brukes plasseringskode for å skille mellom dem. For skiltplatene lengst til høyre (med metreringsretning) bruker en kodene 10, 20 ,30 osv. For neste kolonne 11, 21, 31 osv. Dette forutsetter at alle skilt er registrert på samme skiltpunkt.</p> <p>Tosidige skiltplater med ulikt motiv på fram- /bakside skal registreres som to skiltplater. Egenskapen Tosidig plate med ulike motiv må gis verdi Ja</p> <p>Tosidige skiltplater med likt motiv på fram-/bakside skal registreres som en skiltplate. Egenskapen Ansiktsside, rettet mot gis verdi Tosidig</p> <p>Dersom Oppsettingsdato er ukjent, men omtrentlig oppsettingsår er kjent, kan det legges inn med året og 1. jan som dato.</p> <p>Skiltplate som er satt opp langs en gang- og sykkelveg for å gi informasjon om denne, skal registreres til vegnettet for gang- og sykkelvegen.</p> <p>Skiltnummer *Ukjent tillatt verdi 9949* kan brukes der det er underskilt med ureglementær tekst.</p> <p>For standard skilt med variabel tekst utelates enhet i teksten. For fartsgrenseskilt brukes fartsgrense som undernummer i stedet for å gis som tekst. Se eksempel 4.</p> <p>Rekkefølge for innhold i feltet Tekst skal være slik: Pilstørrelse, km, stedsnavn, evt miniatrskilt, innhold miniatyrskilt Hver del skilles med @. Manglende deler utelates. To @ gir ny linje. @ kan utelates mellom skiltnummer og tekst til skiltet.</p>
------	--------	--

Eksempel 1: Ansiktsside, rettet mot

Ansiktsside for skiltplate refereres i forhold til metreringsretningen på vegen. Den retningen som metertallet på vegreferansen øker, er med metreringretning.

Parallelt mot veg og parallelt fra veg brukes i hovedsak i kryss. Når det er satt opp vikepliktsskilt eller stoppskilt i et kryss hører disse til vegen som det er viktplikt for og skiltene registreres med ansiktsside parallelt fra veg.

Tosidige skilt brukes der du har behov for å se skiltplaten fra begge kjøreretninger. Det er typisk gatenavnskilt, gangfelt og busstopp.

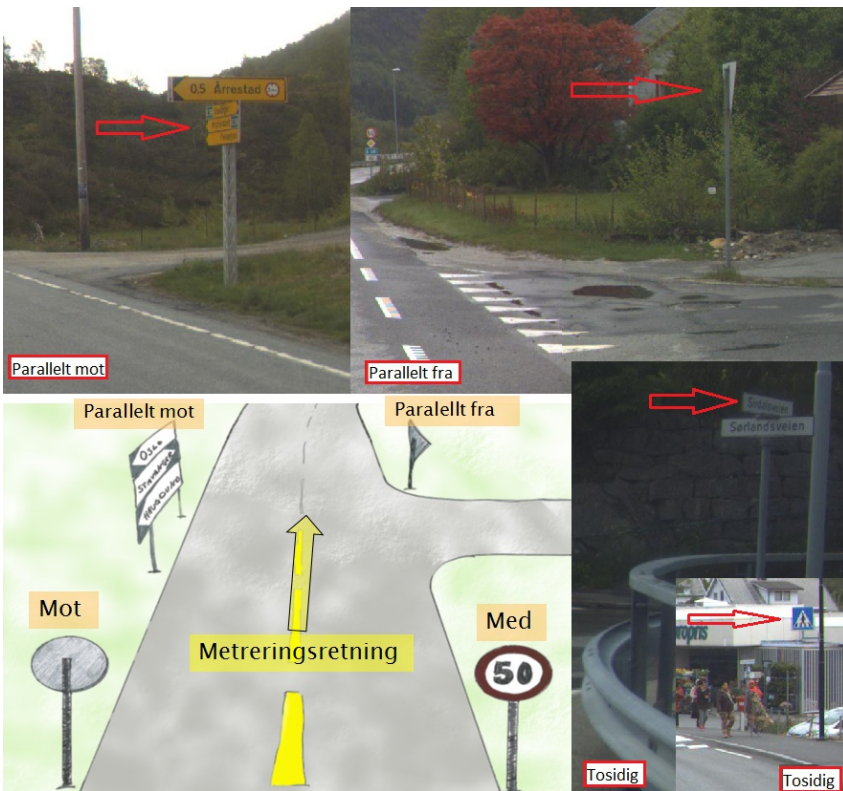

Eksempel 2: Ansiktsside i rundkjøring

Siden rundkjøringer har eget vegnett knyttes rundkjørings- og vikepliktsskiltene til den og siden de vender bort fra rundkjøringen får de Ansiktsside, rettet mot : Parallelt fra veg

Eventuelle andre skilt som ligger på den delen av trafikkøylene som vender mot rundkjøringen blir også å høre til rundkjøringen. Skilt som ligger på den delen av en trafikkøy som vender bort fra rundkjøringen hører til samme vegen som trafikkøya hører til. Om skiltplaten vender inn mot rundkjøringen får de Ansiktsside, rettet mot : Parallelt mot veg.

På store rundkjøringer hender det at det finnes vegvisningsskilt plassert i rundkjøringen. Det er vist et i eksemplet og det får Ansiktsside, rettet mot : Trafikk i metreringsretning

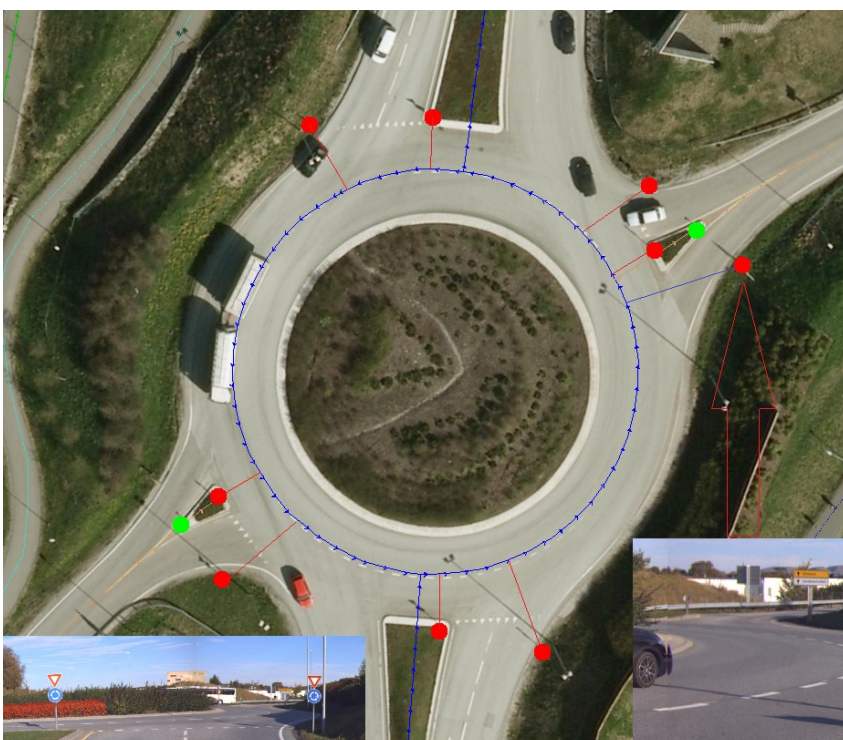

Skiltene som er merket rødt hører til rundkjøringen. De grønne hører til vegen trafikkøya ligger på.

Eksempel 3: Stolpe med flere skiltplater



Eksempel: Skiltplater med fast innhold og størrelser

Ansiktsside, rettet mot : Trafikk i metreringsretning
Arkivnummer : 2012033388-1
Belysning : Ingen
Folieklasse : Klasse 1
Klappskilt : Nei
Oppsettingsdato : 20120305
Plasseringskode : 10
Skiltform : Plan
Skiltnummer : 362.70
Størrelse : Middels
Vedtaksnummer : V.0016.EV.0039

Skiltplate: 2
Ansiktsside, rettet mot : Trafikk i metreringsretning
Arkivnummer : 2012033388-1
Belysning : Ingen
Folieklasse : Klasse 1
Klappskilt : Nei
Oppsettingsdato : 20120305
Plasseringskode : 20
Skiltform : Plan
Skiltnummer : 206
Størrelse : Middels
Vedtaksnummer : V.0016.EV.0039

Skiltplate: 3
Ansiktsside, rettet mot : Trafikk i metreringsretning
Arkivnummer : 2012033388-1
Belysning : Ingen
Folieklasse : Klasse 1
Klappskilt : Nei
Oppsettingsdato : 20120305
Plasseringskode : 30
Skiltform : Plan
Skiltnummer : 723.11
Størrelse : Middels
Tekst : E39
Vedtaksnummer : V.0016.EV.0039

Referanser

[For mer informasjon om skilt: Håndbok N300 \(050\) Trafikkskilt](#)

Eksempel 4: Vegvisningsskilt

Beskrivelse for de 3 skiltene:

Skiltplate: 1

Ansiktsside, rettet mot : Parallelt mot veg

Arkivnummer : 2010000345-3

Belysning : Ingen

Bredde, målt : 2500

Farge : Gul

Folieklasse : Klasse 1

Oppsettsdato : 20100325

Plasseringskode : 11

Skiltform : Plan

Skiltnummer : 713.V - Vanlig vegviser, Venstre

Tekst : 283 Haugesund @723.11 E134

Tekst-/Symbolhøyde : 140

Vedtaksnummer : V.0112.EV.0134



Vegvisningsskilt. Plasseringskode gjelder skiltene på venstre side. Foto: Kjell Wold

Skiltplate: 2

Ansiktsside, rettet mot : Parallelt mot veg

Arkivnummer : 2010000345-3

Belysning : Nei

Bredde, målt : 2500

Farge : Gul

Folieklasse : 1

Høyde, egen : Nei

Oppsettsdato : 20100325

Plasseringskode : 21

Skiltform : Plan

Skiltnummer : 713.V - Vanlig vegviser, Venstre

Tekst : 90 Haukeli

Tekst-/Symbolhøyde : 140

Vedtaksnummer : V.0112.EV.0134

Skiltplate: 3

Ansiktsside, rettet mot : Parallelt mot veg

Arkivnummer : 2010000345-3

Belysning : Nei

Bredde, målt : 2500

Farge : Hvit

Folieklasse : 1

Høyde, egen : Nei

Oppsettsdato : 20100325

Plasseringskode : 31

Skiltform : Plan

Skiltnummer : 713.V - Vanlig vegviser, Venstre

Tekst : Seljord Ferieland @622@618@807.5@616@

Tekst-/Symbolhøyde : 105

Vedtaksnummer : V.0112.EV.0134

Peker skiltene mot høyre side Skiltene på høyre side kan de beskrives tilsvarende, men da fra høyre side mot venstre.

Referanser

[For mer informasjon om skilt: Håndbok N300 \(050\) Trafikkskilt](#)

Eksempel 5: Skiltplater på skiltportal ved fergekai



Foto: Undi Torstensen

Ved skilter på skiltportal registreres skiltpunkt på vegens høyre side med sideposisjon.

Hvis skiltportalen dekker skilting for begge kjøreretninger skal det registreres et skiltpunkt på hver side av vegen.

For skiltplatene registreres kjørefeltkode.

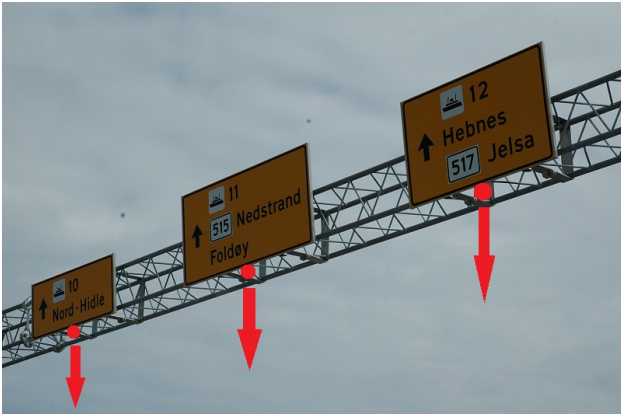
Hvis egeometri registreres for skiltplatene registreres punkt på vegen rett under skiltplaten som vist på figuren.

Referanser

[For mer informasjon om skilt: Håndbok N300 \(050\) Trafikkskilt](#)

Eksempel 6 : Skilt med variabel tekst

Her vises en del skilt med variabel tekst. Merk at der enhet inngår i teksten på skiltet er enhet en del av selve skiltet og ikke av den variabel teksten. Enhet skal derfor IKKE gis i feltet Tekst :

For fartsgrenseskilt gis fartsgrensen som et undernummer til skiltnummeret, og tekst settes blank: Eks 362.50 = 50km fartsgrense.

Vi viser her korrekt tekst for skiltene med start øverst til venstre:

Skilt 310

Skiltnummer : 310

Tekst : 3,5

Skilt 312

Skiltnummer : 312

Tekst : 2,3

Skilt 316

Skiltnummer : 316

Tekst : 15

Skilt 362

Her gis fartsgrensen som et undernummer til skiltnummer, og teksten er tom

Skiltnummer : 362.30

Tekst :

Skilt 318.1

Skiltnummer : 318.1

Tekst : 12

Skilt 318.2

Skiltnummer : 318.2

Tekst : 30

Skilt 322

Skiltnummer : 322

Tekst : 10

Skilt 368

Skilt 366 og 368 har kun en fartsgrense, dvs. ingen variabel tekst, og skal derfor ikke ha innhold i feltet Tekst

Skiltnummer : 368

Tekst :

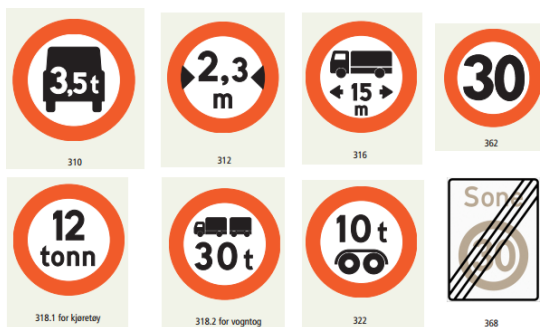

Eksempler på standard skilt med variabel tekst

Eksempel 7 : Orienteringstavle for rundkjøring

Skiltplate: 1

Ansiktsside, rettet mot : Parallelt mot veg

Arkivnummer : 2010000345-3

Belysning : Ingen

Bredde, målt : 2500

Farge : Gul

Folieklasse : Klasse 1

Høyde, egen : 700

Oppsettsdato : 20100325

Plasseringskode : 11

Skiltform : Plan

Skiltnummer : 703.1

Størrelse : - - -

Tekst : @723.15 60@Førde@@Måløy@@703.13 15@723.15

60@@Stranda

Tekst-/Symbolhøyde : 140

Vedtaksnummer : V.0112.EV.0134

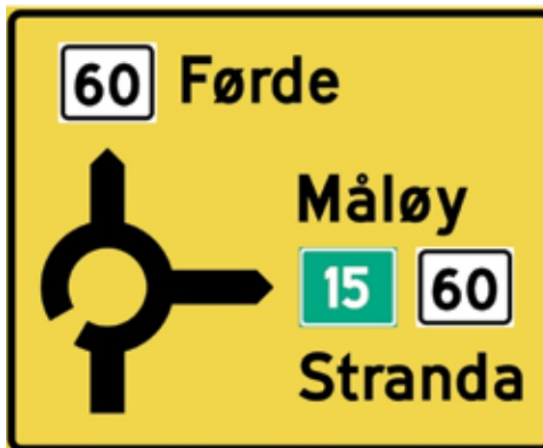

Eksempel på orienteringstavle

Forklaring til feltet "Tekst :"

Linjeskift gis med @@

Første linje "@723.15 60@Førde": Vegruteskilt 723.15 med vegnummer 60

Andre linje "Måløy": Teksten "Måløy" øverst i høyre del av skiltet

Tredje linje "703.11 E15@723.15 60": Vegruteskilt 723.13 med vegnummer 15 og 723.15 med vegnummer 60

Fjerde linje "Stranda": Teksten "Stranda" nederst i høyre del av skiltet

Referanser

[For mer informasjon om skilt: Håndbok N300 \(050\) Trafikkskilt](#)

5. Kodelister

Egenskap	Verdier (1 av 2)	Verdier (2 av 2)
	100.1 - Farlig sving, til høyre 100.2 - Farlig sving, til venstre 102.1 - Farlige svinger, den første til høyre 102.2 - Farlige svinger, den første til venstre 104.1 - Bratt bakke, stigning 104.2 - Bratt bakke, fall 106.1 - Smalere veg, Innsnevring på begge sider 106.2 - Smalere veg, Innsnevring på høyre side 106.3 - Smalere veg, Innsnevring på venstre side 108 - Ujevn veg 109 - Fartshump 110 - Vegarbeid 112 - Steinsprut 114.1 - Rasfare, høyre side 114.2 - Rasfare, venstre side 116 - Glatt kjørebane 117 - Farlig vegskulder 118 - Bevegelig bru 120 - Kai, strand eller ferjeleie 122 - Tunnel. 124 - Farlig vegkryss 126 - Rundkjøring 132 - Trafikkskilt 134 - Planovergang med bom 135 - Planovergang uten bom 136.1h - Avstandsskilt 136.1v - Avstandsskilt 136.2h - Avstandsskilt 136.2v - Avstandsskilt 136.3h - Avstandsskilt 136.3v - Avstandsskilt	610 - Bensinstasjon 611 - Toalettømeanlegg 612 - Toalett 613.1 - Rasteplass

138.1 - Jernbanespor, enkeltsporet	613.2 - Rasteplass/WC
138.2 - Jernbanespor, flersporet	614 - Enklere servering
139 - Sporvogn	616 - Spisested
140 - Avstand til gangfelt	618 - Campingplass
142 - Barn	621 - Bobilplass
144 - Syklende	622 - Campinghytter
146.1 - Elg	624 - Vandrerhjem
146.2 - Rein	625 - Rom og frokost
146.3 - Hjort	626 - Overnattingssted
146.4 - Ku	635 - Informasjon
146.5 - Sau	U636 - Informasjonstavle
148 - Møtende trafikk	637 - Turistkontor
149 - Kø	640.10 - Severdighet
150 - Fly	640.12 - Museum/galleri
151 - Militær aktivitet	640.20 - Utsiktspunkt
152 - Sidevind	640.101 - Verdensarv
153 - Trafikkulykke	640.30 - Naturvernområde
154 - Skiløpere	640.102 - Nasjonale festningsverk
155 - Ridende	650.10 - Badeplass
156 - Annen fare	650.11 - Fiskeplass
202 - Vikeplikt	650.20 - Tursti
204 - Stopp	650.21 - Skiløype
206 - Forkjøringsveg	650.22 - Sykkelloype
208 - Slutt på forkjøringsveg	650.41 - Olavsrosa
210 - Forkjørsryss	650.40 - Gardsmat/Bygdeturisme
212 - Vikeplikt overfor møtende kjøretøy	U701 - Tabellorienteringstavle
214 - Møtende kjørende har vikeplikt	701.1 - Tabellorienteringstavle for vanlig kryss
302 - Innkjøring forbudt	701.2 - Tabellorienteringstavle for planskilt kryss på to- og trefeltsveg
306.0 - Forbudt for alle kjøretøy	U703 - Diagramorienteringstavle
306.1 - Forbudt for motorvogn	703.1 - Diagramorienteringstavle for rundkjøring
306.3 - Forbudt for traktor og for motorredskap konstruert for fart mindre enn 40 km/t	703.2 - Diagramorienteringstavle for kryss med spesiell utforming
306.4 - Forbudt for motorsykel og moped	705.1 - Avkjøringstavle. 1000-m tavle
306.5 - Forbudt for lastebil og trekkbil	705.2 - Avkjøringstavle. 500-m tavle
306.6 - Forbudt for syklende	U707 - Kjørefeltorienteringstavle
306.7 - Forbudt for gående	707.1 - Kjørefeltorienteringstavle uten visningsmål
306.8 - Forbudt for gående og syklende	707.2 - Kjørefeltorienteringstavle med visningsmål
306.9 - Forbudt for ridende	707.3 - Kjørefeltorienteringstavle for feltsubtraksjon
306.10 - Forbudt for små elektriske kjøretøy	707.4 - Kjørefeltorienteringstavle for ferjeleie
308 - Forbudt for transport av farlig gods	U706 - Sidelassert kjørefeltskilt
310 - Forbudt for motorvogn med flere enn to hjul og med tillatt totalvekt høyere enn angitt	709.1 - Portalorienteringstavle for ett kjørefelt
312 - Breddegrense	709.2 - Portalorienteringstavle for flere kjørefelt
314 - Høydegrense	709.3 - Portalorienteringstavle for flere kjøretninger
316 - Lengdegrense	709.4 - Portalorienteringstavle for feltsubtraksjon
318.1 - Totalvektgrense, for kjøretøy	709.5 - Portalorienteringstavle for ferjeleier og bomstasjoner
318.2 - Totalvektgrense, for vogntog	711.R - Tabellvegviser, Rett fram
320 - Aksellastgrense	711.H90 - Tabellvegviser, Høyre, 90 grader
322 - Boggilastgrense	711.V90 - Tabellvegviser, Venstre, 90 grader
U324 - Stopp for angitt formål	711.H135 - Tabellvegviser, Høyre, 135 grader
324.1 - Stopp for angitt formål, Kontroll	711.V135 - Tabellvegviser, Venstre, 135 grader
324.2 - Stopp for angitt formål, Avgift	711.H45 - Tabellvegviser, Høyre, 45 grader
326 - Stopp for toll	711.V45 - Tabellvegviser, Venstre, 45 grader
330.1 - Svingeforbud, til høyre	711.U - Tabellvegviser, U, 180 grader
330.2 - Svingeforbud, til venstre	713.V - Vanlig vegviser, Venstre
332 - Vendingsforbud	713.H - Vanlig vegviser, Høyre
334 - Forbikjøringsforbud	715.1 - Avkjøringsvegviser for veg uten kryssnummer
335 - Forbikjøringsforbud for lastebil	715.2 - Avkjøringsvegviser for veg med kryssnummer
336 - Slutt på forbikjøringsforbud	717 - Kjørefeltvegviser
337 - Slutt på forbikjøringsforbud for lastebil	719.1 - Portalvegviser for ett kjørefelt
362.20 - Fartsgrense 20 km/t	719.2 - Portalvegviser for flere kjørefelt
362.30 - Fartsgrense 30 km/t	719.4 - Portalvegviser for avkjøring
362.40 - Fartsgrense 40 km/t	719.5 - Portalvegviser for ferjeleier og bomstasjoner
362.50 - Fartsgrense 50 km/t	U720.5 - Orienteringstavle
362.60 - Fartsgrense 60 km/t	U721.1 - Vegvisertavle for avkjøring
362.70 - Fartsgrense 70 km/t	U721.2 - Vegvisertavle for vanlige vegkryss
362.80 - Fartsgrense 80 km/t	U722.2 - Vegviser for vegkryss
362.90 - Fartsgrense 90 km/t	U722.3 - Vegviser for lokalvegvisning
362.100 - Fartsgrense 100 km/t	U722.4 - Vegviser for gang og/eller sykkeltrafikk
362.110 - Fartsgrense 110 km/t	723.11 - Vegnummer for europaveg
364.20 - Slutt på særskilt fartsgrense 20 km/t	723.12 - Vegnummer for europaveg (leder til)
364.30 - Slutt på særskilt fartsgrense 30 km/t	723.13 - Vegnummer for stamveg som ikke er europaveg
364.40 - Slutt på særskilt fartsgrense 40 km/t	723.14 - Vegnummer for stamveg som ikke er europaveg (leder til)
364.50 - Slutt på særskilt fartsgrense 50 km/t	723.15 - Vegnummer for nummerert fylkesveg
364.60 - Slutt på særskilt fartsgrense 60 km/t	723.16 - Vegnummer for nummerert fylkesveg (leder til)
364.70 - Slutt på særskilt fartsgrense 70 km/t	723.21 - Ringveg/ringrute
366 - Fartsgrensene	723.22 - Ringveg/ringrute (leder til)
367 - Fartsgrensene for små elektriske kjøretøy	723.31 - Nasjonal turistveg
368 - Slutt på fartsgrensene	723.41 - Omkjøringsrute for store kjøretøy
369 - Slutt på fartsgrensene for små elektriske kjøretøy	723.51 - Rute for transport av farlig gods
370 - Stans forbudt	723.61 - Andre omkjøringsruter (strek)
	723.62 - Andre omkjøringsruter (fylt kvadrat)
	723.63 - Andre omkjøringsruter (trekant)

372 - Parkering forbud
376.1 - Parkeringsone
376.2 - Parkeringsone
377 - Sone med parkeringsforbud for små elektriske kjøretøy
378.1 - Slutt på parkeringsone
378.2 - Slutt på parkeringsone
379 - Slut på sone med parkeringsforbud for små elektriske kjøretøy
380 - Sone med bruksforbud for små elektriske kjøretøy
382 - Slutt på sone med bruksforbud for små elektriske kjøretøy
402.1 - Påbudt kjøreretning til høyre
402.2 - Påbudt kjøreretning til venstre
402.3 - Påbudt kjøreretning rett fram
402.4 - Påbudt kjøreretning, sving til høyre
402.5 - Påbudt kjøreretning, sving til venstre
402.6 - Påbudt kjøreretning rett frem og sving til høyre
402.7 - Påbudt kjøreretning rett frem og sving til venstre
402.8 - Påbudt kjøreretning sving til høyre og venstre
404.1 - Påbudt kjørefelt, høyre
404.2 - Påbudt kjørefelt, venstre
406 - Påbudt rundkjøring
408 - Påbudt kjøreretning i rundkjøring
502 - Motorveg
503 - Motortrafikkveg
504 - Slutt på motorveg
505 - Slutt på motortrafikkveg
506 - Tungtrafikkfelt
507 - Slutt på tungtrafikkfelt
508.1 - Kollektivfelt, for buss
508.2 - Kollektivfelt for buss og drosje
509 - Sambruksfelt
510.1 - Slutt på kollektivfelt for buss
510.2 - Slutt på kollektivfelt for buss og drosje
511 - Slutt på sambruksfelt
512 - Holdeplass for buss
513 - Holdeplass for sporvogn
514 - Holdeplass for drosje
516 - Gangfelt
518 - Gangveg
520 - Sykkelveg
521 - Sykkelfelt
521.2 - Sykkelfelt, midtstilt
522 - Gang- og sykkelveg
524 - Møteplass
526.1 - Envegskjøring plassert vinkelrett
526.2 - Envegskjøring plassert parallelt
527.1 - Blindveg, vegen er fysisk stengt
527.2 - Blindveg, kryssende veg er fysisk stengt
527.3 - Blindveg, stengt for bil, men åpen for gående og syklende
527.4 - Blindveg, kryssende veg stengt for bil, men åpen for gående og syklende
528 - Valgfritt kjørefelt
530.01 - Sammenfletting til 1 felt, motgående trafikk adskilt
530.11 - Sammenfletting til 1 felt, motgående trafikk på samme kjørebane
531.101 - Felt for fartsøkning g/g veg, motg trafikk atskilt, 1 g/g felt i fartsretn.
531.102 - Felt for fartsøkning g/g veg, motg trafikk atskilt, 2 g/g felt i fartsretn.
531.103 - Felt for fartsøkning g/g veg, motg trafikk atskilt, 3 g/g felt i fartsretn.
531.104 - Felt for fartsøkning g/g veg, motg trafikk atskilt, 4 g/g felt i fartsretn.
531.105 - Felt for fartsøkning g/g veg, motg trafikk atskilt, 5 g/g felt i fartsretn.
531.106 - Felt for fartsøkning g/g veg, motg trafikk atskilt, 6 g/g felt i fartsretn.
531.111 - Felt for fartsøkning, gjennomg veg, 1 felt mot, 1 gjennomgående felt i fartsretn.
531.112 - Felt for fartsøkning, gjennomg veg, 1 felt mot, 2 gjennomgående felt i fartsretn.
531.113 - Felt for fartsøkning, g/g veg, 1 felt mot, 3 g/g felt i fartsretn.
531.121 - Felt for fartsøkning, gjennomg veg, 2 felt mot, 1 gjennomgående felt i fartsretn.
531.122 - Felt for fartsøkning, gjennomg veg, 2 felt mot, 2 gjennomgående felt i fartsretn.
531.123 - Felt for fartsøkning, gjennomg veg, 2 felt mot, 3 gjennomgående felt i fartsretn.
531.201 - Felt for fartsøkning, tilkjøringsveg, motg trafikk atskilt, 1 g/g felt i fartsretn.
531.202 - Felt for fartsøkning, tilkjøringsveg, motg trafikk atskilt, 2 g/g felt i fartsretn.
531.203 - Felt for fartsøkning, tilkjøringsveg, motg trafikk atskilt, 3 g/g felt i fartsretn.
531.204 - Felt for fartsøkning, tilkjøringsveg, motg trafikk atskilt, 4 g/g felt i fartsretn.
531.205 - Felt for fartsøkning, tilkj.veg, motg trafikk atskilt, 5 g/g felt i fartsretn.
531.206 - Felt for fartsøkning, tilkj.veg, motg trafikk atskilt, 6 g/g felt i fartsretn.

723.64 - Andre omkjøringsruter (hult kvadrat)
723.65 - Andre omkjøringsruter (sirkel)
723.66 - Andre omkjøringsruter (pil)
723.71 - Kryssnummer for motorveg
723.72 - Kryssnummer for annen flerfeltsveg med planskilte kryss
723.73 - Kryssnummer for tofeltsveg med planskilte kryss
U724.1h - Overhengende kjørefeltskilt, høyre
U724.1hr - Overhengende kjørefeltskilt, høyre og rett fram
U724.1r - Overhengende kjørefeltskilt, rett fram
U724.1v - Overhengende kjørefeltskilt, venstre
U724.2 - Overhengende kjørefeltskilt
U724.3 - Overhengende kjørefeltskilt
U724.4 - Overhengende kjørefeltskilt
U724.5 - Overhengende kjørefeltskilt
725.1 - Avstandsskilt for vegrute uten kryssnummer
725.2 - Avstandsskilt for vegrute med kryssnummer
727.1 - Vanlig stedsnavnskilt
727.2 - Stedsnavnskilt med symbol
727.3F - Administrativ grense. Fylkesgrenseskilt
727.3K - Administrativ grense. Kommunegrenseskilt
727.3R - Administrativ grense. Riksgrenseskilt
727.4 - Tunnelnavnskilt
729 - Gate-/vegnavnskilt
U730.03 - Kirke
U730.04 - Industriområde
731 - Samleskilt for vegvisning
741 - Omkjøring for bestemte kjøretøygrupper
743.1 - Midlertidig omkjøring. Uten tekst
743.2 - Midlertidig omkjøring. Med tekst
U744 - Omkjøringspil
745 - Slutt på midlertidig omkjøring
749 - Vegviser for gangtrafikk
751 - Vegviser for sykkelrute
753 - Tabellvegviser for sykkelrute
755 - Sykkelruteskilt
757 - Avstandsskilt for sykkelrute
761 - Motorveg
U762 - Gate/Vegnettskart
763 - Motortrafikkveg
765 - Bomveg/brukerbetalning på veg
U764 - Kryssorienteringsskilt
U766 - Gate-/vegnavnskilt
767 - Parkering
U768 - Kvartalskilt
769 - Parkeringshus
U770 - Husnummerskilt
771 - Lufthavn/flyplass
772 - Helikopterplass
773 - Busstasjon/bussterminal
774 - Jernbanestasjon/togterminal
775 - Bilferje
776 - Godshavn
780 - Kjetting
790.10 - Kirke
790.15 - Næringsområde
790.16 - Kjøpesenter
790.20 - Svømmehall
790.30 - Alpinanlegg
790.31 - Hoppbakke
790.32 - Skistadion
790.40 - Golfbane
792.11 - Betaling med elektronisk brikke
792.12 - Betaling til betjent
792.13 - Betaling med mynter til automat
792.14 - Betaling med kort til automat
792.15 - Betaling med sedler til automat
792.16 - Ta billett i et lukket betalingssystem
792.17 - Lever billett i et lukket betalingssystem
792.30 - Helautomatisk bomstasjon som passerer uten å stanse
792.31 - Betaling med AutoPASS
802 - Avstand
804 - Utstrekning
806 - Tid
807.1 - Symbol, personbil
807.2 - Symbol, varebil, lastebil og trekkbil
807.3 - Symbol, buss
807.4 - Symbol, vogntog
807.5 - Symbol, kjøretøy særskilt innredet til campingbruk, samt ev. trekkvogn
807.6 - Symbol, sykkel
807.7 - Symbol, motorsykkel og moped
807.8 - Symbol, forflytningshenmede med parkeringstillatelse

531.211 - Felt for fartsøkning, tilkjøringsveg, 1 felt mot, 1 gjennomgående felt i fartsretning	807.9 - Symbol, kjøretøy særskilt innredet til campingbruk (bobil)
531.212 - Felt for fartsøkning, tilkjøringsveg, 1 felt mot, 2 gjennomgående felt i fartsretning	807.10 - Forbudt for små elektriske kjøretøy
531.213 - Felt for fartsøkning, tilkjøringsveg, 1 felt mot, 3 gjennomgående felt i fartsretning	808 - Underskilt med annen tekst
531.221 - Felt for fartsøkning, tilkjøringsveg, 2 felt mot, 1 gjennomgående felt i fartsretning	U808.9 - Tekst, blinde
531.222 - Felt for fartsøkning, tilkjøringsveg, 2 felt mot, 2 gjennomgående felt i fartsretning	U808.10 - Tekst, ved våt vegbane (oransje). Kun til arb. varsling Finnes flere varianter
531.223 - Felt for fartsøkning, tilkjøringsveg, 2 felt mot, 3 gjennomgående felt i fartsretning	U808.11 - Tekst, vegarbeidsområde (oransje). Kun til arb. varsling Finnes flere varianter
532.H01 - Kj.f. slutter, høyre side, motg trafikk atskilt, reduksjon til 1 ggg felt i fartsretn.	U808.20 - Asfaltkant
532.H02 - Kj.f. slutter, høyre side, motg trafikk atskilt, reduksjon til 2 ggg felt i fartsretn.	U808.21 - Trafikk-kontroll
532.H03 - Kj.f. slutter, høyre side, motg trafikk atskilt, reduksjon til 3 ggg felt i fartsretn.	U808.23 - Tekst, langsående asfaltkant (oransje). Kun til arb. varsling Finnes flere varianter
532.H04 - Kj.f. slutter, høyre side, motg trafikk atskilt, reduksjon til 4 ggg felt i fartsretn.	U808.26 - Fare for kø
532.H05 - Felt slutter, h. side, motg trafikk atskilt, reduksjon til 5 ggg felt i fartsretning	U808.50b - Tekst, forbudt for gående og syklende
532.H06 - Felt slutter, h. side, motg trafikk atskilt, reduksjon til 6 ggg felt i fartsretning	U808.50n - Tekst, forbode for gående og sykklende
532.H11 - Kj.f. slutter, høyre side, 1 felt mot, reduksjon til 1 ggg felt i fartsretn.	808.101 - Smal bru
532.H12 - Felt slutter, h. side, 1 felt mot, reduksjon til 2 ggg felt i fartsretning	808.103 - Smal undergang
532.H13 - Felt slutter, h. side, 1 felt mot, reduksjon til 3 ggg felt i fartsretning	808.105 - Fartsdempere/Fartsdemparar
532.H21 - Kj.f. slutter, høyre side, 2 felt mot, reduksjon til 1 ggg felt i fartsretn.	808.111 - Is-svuller/ is-svullar
532.H22 - Felt slutter, h. side, 2 felt mot, reduksjon til 2 ggg felt i fartsretning	808.113 - Teleskade
532.H23 - Felt slutter, h. side, 2 felt mot, reduksjon til 3 ggg felt i fartsretning	808.115 - Ferist
532.V01 - Kj.f. slutter, venstre side, motg trafikk atskilt, reduksjon til 1 ggg felt i fartsretn.	808.121 - Opphøyd gangfelt/Heva gangfelt
532.V02 - Kj.f. slutter, venstre side, motg trafikk atskilt, reduksjon til 2 ggg felt i fartsretn.	808.123 - Opphøyde gangfelt/Heva gangfelt
532.V03 - Kj.f. slutter, venstre side, motg trafikk atskilt, reduksjon til 3 ggg felt i fartsretn.	808.131 - Fare for ising
532.V04 - Kj.f. slutter, venstre side, motg trafikk atskilt, reduksjon til 4 ggg felt i fartsretn.	808.133 - Ved våt veg
532.V05 - Felt slutter, v. side, motg trafikk atskilt, reduksjon til 5 ggg felt i fartsretning	808.137 - Ved sterk nedbør
532.V06 - Felt slutter, v. side, motg trafikk atskilt, reduksjon til 6 ggg felt i fartsretning	808.143 - Oljesøl
532.V11 - Kj.f. slutter, venstre side, 1 felt mot, reduksjon til 1 ggg felt i fartsretn.	808.145 - Jord på vegen
532.V12 - Felt slutter, v. side, 1 felt mot, reduksjon til 2 ggg felt i fartsretning	808.147 - Grus på vegen
532.V13 - Felt slutter, v. side, 1 felt mot, reduksjon til 3 ggg felt i fartsretning	808.151 - Slutt på saltet veg/Slutt på salta veg
532.V21 - Kj.f. slutter, venstre side, 2 felt mot, reduksjon til 1 ggg felt i fartsretn.	808.153 - Høg asfaltkant
532.V22 - Felt slutter, v. side, 2 felt mot, reduksjon til 2 ggg felt i fartsretning	808.159 - I drift ved gult blink
532.V23 - Felt slutter, v. side, 2 felt mot, reduksjon til 3 ggg felt i fartsretning	808.161 - Skole/Skule
534.H01 - Kj.f. beg, høyre side, motg trafikk atskilt, 1 ggg felt i fartsretn.	808.165 - Stor elgfåre
534.H02 - Kj.f. beg, høyre side, motg trafikk atskilt, 2 ggg felt i fartsretn.	808.166 - Viltkryssing
534.H03 - Kj.f. beg, høyre side, motg trafikk atskilt, 3 ggg felt i fartsretn.	808.167 - Kryssing ved gult/blink/Kryssing ved gul blink
534.H04 - Kj.f. beg, høyre side, motg trafikk atskilt, 4 ggg felt i fartsretn.	808.171 - Bakketopp
534.H05 - Felt begynner, h. side, motg trafikk atskilt, 5 ggg felt i fartsretning	808.172 - Flom/Flaum
534.H06 - Felt begynner, h. side, motg trafikk atskilt, 6 ggg felt i fartsretning	808.173 - Gårdstun/Gardstun
534.H11 - Kjørefelt begynner, høyre side, 1 felt mot, 1 gjennomgående felt i fartsretning	808.174 - Grusveg
534.H12 - Kjørefelt begynner, høyre side, 1 felt mot, 2 gjennomgående felt i fartsretning	808.175 - Dype spor/Djupe spor
534.H13 - Kjørefelt begynner, høyre side, 1 felt mot, 3 gjennomgående felt i fartsretning	808.176 - Utkjørsel
534.H21 - Kjørefelt begynner, høyre side, 2 felt mot, 1 gjennomgående felt i fartsretning	808.177 - Utrykning/Utrykking
534.H22 - Kjørefelt begynner, høyre side, 2 felt mot, 2 gjennomgående felt i fartsretning	808.178 - Ulykkesstrekning
534.H23 - Kjørefelt begynner, høyre side, 2 felt mot, 3 gjennomgående felt i fartsretning	808.179 - Vegbom
534.V01 - Kj.f. beg, venstre side, motg trafikk atskilt, 1 ggg felt i fartsretn.	808.180 - Motende biler midt i vegen
534.V02 - Kj.f. beg, venstre side, motg trafikk atskilt, 2 ggg felt i fartsretn.	808.301 - Gjelder gjennomkjøring/Gjeld gjennomkjøring
534.V03 - Kj.f. beg, venstre side, motg trafikk atskilt, 3 ggg felt i fartsretn.	808.303 - Gjelder gjennomkjøring til (vegnavn)/Gjeld gjennomkjøring til
534.V04 - Kj.f. beg, venstre side, motg trafikk atskilt, 4 ggg felt i fartsretn.	808.305 - Gjelder ikke kjøring til (virksomhet eller adresse)/Gjeld ikke kjøring til
534.V05 - Felt begynner, v. side, motg trafikk atskilt, 5 ggg felt i fartsretning	808.307 - Gjelder ikke varetransport
534.V06 - Felt begynner, v. side, motg trafikk atskilt, 6 ggg felt i fartsretning	808.311 - Gjelder ikke moped/ Gjeld ikke moped
534.V11 - Kjørefelt begynner, venstre side, 1 felt mot, 1 gjennomgående felt i fartsretning	808.313 - Gjelder ikke buss/ gjeld ikke buss
534.V12 - Kjørefelt begynner, venstre side, 1 felt mot, 2 gjennomgående felt i fartsretning	808.315 - Gjelder ikke taxi/ Gjeld ikke taxi
534.V13 - Kjørefelt begynner, venstre side, 1 felt mot, 3 gjennomgående felt i fartsretning	808.317 - Gjelder ikke buss og taxi / Gjeld ikke buss og taxi
534.V21 - Kjørefelt begynner, venstre side, 2 felt mot, 1 gjennomgående felt i fartsretning	808.319 - Gjelder ikke (motorvogntype)/ Gjeld ikke (motorvogntype)
534.V22 - Kjørefelt begynner, venstre side, 2 felt mot, 2 gjennomgående felt i fartsretning	808.321 - Gjelder/Gjeld (motorvogntype)
534.V23 - Kjørefelt begynner, venstre side, 2 felt mot, 3 gjennomgående felt i fartsretning	808.331 - Gjelder (bru, undergang) ved (sted)/Gjeld (bru, undergang) ved (stad)
	808.333 - Gjelder i (by eller sted)/Gjeld i (By eller stad)
	808.339 - Høgspenning Livsfåre
	808.341 - Angitt meterverdi ved sentrisk kjøring/kjøring
	808.343 - Minste kjøretøyavstand
	808.351 - Gjelder/Gjeld (snuplass, torg og lignende)
	808.515 - Gjelder aktuelt felt/Gjeld aktuelt felt
	808.519 - Kjøring til eiendommene tillatt / Kjøring til eiendomane tillette
	808.541 - Kjøring til (adresse, virksomhet) tillatt/Kjøring til (adresse, verksemd) tillette
	808.545 - Varetransport tillatt/tillette (tidsrom)
	808.551 - For (Kjøretøy eller trafikantgruppe)
	808.553 - Med særskilt tillatelse
	808.555 - Mot avgift
	808.557 - Maks (tidsangivelse) mot avgift
	808.561 - El-motorvogn
	808.611 - STOPP ved rødt blink Utrykning/Utrykking
	808.612 - STOPP ved rødt blink Bruåpning/Bruopning
	808.613 - STOPP ved rødt blink Sterk vind
	808.614 - STOPP ved rødt blink Flytrafikk
	808.615 - STOPP ved rødt blink Skredfare
	808.616 - STOPP ved rødt blink Flom/Flaum
	808.617 - STOPP ved rødt blink Høyt/Høgt CO-nivå
	808.618 - STOPP ved rødt blink Ulykke/Ulukke
	808.619 - STOPP ved rødt blink Tunnelen stengt/stengt

fartsretning
534.V23 - Kjørefelt begynner, venstre side, 2 felt mot, 3 gjennomgående felt i fartsretning
536.101 - Påkj. forts. i eget kjf., ggg veg motg trafikk atskilt, 1 ggg felt i fartsretn.
536.102 - Påkj. forts. i eget kjf., ggg veg motg trafikk atskilt, 2 ggg felt i fartsretn.
536.103 - Påkj. forts. i eget kjf., ggg veg motg trafikk atskilt, 3 ggg felt i fartsretn.
536.104 - Påkj. forts. i eget kjf., ggg veg motg trafikk atskilt, 4 ggg felt i fartsretn.
536.105 - Påkjøring forts. i eget felt, ggg veg motg trafikk atskilt, 5 ggg felt i fartsretning
536.106 - Påkjøring forts. i eget felt, ggg veg motg trafikk atskilt, 6 ggg felt i fartsretning
536.111 - Påkj. forts. i eget kjf., ggg veg 1 felt mot 1, ggg felt i fartsretn.
536.112 - Påkjøring forts. i eget felt, ggg veg 1 felt mot, 2 ggg felt i fartsretning
536.113 - Påkjøring forts. i eget felt, ggg veg 1 felt mot, 3 ggg felt i fartsretning
536.121 - Påkj. forts. i eget kjf., ggg veg 2 felt mot 1, ggg felt i fartsretn.
536.122 - Påkjøring forts. i eget felt, ggg veg 2 felt mot, 2 ggg felt i fartsretning
536.123 - Påkjøring forts. i eget felt, ggg veg 2 felt mot, 3 ggg felt i fartsretning
536.201 - Påkj. forts. i eget kjf., tilkjøringsveg motg trafikk atskilt, 1 ggg felt i fartsretn.
536.202 - Påkj. forts. i eget kjf., tilkjøringsveg motg trafikk atskilt, 2 ggg felt i fartsretn.
536.203 - Påkj. forts. i eget kjf., tilkjøringsveg motg trafikk atskilt, 3 ggg felt i fartsretn.
536.204 - Påkj. forts. i eget kjf., tilkjøringsveg motg trafikk atskilt, 4 ggg felt i fartsretn.
536.205 - Påkjøring forts. i eget felt, tilkj.veg, motg trafikk adsk., 5 ggg felt i fartsretning
536.206 - Påkjøring forts. i eget felt, tilkj.veg, motg trafikk adsk., 6 ggg felt i fartsretning
536.211 - Påkj. forts. i eget kjf., tilkjøringsveg 1 felt mot 1, ggg felt i fartsretn.
536.212 - Påkjøring forts. i eget felt, tilkj.veg, 1 felt mot, 2 ggg felt i fartsretning
536.213 - Påkjøring forts. i eget felt, tilkj.veg, 1 felt mot, 3 ggg felt i fartsretning
536.221 - Påkj. forts. i eget kjf., tilkjøringsveg 2 felt mot 1, ggg felt i fartsretn.
536.222 - Påkjøring forts. i eget felt, tilkj.veg, 2 felt mot, 2 ggg felt i fartsretning
536.223 - Påkjøring forts. i eget felt, tilkj.veg, 2 felt mot, 3 ggg felt i fartsretning
538.02 - Kjørefeltinndeling, motgående trafikk adskilt, 2 gjennomgående felt i fartsretning
538.03 - Kjørefeltinndeling, motgående trafikk adskilt, 3 gjennomgående felt i fartsretning
538.04 - Kjørefeltinndeling, motgående trafikk adskilt, 4 gjennomgående felt i fartsretning
538.05 - Kjørefeltinndeling, motgående trafikk adskilt, 5 gjennomgående felt i fartsretning
538.06 - Kjørefeltinndeling, motgående trafikk adskilt, 6 gjennomgående felt i fartsretning
538.12 - Kjørefeltinndeling, 1 felt mot, 2 gjennomgående felt i fartsretning
538.13 - Kjørefeltinndeling, 1 felt mot, 3 gjennomgående felt i fartsretning
538.21 - Kjørefeltinndeling, 2 felt mot, 1 gjennomgående felt i fartsretning
538.22 - Kjørefeltinndeling, 2 felt mot, 2 gjennomgående felt i fartsretning
538.23 - Kjørefeltinndeling, 2 felt mot, 3 gjennomgående felt i fartsretning
538.M - Kjørefeltinndeling, Varsling av midtrekkverk
539.01 - Kjørefeltendring med motgående
539.02 - Kjørefeltendring med to felt
540 - Gatetun
542 - Slutt på gatetun
U544 - Tettbygd strøk
U546 - Slutt på tettbygd strøk
548 - Gågate
550 - Slutt på gågate
552 - Parkering
555 - Havarilomme
556.1 - Automatisk trafikkontroll - punktmåling
556.2 - Automatisk trafikkontroll - strekningsmåling
558 - Videokontroll/-overvåking
560 - Opplysningstavle
560.1 - Generelle fartsgrenser
U560.1 - Opplysningstavle, Variabelt skilt
560.2 - Forbudt for gående og syklende på motorveg og motortrafikkveg
U560.2 - Opplysningstavle, Tunnel
560.21 - Forvarsel bomstasjon
560.23 - Taksttavle
560.25 - Informasjon bomstasjon
560.27 - Forvarsel for servicestasjon
560.29 - Forvarsel infotavle
U560.3 - Opplysningstavle, Bomstasjon
560.3 - Forvarsling om fartsmåling
565 - Feil kjøreretning
570.1V - Nødutgangskilt for tunnel
570.1H - Nødutgangskilt for tunnel
570.2V - Nødutgangskilt for tunnel med avstand
570.2H - Nødutgangskilt for tunnel med avstand

808.620 - STOPP ved rødt blink Sporvogn
808.621 - STOPP ved rødt blink Buss
808.622 - STOPP ved rødt blink Kryssende/Kryssande trafikk
808.623 - STOPP ved rødt blink Vegen stengt/stengt
810.R - Svingepil, rett fram
810.H45 - Svingepil, svakt høyre
810.V45 - Svingepil, svakt venstre
810.H90 - Svingepil, høyre
810.V90 - Svingepil, venstre
810.H135 - Svingepil, skarpt høyre
810.V135 - Svingepil, skarpt venstre
812 - Anbefalt fart
813.1 - Stigningsgrad
813.2 - Stigningsgrad (m undertekst "Low gear")
814 - Virkelig fri vegbredde
816 - Kryssende tømmertransport
817.1 - Særlig ulykkesfare
817.2 - Særlig ulykkesfare
817.3 - Særlig ulykkesfare
817.4 - Særlig ulykkesfare
817.5 - Særlig ulykkesfare
U818 - Svak skulder
822.1 - Forløp av forkjørsveg
822.2 - Forløp av forkjørsveg
822.3 - Forløp av forkjørsveg
822.4 - Forløp av forkjørsveg
822.5 - Forløp av forkjørsveg
822.6 - Forløp av forkjørsveg
822.7 - Forløp av forkjørsveg
824 - Forvarsling av stopp
826 - Sykkeltrafikk i begge kjøreretninger
828.1 - Utstrekning av stans- og parkeringsregulering, gjelder i begge kjøreretninger
828.2 - Utstrekning av stans- og parkeringsregulering, gjelder mot kjøreretningen
828.3 - Utstrekning av stans- og parkeringsregulering, gjelder i kjøreretningen
829 - Oppstilling av parkert kjøretøy
U830 - Avgiftsparkering
831 - Parkeringsskive
834 - Kombinert regulering
902H - Bakgrunnsmarkering, Mot høyre
902V - Bakgrunnsmarkering, Mot venstre
904H - Retningsmarkering, Mot høyre
904V - Retningsmarkering, Mot venstre
906H - Hindermarkering, hinder til høyre
906V - Hindermarkering, hinder til venstre
906VH - Hindermarkering
U906LH - Hindermarkering
U906LV - Hindermarkering
U906UH - Hindermarkering
U906UV - Hindermarkering
U906UVH - Hindermarkering
U906.US - Samla med pil
908 - Hindermarkering høyde
912 - Avkjøringsmarkering
914H - Tunnelmarkering
914V - Tunnelmarkering
916 - Avstandsmarkering i tunnel
920VM - Kantstolpe, venstre side med midtdeler
920H - Kantstolpe, høyre side
920VE - Kantstolpe, Venstre side uten midtdeler.
930 - Sperremarkering
940 - Trafikkjegle
942 - Trafikkyslinder
U999 -
EXIT - EXIT

590 - Kampanje	
600 - Serviceskilt	
601 - Lytt til radio	
602 - Førstehjelp	
U604 - Telefon	
605 - Nødtelefon	
606 - Brannslukningsapparat	
608 - Kjøretøyverksted	
609 - Hurtiglading av motorvogn	